Director
LEÃO VELLOSO

Correio da Manhã

Proprietario
EDMUNDO BITTENCOURT

Endereço telegraphico — "CORREOMANHA"
Impresso em papel de HOLMBERG BECH & Cª. — Stockolmo e Rio

Director, 1558, C.—Red. 5698, C.—Administração [illegible]
Impresso em papel de NORDSKOG & Cª. — Christiania — Rio

ANNO XIX — N. 7.754
Gerente — V. A. DUARTE FELIX

RIO DE JANEIRO — SEGUNDA-FEIRA, 24 DE MAIO DE 1920

REDACÇÃO
Largo da Carioca n. 13

O MOMENTO INTERNACIONAL — Serviços da Associated Press, Havas, Americana e correspondentes especiaes

Diz-se, em Roma, que as negociações sobre o Adriatico tomarão novo rumo

E A ITALIA, ACCRESCENTA-SE, ESTA' SE PRECAVENDO CONTRA A EVENTUALIDADE DE UM LEVANTAMENTO MILITAR NA REGIÃO EM LITIGIO

PARIS, 23 — Telegrapham de Roma dizendo acreditar-se ali que o probema do Adriatico tomará um novo rumo consequente ao advento do novo gabinete, que foi organizado, segundo se insiste em affirmar, para dar outra orientação á poitica internacional da Italia. Diz-se mesmo que a Italia está se precavendo contra a eventualidade de um levantamento militar naquella região, tendo este assumpto occupado a attenção dos circulos officiaes e da imprensa, especialmente depois de haver sido anunciado que a Yugo-Savia está mobilizando varios contingentes de suas melhores tropas.

TERRAS, HOMENS E COISAS DE PORTUGAL

PEDRO I E IGNEZ DE CASTRO

Na minha chronica ácerca de Bragança fiz referencia no casamento clandestino de d. Pedro com d. Ignez de Castro, a que *depois de morta foi rainha*, e que se realisou naquella cidade. Assim incidentalmente, referi-me a dois nomes que se immortalizaram na historia portugueza, e justo é que, para aquelles que o ignorem, faça agora aqui um resumo das razões por que adquiriram tal evidencia.

Noutra occasião continuarei respondendo ás cartas que tenho recebido, pedindo-me referencias a varias terras luzitanas.

D. Ignez de Castro o *collo de garça*, como lhe chamavam, pela sua extraordinaria formosura, incredivel alvura da pelle e elegancia de porte inspirou a Luiz de Camões varias das suas mais bellas estrophes dos *Lusiadas*, na parte em que o poeta se referia aos amores de Ignez e ao pavoroso crime que lhe arrebatou a vida.

Estavas, linda Ignez posta em socego,
De teus annos colhendo doce fruito,
N'aquelle engano da alma, ledo e cego,
Que a fortuna não deixa durar muito;

Nos saudosos campos do Mondego,
De teus formosos olhos nunca enxuito,
Aos montes ensinando e ás hervinhas,
O nome que no peito escripto tinhas.

Vamos, porém, por partes.

D. Pedro, que sendo o primeiro de nome, foi o oitavo rei de Portugal, era filho de d. Affonso IV e da rainha d. Brites, e teve os cognomes de *Crú* e *Justiceiro*. Aos oito annos de edade, as conveniencias da politica internacional fizeram-o noivo da princeza d. Branca, infanta de Castella, assim como, pela mesma ordem de conveniencias, d. Affonso XI de Castello casára com a infanta d. Maria, de Portugal. Mas d. Branca, era uma creança muito fraca e doente, pelo que os projectos de casamento foram annullados quando os noivos attingiram á edade em que deveriam unir-se definitivamente, sendo então contratado o casamento de d. Pedro com d. Constaça, filha de d. João Manuel, que fora regente de Castella durante a menoridade de Affonso XI.

Esta mesma d. Constança estivera para casar com o rei de Castella que, sob qualquer pretexto, desfez o casamento, pelo que o pae da infanta, para se vingar do rei seu amo, contratou o enlace da filha com d. Pedro. Affonso XI não ficou satisfeito com o consorcio da sua ex-noiva com o principe portuguez. Todavia, permittiu que os dois se despozassem, por procuração, mas depois de realizado o consorcio, prohibiu a saida da infanta para fóra de Castella.

O casamento foi celebrado no convento de S. Francisco, de Evora, em 5 de fevereiro de 1336, estando presentes d. Pedro, seus paes d. Affonso IV e a rainha d. Brites, e, por parte da noiva, Fernão Garcia e Lopo Garcia. O dote da infanta foi de 300.000 *dobras*. A *dobra* era uma moeda de ouro, mandada cunhar por d. Diniz, do valor de 270 réis, de hoje. Assim, o total do dote foi de 81 contos, importancia muito elevada para aquelles longinquos tempos.

Mais tarde, d. Pedro I mandou cunhar outras *dobras*, do valor de 1$ réis actuaes.

A teimosia de Affonso XI em não querer entregar a já então princeza de Portugal, determinou uma guerra entre os dois paizes, coisa aliás facillima de dar-se naquella epoca e sob qualquer pretexto. Prolongou-se esse estado de luta armada por quatro annos, mas porque os mouros, aproveitando-se della, ameaçavam invadir de novo a Hespanha e sómente foi feita a paz entre os combatentes em 1340, sendo uma das primeiras clausulas estabelecidas, que d. Constança passaria a Portugal, para juntar-se a seu marido, que tinha então vinte annos e era dotado de temperamento ardente, impulsivo e resoluto.

Mal sabia a infanta, por causa de quem houvera uma guerra, com terriveis combates nos quaes tantos homens perderam a vida, que na sua nova patria a aguardavam os mais penosos soffrimentos moraes e desillusões!

D. Constança levou para Portugal uma sua dama de honor, a linda d. Ignez de Castro, filha [illegible] fidalgo hespanhol d. Pedro Fernandes de Castro, mordomo-mór de Affonso XI de Castella, e irmã de d. Alvaro e d. Fernando de Castro, [illegible] d. Alvaro conde de Vianna e [illegible].

D. Pedro apaixonou-se immediatamente por d. Ignez, e foi correspondido. Começou ahi o drama [illegible] tão sangrentas tragedias. Dizem historiadores que apezar da esposa, d. Pedro [illegible] tratou sempre a linda Ignez, [illegible] dos amores do marido com a sua dama [illegible]. Porque então o sentimento moral [illegible] e consentir [illegible] Ignez, [illegible] d. Luiz, [illegible] Tal não succedeu. Ignez [illegible] o segundo filho, d. Fernando, que depois foi rei, D. Con-

stança morreu ao dar-lhe a vida, e d. Pedro, vendo-se viuvo, entregou-se inteiramente aos seus amores. Levou Ignez para um palacio que possuia em Coimbra, nas margens do Mondego. Dessa ligação nasceram tres filhos: d. Affonso, que morreu em creança; d. João e d. Diniz, e uma filha, a infanta d. Beatriz. Fidalgos portuguezes, homens da côrte e da privança de d. Affonso IV, recearam que da sua intimação com d. Ignez, d. Pedro, quando ascendesse ao throno, désse mais considerações aos hespanhoes, do que a elles, luzitanos, isto por ser Ignez de Castro hespanhola de nascimento e por exercer indiscutivel influencia no espirito de d. Pedro, e tambem porque os irmãos della, já gozavam de certa supremacia junto do cunhado.

Havia uma unica fórma de defenderem os seus interesses pessoaes: era o desapparecimento de d. Ignez. Começou então o assedio ao espirito um tanto ductil de Affonso IV, no qual se distinguiram Diogo Lopes Pacheco, Alvaro Gonçalves e Pero ou Pedro Coelho, tres bandidos de capa e espada, tres miseraveis que não vacilavam em derramar o sangue de uma mulher innocente e bondosa, sómente para manterem o seu prestigio pessoal na côrte, no gozo de prerogativas e de vantagens inconfessaveis.

D. Affonso resistia. Não lhe podia o espirito deixar de reconhecer que o que se projectava era um crime infamante que ficaria a pesar-lhe na consciencia, deshonrando-lhe o nome e o reinado. D. Pedro tinho occultado de toda a gente que realisára o seu casamento com a linda Ignez em 1 de janeiro de 1354, e a d. Affonso, comquanto lhe repugnasse a eliminação da vida da nobre senhora, não menos lhe repugnavam aquelles amores que já não eram clandestinos, antes se tinham tornado muito publicos e permanentes.

Affonso IV, filho da rainha Santa Isabel fôra sempre um impulsivo, levantára por vezes a guerra civil contra a autoridade paterna; e não deixava subornar o que elle dizia ser a sua autoridade. Visto que d. Pedro mantinha os seus amores; que desses amores houvera filhos; e que da influencia da bella Ignez e dos irmãos que ella tinha poderia resultar uma supremacia da Hespanha na politica de Portugal, impunha-se-lhe uma resolução energica. Em janeiro de 1355, d. Affonso dirigiu-se para Coimbra, levando em sua companhia os tres miseraveis Alvaro Gonçalves, Pedro Coelho e Diogo Lopes Pacheco.

Embora tivesse sido avisado do que se projectava contra d. Ignez, d. Pedro não acreditou que houvesse quem attentasse contra a vida da formosa e innocente dama.

D. Affonso apresentou-se no palacio, falou a d. Ignez e lavrou-lhe a sentença de morte. A dama, de coração alanceado, ajoelhou-se nos pés do sogro e pediu-lhe a vida, por bem das miseras creanças, producto de seus amores...

Mas não será melhor transcrever aqui algumas das bellas estrophes de Camões, no canto 3º dos *Lusiadas*?

Assim fallou Ignez ao pae de seu amante:

O' tu' que tens de humano o gesto e o peito
(Se de humano he matar huma donzella
Fraca e sem força, só por ter sujeito
O coração a quem soube vencel-a)
A estas criancinhas tem respeito,
Pois o não tens á morte escura della:
Movido das palavras que o magoam;
Pois te não move a culpa que não tinha.

Continuam os clamores da infeliz Ignez, e Affonso commoveu-se, mas...

Queria perdoar-lhe o Rei benino,
Movido das palavras que o magoam;
Mas o pertinaz povo, e seu destino
(Que d'esta sorte o quiz) lhe não pardoam.
Arrancam das espadas de aço fino,
Os que por bom tal feito ali apregoam.
. . . .
Taes contra Ignez os brutos matadores,
No collo de alabastro, que sostinha
As obras com que amor matou de amores
Aquelle que depois a fez Rainha,
As espadas banhando e as brancas flôres,
Que ella dos olhos seus regadas tinha,
Se encarniçavam, fervidos e irosos,
No futuro castigo não cuidosos.

Os miseraveis tinham-se aproveitado da ausencia de d. Pedro, que partira para a caça, e só no campo foi avisado da horrivel tragedia. Não ha quem descreva o que soffreu aquelle homem ao ter a noticia da morte da desditosa Ignez. Certo, aquelle cerebro parece ter ficado affectado pelos actos que então praticou, depois do assassinato da esposa, em 7 de janeiro de 1355, no palacio da Quinta das Lagrimas, [illegible] parecido sob as areias do Mondego, demonstram que elle ficou com a razão perturbada.

Começou por declarar guerra ao pae, e dahi se originou o proverbio:

"Filho és, pae serás; assim como fizeres, assim acharás!"

D. Affonso IV guerreou por muito tempo, por deveras esperar que seu proprio filho o guerreasse.

A' frente de um exercito poderoso, d. Pedro atravessou as provincias do norte do reino, semeando por toda a parte a devastação e o incendio. Não quiz sitiar o Porto, porque ali estava, á frente da defeza, o arcebispo de Braga, d. Gonçalo Pereira, que lhe era muito affeiçoado. Continuando a seguir para o norte, chegou a Canavezes, onde encontrou sua mãe, a rainha d. Beatriz, que, interpondo-se á frente do filho, tal qual annos antes fizera a rainha santa em frente de Affonso IV, conseguiu obter treguas, a cessação da guerra e a assignatura de um tratado de alliança entre pae e filho, sendo o principe perdoado e [illegible] assassinos de Ignez e a todos quantos tinham concorrido para o terrivel drama.

Dois annos depois, d. Affonso IV, o *Bravo*, falleceu. Antes de morrer, [illegible] filho não respeitaria o tratado após a sua morte, recommendou aos tres [illegible] Portugal. O cadaver de [illegible] elles refugiaram-se em Castella.

Assim que ascendeu ao throno, o novo rei portuguez tratou de sua vingança. Tambem por aquelle tempo era [illegible] de Castella outro d. Pedro, tambem primeiro do nome, e [illegible] de *Cruel*. Entre os dois Pedros estabeleceu-se um tratado de extradição, pelo qual o rei de Castella entregaria tres fidalgos hespanhoes, Rodrigo Tenorio, Fernando Gudiel de Toledo e Fortunato Sanches de Calderon, refugiados em Portugal e accusados de graves crimes, e o rei castelhano procederia de fórma identica, entregando os tres fidalgos bandidos, assassinos de Ignez de Castro. Foi cumprido o tratado, com uma só excepção: Diogo Lopez Pacheco conseguiu fugir, segundo diz uma lenda, por ter sido avisado por um mendigo, o qual lhe communicou que ia ser preso. Não houve mais noticias delle. Alvaro Gonçalves e Pedro Coelho foram levados para Santarem. Ali soffreram torturas, todas quantas poderia suggerir o espirito do rei vingador, que assistia ao supplicio da janella do palacio onde morava. Depois das torturas, foram arrancados os corações dos miseraveis, estando elles ainda vivos: o de Alvaro Gonçalves pelas costas e o de Pero ou Pedro Coelho, pelo peito!

Collocadas numa salva de prata as duas visceras, sangrando ainda, foram apresentadas a d. Pedro, que as mordeu num impeto de furor e de loucura!

Foi depois desse acto de barbara justiça, que d. Pedro notificou á côrte que d. Ignez fôra sua legitima esposa, pois que se tinha casado com ella após a morte de d. Constança; que o casamento fôra realizado em Bragança, no dia 1º de janeiro de 1354, com bulla do papa João XXII, que dispensara os nubentes do grão de parentesco que entre elles existia, pelo facto de serem compadres, tendo assistido ao acto o bispo da Guarda, d. Gil, e Estevão Lobato, guarda-roupa de d. Affonso IV.

Varios escriptores põem em duvida esse casamento, mas o certo é que a respeitabilidade das pessoas que o presencearam e confessaram, sob juramento, tem maior valia do que as deducções abstractas de quem contestou aquelle facto.

A declaração official de d. Pedro, de ter recebido d. Ignez por sua esposa, foi feita em Cantanhede, em 1361, perante um tabellião e grande numero de cortesãos. Depois, em Coimbra, fez sentar no throno o cadaver embalsamado de d. Ignez, mandou pôr-lhe na cabeça a corôa de rainha, obrigando depois toda a côrte a beijar a mão da morta. Seguidamente, o cadaver foi trasladado de Santa Clara de Coimbra para o mosteiro de Alcobaça, em todo o trajecto sempre entre alas de creados com brandões accesos.

Em Alcobaça foi o corpo sepultado em riquissimo e artistico mausoléu, proximo do qual foi collocado outro egual, destinado a d. Pedro, quando este morresse, e d. Ignez. Todas essas sepulturas foram profanadas em 1807, pelos soldados francezes, do commando de Junot, que as abriram violentamente, depredando-as, e roubando as joias que ali estavam. O cadaver de d. Ignez foi depois abandonado, o que demonstra quanto se achava [illegible] hordas de Napoleão, pelo seu [illegible] não se preoccuparam em collocal-o de novo no seu ataúde. Limitaram-se a roubar o que poderam e a debandar depois.

Ahi está a narrativa da grande tragedia, da qual muitas pessoas, mesmo illustradas, só tinham superficial conhecimento.

Quanto a d. Pedro, deu, depois da morte de d. Ignez as mais evidentes provas de que o cerebro lhe ficára enfermo. Modernamente, sabios asseguram que elle era um louco, com momentos lucidos, porventura um epileptico larvado. O que é certo é que, como rei, teve elevados actos de administração, mas quando lhe sobrevinham as crises era um verdadeiro louco. Percorria as ruas de Lisboa, quando ali chegava ido de Almada, cantando e dansando, como um folião; outras vezes, alta noite, mandava que seus trombeteiros fossem tocar para a rua, acompanhando-os elle, em dansas e folguedos; fez mais ainda: acompanhado pelo verdugo, percorria o paiz, de cidade em cidade, fazendo justiça a seu modo, mandando açoitar ou executar quem fosse accusado, com fundamentos, na sua presença, e quando julgava que o açoite era devido como castigo. Uma vez foi ao Porto, entrou no paço episcopal, e elle proprio agarrou o bispo, a quem mandou erguer as vestes sacerdotaes, afim de que o chicote de varias pontas lhe assentasse bem nas carnes, sendo elle mesmo o verdugo!

Ou fosse por tristissima herança, ou pela grande commoção moral que supportou por effeito do assassinato de d. Ignez, o certo é que d. Pedro I foi, na verdade, um triste doente mental.

Dos filhos de d. Ignez, um morreu creança, outro passou-se para a Hespanha, outro ficou na côrte ao lado do mestre d'Aviz, mas o caracter deste, como do que se passou para o inimigo, não prestava. A filha, d. Beatriz, casou com d. Sancho d'Albuquerque, filho natural de Affonso de Castella. O successor de d. Pedro I, no throno, por acclamação directa do povo, foi d. João I, o mestre de Aviz, o glorioso rei que, de armas na mão, consolidou a independencia patria e foi um grande administrador.

24, maio, 920.

Eugenio SILVEIRA.

A ALLEMANHA REVOLUCIONARIA

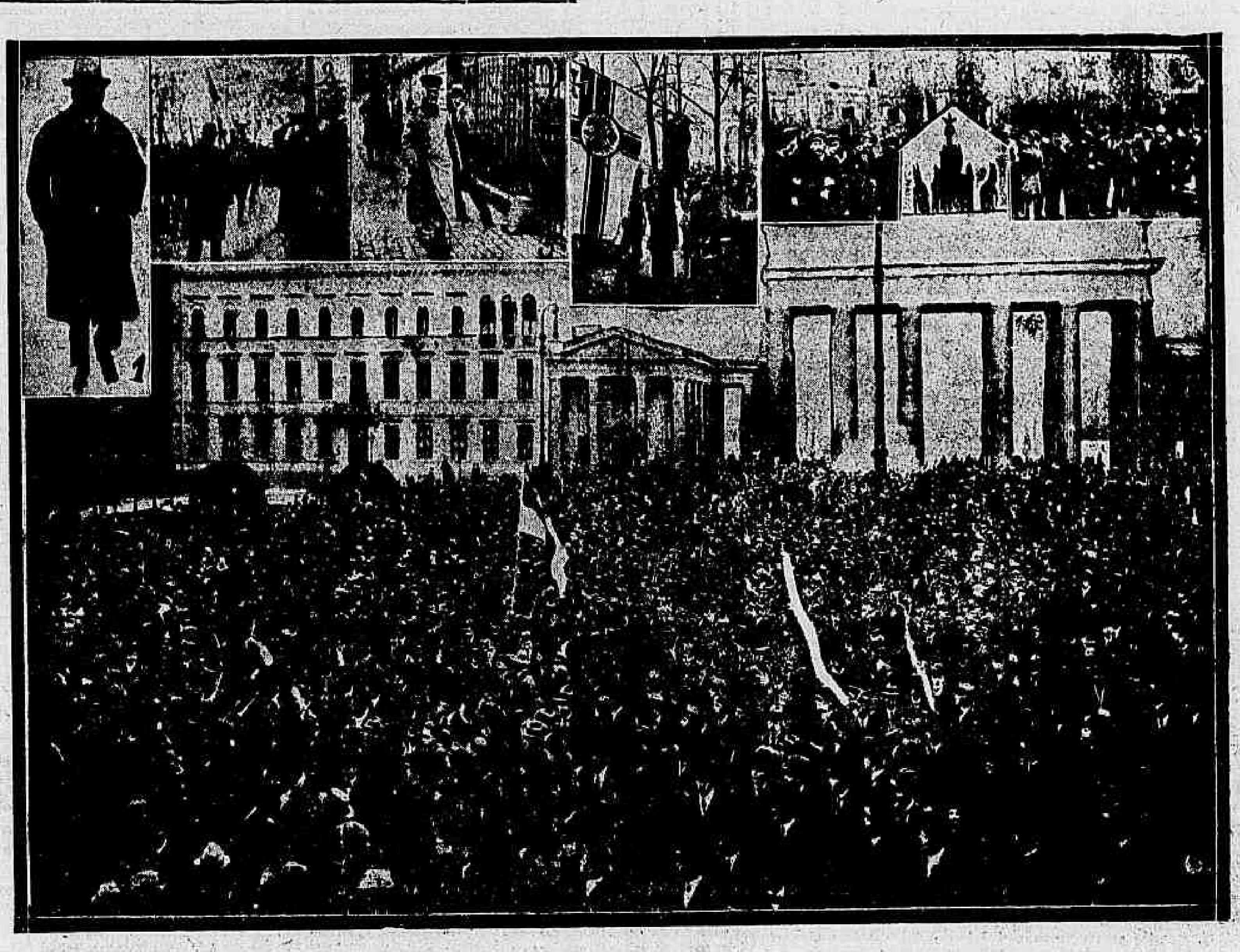

FIGURAS E ASPECTOS DA ULTIMA REVOLUÇÃO EM BERLIM — 1) Instantaneo do presidente Ebert, no seu regresso a Berlim; 2) — O commandante Ehrhardt assiste ao desfilar de um destacamento da sua famosa Brigada Naval; 3) — O general Luettwitz, chefe militar da revolução, chegando ao palacio da chancellaria; 4) — A Brigada Naval, o primeiro contingente revolucionario que entrou em Berlim, arvorando o seu pavilhão na Wilhermplatz, na manhã de 13 de março; 5) — Um batalhão operario recebendo instrucções; 6) — Aspecto geral da entrada das forças kappistas, na Unter den Linden, vendo-se a famosa porta do Brandenburgo.

DA ALLEMANHA

A proposito do licenciacento das tropas de von Lutzow

Outras informações

Berlim, 23 — O "Worvaerts" contesta a declaração do ministro da Defesa de que as tropas commandadas pelo general von Lutzow tenham sido licenciadas e diz que a Federação Republicana, composta de officiaes do exercito, já adquiriu a certeza de que aquellas forças foram transferidas para a Pomerania com a sua artilheria e serão divididas pelas grandes propriedades da região.

Berlim, 23 — Maximiliano Hardon publica num dos jornaes desta capital um artigo no qual manifesta a opinião de que está imminente um movimento reaccionario na Allemanha.

Berlim, 28 de abril (*correspondencia da Associated Press*) — Emquanto a campanha eleitoral para a primeira Assembléa Nacional ordinaria, sob o regimen constitucional republicano, não, será iniciada antes dos meados de maio, os chefes do bloco da collisão confiam em que os tres partidos actuaes continuarão a ter as maiorias dos mandatos. As prophecias pre-eleitoraes dizem que a maioria socialista, que detem agora 175 cadeiras no parlamento, perderá um terço destas em favor dos independentes, que esperam elevar a sua representação ao numero de setenta, de vinte e dois que actualmente é.

Os communistas, ao que se diz geralmente, terão cinco representantes no novo parlamento, visto que os bolshevistas allemães têm bastante dinheiro para uma campanha cerrada, máo grado não estar o seu partido com a sufficiente organização.

Os ultra-vermelhos esperam tirar partido dos recentes disturbios nos districtos do Ruhr e da Saxonia, ao passo que os chefes democraticos e clericaes não temem a perda dos seus mandatos, julgando que continuará a mesma a sua representação parlamentar.

Conservadores e clericaes esforçam-se no sentido de levar o Partido Nacional Liberal a fazer parte do bloco de collisão, não sómente com o fim de fortifical-o numericamente, e assim supprir as perdas devidas á maioria socialista, mas tambem porque os clericaes sentem a necessidade do apoio moral para o ensino religioso nas Escolas, na defesa do qual foram elles virtualmente abandonados pelos democraticos e radicalmente combatidos pela maioria.

Sabe-se que o sr. Trinborn, o mais influente dos chefes clericaes pretende negociar com uma facção de Stressmann, no sentido de leval-o a participar do bloco de coallisão.

A despeito do golpe de Estado do dr. Kapp, os conservadores têm séria esperança de manter o seu actual prestigio. Os nacional-liberaes proclamam o augmento do seu partido, originario das defecções nas fileiras democraticas.

OS MOVIMENTOS GREVISTAS EM PORTUGAL

A gréve do pessoal dos bondes de Lisboa

LISBOA, 23 — Foi declarada hoje a parede geral dos conductores e motorneiros dos bondes desta cidade, sendo paralysado o movimento.

A causa da gréve foi originada pelas reclamações não attendidas dos alludidos funccionarios, que exigiram da Companhia augmento de salario e diminuição das horas de trabalho.

A attitude dos grevistas é pacifica, no entretanto, verificaram-se algumas depredações feitas por elementos estranhos á classe, na estação central dos bondes.

A policia tomou energicas providencias para a manutenção da ordem e declarou a uma commissão dos grevistas que respeitará o direito da parede mas que empregará todos os recursos para suffocar qualquer attentado.

LISBOA, 23 — Continúa na mesma situação a gréve dos empregados de tracção electrica, occasionando este facto grandes prejuizos á vida normal da cidade.

Os paredistas, em declarações que têm feito á imprensa, asseguram que não voltarão ao trabalho sem que tenham sido attendidos nas reclamações que apresentaram ás emprezas respectivas.

Elles continuam, porém, em attitude pacifica, aguardando a solução do caso que se encontra agora affecto a uma commissão de operarios e a representantes da empresa.

A Russia dos Soviets

O commando supremo dos exercitos anti-maximalistas

Varsovia, 23 — Os jornaes publicam telegrammas de Vilna communicando que o general Szeptycki, chefe do estado-maior polaco, assumiu o commando supremo de toda a linha de frente anti-bolshevista.

Varsovia, 23 — O commissario russo Rakovski declarou em recente conferencia dos Soviets em Kharkoff que o governo vae reconstituir os exercitos vermelhos para responder á contra-offensiva polaca.

Varsovia, 23 — Communicam de Vinnitza:

"A administração central ukraniana foi transferida para esta cidade, afim de reorganizar o exercito e os serviços das estradas de ferro.

Uma brigada vinda da Galicia reuniu-se ao exercito ukraniano que opéra contra Odessa."

Vladivostock, 23 — O governo de Trans-Baikal, respondendo á declaração do Japão, de que acolherá favoravelmente qualquer governo estavel no Extremo Oriente, propoz a celebração de negociações para pôr termo á aventura do general Semenoff e fazer cessar as hostilidades.

O governo transbaikaliano aguarda para breve uma resposta favoravel do Japão.

Londres, 23 — Telegrammas de Harbine para esta capital annunciam que o commandante em chefe das tropas bolshevistas está prompto a entrar em negociações com os japonezes para cessar as hostilidades. E', por consequencia, muito provavel, segundo as mesmas informações, que uma delegação de officiaes japonezes parta dentro em pouco para Verchneudinsk, afim de combinar com os delegados dos maximalistas a melhor maneira de resolver a situação.

O commandante das tropas japonezas está, porém, firmemente decidido, caso os vermelhos recusem as suas propostas, a occupar militarmente a cidade. Não obstante a promessa de que cessariam desde já as hostilidades, sabia-se em Harbine que um aeroplano militar bolshevista estava bombardeando as tropas japonezas.

O adiamento da conferencia de Spa para junho

Londres, 23 — Noticias recebidas de Berlim, de fonte ingleza, annunciam que o encarregado de negocios da Grã-Bretanha, lord Kilmanock, entregou ao chanceller allemão, em nome dos governos da França, Inglaterra, Italia e Belgica, uma nota em que propõe o adiamento da Conferencia de Spa para 21 de junho proximo.

A nota pede ao governo allemão que acceite o adiamento.

DE PORTUGAL

Inaugura-se hoje uma via-ferrea – Outras informações

Lisboa, 23 — Realisa-se amanhã, com toda a solemnidade, a inauguração da nova linha da estrada de ferro que liga Setubal, correndo pelo valle do rio Sado, á cidade do Alcacer do Sal, patria do celebre mathematico portuguez Pedro Nunes, inventor do "nonio". A nova linha tem uma extensão de cerca 150 kilometros e é de grandes vantagens para o desenvolvimento da lavoura e do commercio de toda a fertil região que atavessa.

Lisboa, 23 — Parece definitivamente assentada a reforma da policia, cujos serviços vão ser remodelados completamente de accordo com as necessidades de uma capital como a nossa.

Lisboa, 23 — O Governo resolveu constituir um tribunal especial para o julgamento dos anarchistas, bolchevistas e outros inimigos da sociedade.

Lisboa, 23 — Ainda não foi possivel solucionar a questão suscitada entre a Camara Municipal e a Companhia dos carros electricos, que pretendendo augmentar os preços das passagens o não poude fazer sem o previo consentimento da municipalidade.

Esta questão está destinada a provocar ainda alguns desgostos e a alterar o relativo socego que se vem gosando de ha um tempo para cá, visto que se tem realisado algumas reuniões de protesto contra a resolução da companhia e reuniões essas que tem todo o apoio da Camara Municipal que está decidida a conservar-se firme no seu proposito de não permittir o augmento desejado pela Companhia dos Carros Electricos.

Por outro lado a Companhia declara e faz publicar essas declarações que não pode melhorar a situação que lhe é exigida pelo seu pessoal sem o concomitante augmento das tarifas, e estas declarações ainda mais irritam a opinião publica que julga essas declarações uma manobra provocada pela companhia, visto que toda gente sabe que se ha pessoal mal pago, não é decerto o pessoal dos electricos que aufere ordenados verdadeiramente principescos.

Lembram a proposito a mesma manobra levada a effeito logo no principio do anno pela companhia a qual deu resultado, porem o povo está decidido a protestar energicamente, e é esta attitude que se julga provocará, talvez alguns conflictos entre o povo e os empregados daquella companhia, que nos ultimos tempos não tem sabido conquistar o favor publico, não só pelas exigencias que faz aos seus patrões mas ainda pela maneira quasi grosseira como trata os passageiros, aos quaes lhe falta o recurso de se queixarem á companhia que responde ser-lhe impossivel substituir o seu pessoal, visto a difficuldade que encontra em encontrar empregados que queiram sujeitar-se aquelle serviço, e os que porventura apparecem se tornam dentro em pouco iguaes aos que já alli trabalham.

Consta que já amanhã não circularão os carros electricos na cidade, e que a dar-se será alem de um inconveniente pela paralysação do trafego electrico absolutamente indispensavel, como ainda o inicio de represalias que é possivel se venham a dar.

O governo e a municipalidade procuram todavia evitar o que geralmente se teme, visto que já hoje foram dadas providencias nesse sentido, avisando-se a companhia das providencias tomadas.

Lisboa, 23 — No proximo dia 25 o sr. Presidente da Republica, dr. Antonio José de Almeida, acompanhado dos seus ajudantes de ordens e officiaes do Estado Maior do exercito, irão a Portalegre assistir ao lançamento da primeira pedra, para a construcção de um monumento que alli se vae levantar em homenagem aos soldados mortos durante a guerra.

Sabemos que os festejos que por esse motivo se vão organisar naquella cidade serão muito brilhantes e que a companhia dos caminhos de ferro vae estabelecer preços especiaes que vigorarão enquanto durarem os festejos que se julga durarão tres dias.

Ao sr. Presidente da Republica será feita uma estrondosa recepção.

Lisboa, 22 (retardado) Parece que sempre se realisará amanhã o annunciado comicio promovido pelos socialistas e para o qual estão convidados a falar os membros mais representativos do partido, incluindo muitos oradores que virão das cidades do norte.

Todavia, devido á questão suscitada entre os carros electricos e a Camara Municipal, é possivel que o alludido comicio seja prohibido á ultima hora, visto que se receia apezar de todas as providencias tomadas pelas autoridades que se dêm alguns conflictos entre o povo e os empregados dos carros electricos.

Ha porem quem garanta que o comicio se realisará, discutindo-se apenas os assumptos para que foi convocado, banindo todas as outras discussões que não deram motivo a sua convocação, no momento preciso em que se pediu licença para o mesmo comicio ser levado a effeito.

Já estão chegando os delegados socialistas das outras cidades que fazem parte do comité organizador, o que virão falar no comicio de amanhã.

Lisboa, 23 — Está preoccupando seriamente a população desta cidade, o estado de espirito que se vem notando em consequencia do acto do governo decretando a restricção de luz, em beneficio da economia nacional.

Este facto tem dado motivo a ajuntamentos sediciosos que terminam quasi sempre em pequenos conflictos.

Hoje, realizou-se um meeting muito concorrido para protestar contra o acto do governo, registrando-se por essa occasião algumas contusões devido á intervenção da policia, que procurava acalmar os animos e restabelecer a ordem.

Os agentes encarregados de fiscalizar a execução deste decreto têm realizado diversas autuações de infractores, verificando-se esta occorrencia especialmente nos grandes hoteis e restaurantes.

Na visita feita hontem á noite aos grandes restaurantes da Avenida, os agentes da Municipalidade verificaram estar sendo o decreto governamental infligido pelos proprietarios dos estabelecimentos, que se excusaram a cumprir, apezar de intimados, as ordens da autoridade.

Esta relutancia deu motivo a que fosse pedido o auxilio da policia, originando-se então uma grande confusão devido ao protesto de cerca de 600 pessoas que se encontravam ceiando na occasião.

Lisboa, 23 — A policia effectuou hoje a prisão de um menor de 14 annos de edade, na occasião em que este procurava passar um cheque falso no valor de 4:000$, sobre a Casa Burnay.

Acredita-se a existencia aqui de uma grande quadrilha de falsificadores de documentos, nada tendo, porém, adeantado o inquerito a que foi submettido este menor, devido a abster-se elle de fazer declarações que denunciassem cumplicidade de outros, assumindo inteira responsabilidade de seu acto.

Lisboa, 23 — Não tendo a Camara Municipal approvado o novo contrato com a companhia Carris Urbanos o que permittiria á empreza augmentar o salario dos seus empregados, estes declararam-se em greve e asseguram que não voltarão ao trabalho emquanto as suas reclamações não forem attendidas.

Os grevistas distribuiram um manifesto com o historico das suas reivindicações que consistem no augmento do salario e na criação da Caixa de Reformas.

A situação na Irlanda

Esperam-se serios acontecimentos em Londonderry

Londres, 23 — O "Weekly Dispatch" publica um telegramma de Londonderry communicando a chegada do destroyer "Warwick", que para ali conduziu tropas.

Estas já desembarcaram e occuparam a cidade, onde a cada momento se esperam combates entre os "sinn-feiners" e os unionistas.

Londres, 23 — Telegrammas procedentes da Irlanda referem que os "sinn-feiners" incendiaram no dia 21 do corrente os quarteis da policia de Glynn e Glanmire.

Londres, 23 — Telegrapham de Dublin ao "Sunday Times": "Affirma-se que durante as negociações entaboladas entre os "sinn-feiners" e o governo, foi suggerido um accordo cujas bases consistiriam em instituir na Irlanda um estatuto identico ao dos Dominios, em conceder autonomia ao Ulster e em estabelecer o regimen do livre cambio entre a Grã Bretanha e a Irlanda.

Estas condições seriam submettidas ao *referendum* do povo irlandez."

As fronteiras entre a Mesopotamia e a Syria

Londres, 23 — Annuncia-se officialmente que o governo inglez celebrou com os representantes governo arabe um accôrdo provisorio sobre as fronteiras entre Mesopotamia e a Syria, por força do qual vão ser retiradas as tropas inglezas de Albukamal.

Chega a Madrid uma missão mexicana

Madrid, 22 (Retardado) — Chegou a esta cidade uma commissão do governo mexicano, composta dos srs. Icaza, Reyes e Valle, cujo objectivo é estudar os documentos relativos á Historia do Mexico.

Um decreto real autorizou aos directores de todas as instituições hespanholas a darem á dita commissão todo o auxilio por ella solicitado.

Sejamos dignos da incomparavel terra em que nascemos. Elevemos o Brasil perante os estrangeiros, provando que elle é grande pelo numero de seus filhos e pelo patriotismo de cada um. Preenchamos os boletins do recenseamento em 1 de Setembro de 1920.

A QUESTÃO SOCIAL

Não ha razão para a celeuma feita em torno da affirmação do deputado Armando Burlamaqui, de que no Brasil não existe uma questão social. Nós brasileiros, afinal, não possuimos coisa alguma. Em nós, só é grande a faculdade de nos deslumbrar com as coisas alheias. Estamos nos envergonhando, de antemão, com a impressão que daremos ao rei da Belgica, pela circumstancia de não possuirmos um museu onde o olhar de sua majestade encontre materia para seu deleite, e até porque o capim cresceu um pouco mais nas aléas do Jardim Botanico, logar por excellencia propicio á livre exhibição da natureza vegetal, onde as plantas devem abundar, ainda quando sem nenhuma pompa, como é o caso da modesta gramminea. Se o Brasil está desprovido de tudo quanto faz a gloria do mundo, e o deslumbramento dos inhabiquaras e jecas-tatús, não será para admirar que tambem não possúa a sua questãosinha social. Isso ainda não é para nós; constitue um luxo das grandes nações que a nossa precocidade procura imitar, simulando. Sejamos mais comedidos. Pois então lá se admitte que uma democracia como a nossa, onde todos podem aspirar aos mais altos cargos, dê logar ás lutas de classe? Positivamente não, diz o sr. Burlamaqui: a terra onde o rei do café desembarcou como emigrante e attingiu as mais altas culminancias da riqueza, está ao abrigo de quaesquer preconceitos de classe; a questão social não se coaduna com o nosso meio, dil-o ainda o novo parlamentar.

A dissenção que se manifesta entre homens publicos de nossa terra, a proposito da existencia de uma questão social, facilmente se explica, por tratar-se de um assumpto complexo, de um problema, difficil de definir em suas linhas geraes, e que tambem fóra daqui, em paizes cultos e experimentados, tem dado logar á mesma duvida e divergencia. Em França tambem houve quem pronunciasse palavras identicas ás do commandante Burlamaqui, affirmando, que não existe uma questão social. E sabem quem o disse? não foi qualquer parlamentar inexperiente, qualquer politico caloiro, mas um homem superior que encarnou em si as maiores virtudes politicas: o grande Gambetta. Este orador, cujo poder verbal impressionou o mundo, ao ponto de excitar a curiosidade dos homens de sciencia que quizeram examinar-lhe o cerebro, e o fizeram depois de sua morte, para ver que proporções nelle tinha a circumvolução onde se localiza o centro da palavra articulada; este deus da eloquencia tambem, certa vez, pronunciou deante de seus pares a mesma phrase que agora nos ditou o sr. Armando Burlamaqui. Longe de mim a intenção de suppôr que o novo parlamentar patricio tenha lido Gambetta e dahi lhe viesse um prurido de repetil-o, adoptando o seu ponto de vista e a sua phrase a proposito do problema social. Ninguem hoje em dia lê Gambetta, cujos discursos são daquelles feitos para ferir o ouvido, convencer oralmente, e morrer depois de inflammadas as massas. A eloquencia tem desses paradoxos: um homem, ainda sem muitas letras, póde brilhar e conquistar as maiores glorias nesse genero literario, como succedeu, por exemplo, a Gambetta. Mas a morte, levando para o tumulo o seu poder verbal, acaba com a possibilidade de qualquer communicação com os posteros. A elles sobrevive a gloria de um nome immortal, mas a expressão de sua intelligencia, a sua obra literaria, fenece e morre. Sómente podem falar á posteridade os grandes artistas da palavra, cuja verbosidade é sustentada pelo freio da cultura e do polimento intellectual. Esses deixam, atrás de si, uma bagagem literaria, marcando as pegadas de sua carreira politica. De além-tumulo ainda deleitam e convencem os seus leitores, como Cicero. Mas a grande massa dos oradores politicos não deixa vestigios, nas letras, de sua passagem pelo planeta; a sua memoria brilha na historia politica, onde se sente a marca de sua actividade mental. A posteridade não os lê; recebe o influxo de sua acção; imagina-os e os constroe, segundo o que delles contam os outros homens, historiadores e letrados, que saibam escrever. Gambetta é desses portentos verbaes quasi illegiveis. E' a razão por que não quero attribuir ao sr. Armando Burlamaqui, a quem desconheço, o máo gosto de o ter consultado. Demais, a phrase que ambos pronunciaram é tão banal, que a qualquer mortal occorreria, e todos os homens da terra poderiam enuncial-a a um tempo; como egualmente todos elles poderiam dizer o inverso, isto é, que a questão social existe em toda parte, existiu em todos os tempos e deve tanto preoccupar o estadista europeu quanto o colonizador da Berberia. Isso só serve para provar que a unanimidade dos pontos de vista é incompativel com a creatura humana: que o homem é por excellencia, não o animal que ri, mas o animal que teima, e que Deus deu a elle a palavra para perturbar-lhe o pensamento, creando embaraços ao raciocinio que poderia leval-o á descoberta da verdade.

Que vem a ser essa questão social? que está ferindo a consciencia de tanta gente, e o sr. Armando Burlamaqui ainda não percebeu, como tambem, a seu tempo, o grande Gambetta, cujo exemplo conforta e seduz. A questão social, traduz-se por um conjunto de circumstancias, por determinados factos, que denunciam não estarem correndo em condições satisfatorias, para todas as classes da sociedade, as relações entre o capital e o trabalho. Não se a póde definir com a precisão e segurança de quem descreve, por exemplo, um elephante ou mesmo um mastodonte, dos tempos idos. Mas ha factos que a denunciam, e permittem affirmar a sua presença, onde elles occorrem. Não é visivel, como o planeta Marte ou a lua; sente-se, por provas indirectas, que ella está presente. A gréve constitue uma dessas provas indirectas da questão social. A gréve da Cantareira, a gréve da Leopoldina, e as demonstrações do desprezo dessas empresas pelos interesses dos proletarios nellas empregados, são manifestações da existencia de uma questão social. Louis Blanc escreve, no prefacio de seu livro sobre a *Organização do Trabalho*, que não se póde duvidar de um facto, que tem por manifestações agudas as gréves, os *lock-out*, as explosões de dynamite, os incendios e os assassinios. "Taes factos não podem resultar de uma chimera" é a sua phrase. A Louis Blanc, porém, por ser socialista, póde-se attribuir o desejo de ver tudo quanto possa justificar as suas convicções da necessidade de uma reforma social. Mas Leroy Beaulieu é, pelo contrario, um inimigo do collectivismo, dos que melhor o combatem, e sem empregar a expressão "questão social", disse o seguinte: "estamos em presença de um movimento social, que deveremos procurar orientar pelas vias legaes, mas ao qual seria perigoso impedir violentamente a marcha". E' o reconhecimento tacito da questão social. Mais e melhor do que esses, disse o papa Leão XIII em sua celebre Encyclica *Rerum novarum*: "Estamos convencidos, e todo o mundo comnosco, de que é necessario, por meio de medidas promptas e efficazes, auxiliar os homens das classes inferiores, cuja maioria vive em uma situação de miseria e infortunio immerecidas... O monopolio do trabalho e os lucros do commercio, partilhados entre um pequeno numero de ricos e opulentos, impõem um jugo quasi servil á infinda multidão dos proletarios."

Ninguem, em consciencia, duvida da exactidão e justiça destas, como das demais palavras acima transcriptas, para demonstrar a existencia de uma questão social. Mas, isso tudo, dirão, póde servir de resposta a Gambetta e não ao sr. Armando Burlamaqui, que se limitou a contestar o facto aqui e não na Europa. Como mostrei, porém, foram alguns factos que levaram os homens do Velho Mundo a perceber a luta entre classes. E esses factos, entre os quaes se salientam as gréves, tambem aqui existem. Não basta que os rhetoricos proclamem que possuimos tudo e estamos saturados de bemaventuranças, pois que já temos "a liberdade de pensar, de agir, e fazer aquillo que a nossa capacidade, o nosso talento póde produzir..." Nem que "é impossivel, em um paiz como o nosso, onde todas as liberdades são facilmente conquistaveis, onde todas as posições estão abertas ao valor e á competencia de cada um, onde o sr. Burlamaqui conquistou uma cadeira no Congresso, estabelecer differença de classe."

Realmente, se, sómente onde não houvesse liberdade de pensar e de agir, e accesso facil ás posições elevadas, existisse uma questão social, nós estariamos, no Brasil, longe de possuil-a. A historia porém é mais difficil de escrever-se do que parece e as tintas para pintar as tragedias da sociedade muito diversas da emphase com que se fala nas assembléas politicas.

ANTONIO LEÃO VELLOSO

Topicos & Noticias

O tempo

Communica o Observatorio Nacional:

"*Situação geral da atmosphera ás 9 horas de domingo* — Reinante sobre os Estados de Minas, Rio, S. Paulo, Paraná, Santa Catharina e Rio Grande de regular anticyclone; na Argentina surge nova alta, estando o centro dessa área de altas pressões ainda fóra do continente.

A temperatura média da Capital, hontem, dia 22, foi 18º,0 ou 3º,3 abaixo da normal.

Probabilidades do tempo até ás 4 horas da tarde de segunda-feira:

Estado do Rio (previsão geral) — Tempo, bom. Temperatura, estavel (ou ligeira ascensão).

Districto Federal e Nictheroy — Tempo, bom (1), com alguma nebulosidade (3). Temperatura, estavel ou ligeira ascensão (1). Ventos, normaes (1) com ligeira predominancia dos de sudoeste e sueste (3).

Escala de probabilidades:
1) muito provavel;
2) provavel;
3) algumas probabilidades.

Nota — Serviço telegraphico: nacional, regular; argentino, regular; uruguayo, pessimo."

Como era de prever, a transmissão do governo no Espirito Santo não se effectuou sem que a perturbassem as manobras da politicagem. O sr. Jeronymo Monteiro, servindo-se dos amigos que tem na Assembléa Legislativa, pretende haver eleito o presidente da mesma, o qual por sua vez entende que está no exercicio do cargo de presidente do Estado, não considerando como regular o reconhecimento nem como effectiva a posse do sr. Nestor Gomes, a quem o ex-presidente Bernardino Monteiro transmittiu o poder, installando-o no palacio.

O que se quer é, pois, armar o scenario para uma farça já muito conhecida: a dualidade de governos. Devemos ser justos e exactos: desta vez, já não ha no caso sómente uma farça, mas uma verdadeira "chantage".

Em muitos Estados têm havido situações semelhantes, mas oriundas invariavelmente dum periodo de grande luta eleitoral. Dois candidatos adversarios enfrentam-se no pleito, guerreiam-se, hostilizam-se por todos os modos e, contando cada um com uma parcella equivalente do poder verificador, preparam o desfecho classico na materia: dois processos eleitoraes, duas assembléas legislativas, culminando tudo no acto final dos dois presidentes ou governadores... O manejo é por via de regra vergonhoso; mas se ninguem o justificar, pelo menos ha quem o explique com a vehemencia das paixões no pleito mais importante dos Estados.

Neste caso de agora, porém, nem isso acontece. O sr. Jeronymo Monteiro e os seus amigos, de commum accordo com todas as outras influencias politicas do Estado, adoptaram a candidatura do sr. Nestor Gomes, que foi eleito sem ter na eleição nenhum concorrente. As coisas se passaram assim, como num seio de Abrahão.

Subitamente, por desavenças pessoaes que não pódem ser apreciadas do ponto de vista juridico, o sr. Jeronymo Monteiro entende de embaraçar não mais a eleição mas o reconhecimento do unico candidato que houvera, do proprio candidato delle! Trata-se, ou não, duma "chantage"?

E assim, por causa do interesse pessoal dum unico homem, se improvisa no Estado uma agitação e se prepara uma desordem.

Até quando seremos os espectadores enfadados desses lances, que já provocam nauseas mesmo aos mais indifferentes ás questões da politicagem regional?

O presidente da Republica assistirá hoje, de uma das janellas do palacio do Cattete, ao desfile das tropas da Brigada Policial.

S. ex. assistirá á parada das forças do Exercito.

E' pensamento do governo iniciar quanto antes os trabalhos da duplicação da linha da Central, em todo o ramal de S. Paulo, por forma a poder inaugurar essa grande obra em setembro de 1922, por occasião das festas do centenario.

Trata-se de uma necessidade economica imposta pelos mais altos interesses. Ligando as duas principaes cidades do Brasil, através de uma zona de intensa actividade agricola e industrial, cujo surto se accelera de momento a momento, como talvez o mais notavel padrão do nosso progresso, é de reconhecer a importancia do desafogo de transportes, que aquella providencia determina.

Faz bem o governo querendo ligar á commemoração da data da independencia serviços de tamanha significação pratica. O seculo de autonomia nacional, de cujo termo já nos achamos proximos, precisa de ser balanceado, sobretudo, quanto á utilização patriotica de tamanha conquista, realizada por nós de maneira a nos mostrarmos dignos do facto historico. Pudessemos apresentar ao mundo um verdadeiro systema arterial em nossa viação ferrea, como indice do desenvolvimento, a que attingimos.

Pena é que tenhamos de restringir esses aspectos de progresso, sem os quaes as nações não se edificam legitimamente independentes.

O ministro da Fazenda prorogou por mais 30 dias, o prazo marcado ao 4º escripturario da Alfandega da Bahia, Cornelio da Rocha e Silva para se apresentar á sua repartição.

De todos os pontos do paiz continuam a chegar reclamações sobre a falta de numerario para as operações communs das praças commerciaes.

Em Pelotas, por exemplo, centro de grandes actividades productoras do Rio Grande do Sul, a falta de dinheiro é consideravelmente grande e está creando toda sorte de difficuldades aos que trabalham a credito. Nesse numero estão os xarqueadores, que, não dispondo do necessario para o movimento de seu negocio, se vêem a braços com uma crise bem seria no mercado de gado. Em todo o Estado, aliás, o numerario é muito diminuto em relação ao volume dos negocios, restringindo por esse motivo os bancos, tanto quanto podem, os descontos nas praças.

Coincidindo com essas noticias do Rio Grande do Sul, outras nos chegam de Minas Geraes no mesmo sentido. Adeantam ellas que o governo estadual está empenhado em conseguir da União que se installar no Estado algumas agencias do Banco do Brasil, tantas são as necessidades das praças commerciaes, negociando muitas com as vendas de gado.

O problema, póde-se dizer, é o mesmo em todo o paiz, porque de norte a sul vêm reclamações inteiramente identicas ás do Rio Grande do Sul e de Minas Geraes. O governo da União não tem senão que enfrentar o assumpto; e que o faça sem demora, para o desafogo de uma porção de brasileiros que querem trabalhar e com o seu trabalho engrandecer o paiz.

Por portaria do director dos Telegraphos foram promovidos a telegraphistas de 4ª classe os de 5ª, Lucio Gutierrez de Souza Leite, João Franco de Abreu e Jardiel Vieira.

Não ha muito, commentámos aqui a iniciativa do governo peruano para combater [illegible] a crise de habitações, de cuja angustia se resentiam, principalmente, as classes proletarias. Logo depois, era a Municipalidade de Buenos Aires que encarava a serio o problema, assentando uma formula pratica de execução immediata, no sentido de minorar identicas difficuldades.

Agora, segundo os telegrammas, cabe ao legislativo chileno correr ao encontro dos clamores populares. Já está approvado o projecto de lei que autoriza o poder executivo a empregar até a quantia de 200 mil pesos na construcção de casas destinadas aos operarios.

Serão lá fóra mais prementes do que entre nós as condições de vida, de modo a não nos interessar o exemplo cauteloso dos nossos vizinhos?

A crise de morada já chegou nesta capital até onde podia ir. Além das exigencias cada vez mais ferozes do senhorio, além do desamparo em que a lei do inquilinato deixa os inquilinos, além da eterna insegurança da [illegible] encontram um [illegible] dos seus recursos [illegible] dente escassez de predios, á proporção que o numero de habitantes da cidade cresce.

Parou, por assim dizer, a edificação, enquanto a população se desenvolveu. Nesse [illegible] as nossas classes pobres vêem-se entregues a si mesmas.

Esse assumpto merece toda a attenção dos poderes publicos. Não fiquemos a esperar que caiam dos céos impassiveis os remedios que aquelles modelos indicam.

O ministro da Fazenda negou as licenças pedidas pelo 2º official aduaneiro João Baptista de Figueiredo e pelo guarda da Mesa de Rendas de Camocim, João Oswaldo Pessoa.

Está publicado que o Patrimonio Nacional arrecadou durante o anno findo, de alugueis de casa, 23:410$, incluidas nessa verba outras rendas não especificadas.

A ridicularia dessa arrecadação mostra o desmantelo da repartição, que está a exigir uma remodelação completa, capaz de fazel-a preencher os seus fins.

Os immoveis pertencentes á União são em numero avultado, e deveriam produzir renda muitas vezes superior áquella se houvesse fiscalização séria.

E' sabido que muitos delles estão habitados por cavalheiros que jámais entraram para o Thesouro com os alugueis. E outros permanecem em verdadeiro abandono, transformados em valhacouto de vagabundos.

Os prejuizos decorrentes dessas irregularidades são de monta, e devem ser levados exclusivamente á conta da anarchia em que tem vivido o Patrimonio.

Essa situação não deve permanecer, e por certo que tem preoccupado o espirito do sr. Homero Baptista, que [illegible] referida tem provas a necessidade de ser reformada aquella repartição em bem dos interesses do Thesouro.

A directoria da Despeza Publica concedeu ás delegacias fiscaes em Minas e S. Paulo os creditos necessarios para pagamento do premio de 500$ a cada um dos criadores abaixo indicados pela construcção dos banheiros carrapaticidas [illegible] ber; no Estado de Minas: Manoel Ribeiro Fortes, Francisco Theodoro Reis Netto, João Lemos, Antonio L. Borges, Francisco Ignacio Botelho, Pedro Junqueira Reis, Luiz Ferraz, Custodio Junqueira Ferraz, Alexandre Francisco Pinto e dr. José Procopio Teixeira, e no Estado de S. Paulo: dr. Paulo Candido Rodrigues, Manoel Fortes, Clementino Moura, Carlos Pinto Filho, Benedicto Pinto Prudente e José Corrêa.

Por determinação do ministro da Fazenda a delegacia fiscal do Thesouro Nacional acaba de providenciar no sentido de ser supprida com mais 800:000$, a delegacia fiscal do Ceará, afim de occorrer ao pagamento de despeza do exercicio de 1919, a encerrar-se.

Mais uma apprehensão de generos falsificados foi realizada, instaurando-se o respectivo processo contra os seus criminosos productores. Desde o vinho do Rio Grande do Sul á manteiga de Minas, tudo era arranjado, havendo um *stock* bem regular de todos esses artigos.

Essa apprehensão, effectuada dias após a descoberta de uma outra fabrica semelhante, demonstra que os agentes fiscaes estão dispostos a tornar uma realidade o serviço de repressão que lhes foi commettido e que na verdade, até hoje, não tinha a necessaria efficiencia.

A nova lei de saude publica considera como crime de envenenamento a falsificação de generos alimenticios, aggravando a penna que cabe aos falsificadores. A sua applicação, não temos duvida, porá côbro a esse audacioso commercio.

Mas para se chegar a esse resultado é preciso que os processos sejam organizados de modo a não permittir que a chicana afaste da cadeia os envenenadores da população.

E é o que deve ser feito.

O ministro da Fazenda permittiu que o 2º escripturario da Alfandega de Pelotas, Alberto Medeiros Barbosa, removido para a delegacia fiscal do Amazonas, tome posse no Thesouro e conceder-lhe o prazo de 60 dias para apresentar-se á sua repartição.

Está ahi uma noticia com que ninguem contava: os medicos do Matadouro de Santa Cruz, não todos felizmente, vinham occultando ao registro dos jornaes o apparecimento de gado tuberculoso, [illegible]

O problema, póde-se dizer, [illegible]

Porque o segredo impenetravel, [illegible]

O director da Hygiene Municipal e o prefeito tiveram conhecimento da irregularidade, sendo em seguida suspensos dois dos funccionarios que se suppõem os responsaveis.

O absurdo poderá amanhã ser reduzido a proporções minimas, pois só agora é que se vae syndicar dessa historia. Mas, como no Matadouro a anarchia costuma imperar, [illegible]

A' delegacia fiscal do Thesouro Nacional no Estado do Piauhy a directoria da despeza publica concedeu o credito de [illegible] como reforço ao credito anterior, para pagamento das percentagens devidas aos collectores e escrivães de collectorias, relativos ao anno de 1919.

A proposito de um topico de uma das nossas mais recentes edições, [illegible]

Segundo uma demonstração apresentada ao ministro da Fazenda, a arrecadação realizada por intermedio da 1ª sub-directoria, pela directoria do Patrimonio Nacional, durante o anno de 1919, attingiu a somma de 7.568:800$030, assim discriminada: [illegible]

O ministro da Viação approvou no director geral dos Correios que informe qual a situação de [illegible] funccionario dessa repartição, [illegible] de Castro Lopes, que foi mandado para o Ministerio da Guerra para servir em funcções militares durante [illegible]

A ruina do patronato agricola de Monção

As considerações que publicámos no dia 9 do corrente, a proposito da assistencia a menores delinquentes e abandonados, ecoaram de alguma fórma no coração das pessoas que se interessam pelas questões humanitarias. Provam isso as varias cartas que recebemos, duas das quaes, pelas revelações que encerram, nos compellem a voltar ao assumpto.

Essas duas cartas referem-se ao patronato agricola de Monção, em S. Paulo, dependencia do Ministerio da Agricultura. Diz-nos uma dellas:

"Passaria por um relapso brasileiro se não apoiasse essa vossa interferencia junto aos poderes constituidos, e deixasse de communicar-vos os factos que se passam no patronato de Monção. Conheço bem de perto a desorganização que reina nesse estabelecimento, por parte de quem devia zelar por elle. [illegible]

E' lastimavel, [illegible]

[illegible] da Agricultura [illegible] *Correio da Manhã* [illegible]

Esta carta, que é escripta por um commerciante, é confirmada por esta outra, da penna de um lavrador:

"Tendo por varias vezes lido no vosso conceituado jornal as providencias [illegible]

[illegible] e, por amor [illegible] genuinina idéa, [illegible] o governo [illegible]

[illegible] sr. Epitacio Pessoa [illegible] factos, e tambem que [illegible] ignorasse [illegible], pelo que julgamos proveitoso publicar as cartas que ahi ficam.

Na sua mensagem ao Congresso, o chefe da nação preoccupou-se tambem com a assistencia official aos menores delinquentes e abandonados, e referiu-se á necessidade da "fundação de uma Escola de Reforma, destinada a corrigir pelo trabalho agricola os menores delinquentes, que a sociedade tem o dever de amparar na primeira queda; evitar que na prisão commum adquiram os habitos de perversidade proprios dos reincidentes; e a instituição do patronato com caracter official e composto de pessoas idoneas que exerçam a necessaria vigilancia e protecção em favor dos menores abandonados".

Parece depreheder-se dahi que o sr. Epitacio Pessoa não conhecia a existencia do patronato agricola de Monção. Pois ali está, sem dependencia absolutamente do Congresso, nem de novas leis, um estabelecimento que deveria ter sido convenientemente aproveitado para regeneração dos pequenos desamparados ou para abrigo dos abandonados, mas que a desidia official, infelizmente tão commum entre nós, deixou no olvido por tanto tempo, sem que sequer se fizesse menção da parte de quem [illegible] chammas!

Dizem as duas cartas que publicamos, que podem ali ser abrigados duzentos menores; entretanto, só estão approximadamente quarenta! E' sendo pela ordem natural das coisas da maxima conveniencia que o director de um tal estabelecimento esteja entregue a cargo de um homem activo, laborioso, com espirito de acção e conhecimento da pratica, que não será preciso, dirige é um octogenario, que não duvidamos de que seja pessoa de bem, mas a quem falham, seguramente, as condições physicas que se foram, levadas pelo tempo já decorrido. Aos sessenta annos — em geral até mesmo [illegible] a edade — e e passivel [illegible] a energia e actividade que exige um estabelecimento daquella indole.

Evidentemente, tal situação não deve se prolongar, a menos que se deseje extinguir o patronato. Mas tambem não parece que seja essa a intenção do chefe do governo. O sr. Epitacio Pessoa se referiu na sua mensagem a uma escola de reforma, destinada a corrigir pelo trabalho agricola os menores delinquentes. Essa escola ahi está levantada: bastará que seja completa e aproveitada convenientemente.

Ha ainda que o patronato, como ha dias referimos, luta com graves difficuldades, porque o destino a menores abandonados ou orphãos, por certo não se comprehende, e no patronato agricola de Monção, com capacidade para duzentos alumnos, não chega a ter quarenta. Não ha [illegible] sómente ha conveniencias em afastar da cidade essas creanças destinadas á vida agricola, emquanto é tempo de as separar dos vicios e das mais grandes [illegible] inevitaveis nas grandes capitaes.

Afigura-se-nos que o sr. Epitacio Pessoa não tem tempo que se perca [illegible] e lhe dará ainda não [illegible] mesmo que [illegible] al- [illegible] segundo as palavras do presidente da Republica, "nenhuma será mais reproductiva para a sociedade".

Foi communicado ao inspector de Obras contra as Seccas, que o presidente do Estado do Rio informou ao Ministerio da Viação ter providenciado para que se apresente áquella inspectoria o conductor de 1ª classe, Julio Cesar Alves de Barcellos, que estava servindo na commissão no referido Estado.

O registro civil de nascimentos ainda é um problema ahi pelo interior de alguns Estados. Quanto mais remoto é o municipio sertanejo, mais difficil, senão impraticavel, é este serviço de utilidade essencial.

Os proprios funccionarios que dos cartorios respectivos se encarregam, não se tomam, nessas longinquas paragens, de estimulo pelas suas obrigações, e isto em virtude de não terem a devida procura da parte dos principaes interessados. Ha localidades no Piauhy, em Goyaz e no Matto Grosso, onde o pae de um nascituros deixa de registral-o por medo ou superstição.

O alistamento militar tem encontrado nessas tristes deficiencias de organização muitas das suas lamentaveis imperfeições. O mesmo irá acontecer ao recenseamento, por cuja realização o governo continúa a appellar para o concurso, a abnegação e o patriotismo de todos os brasileiros.

Admira que o registro civil ainda esteja cheio dessas irregularidades, e ellas são tão prejudiciaes, que talvez fosse de grande vantagem fazer em favor do registro uma propaganda ao lado da que se faz para a realização do processo censitario.

O ministro da Viação communicou ao inspector de Esgotos ter resolvido indicar o dr. João M. Carvalho Mourão para terceiro arbitro no arbitramento sobre isenção de direitos para artigos e materiaes de escriptorio, pretendida pela City Improvements e autorizou-o a consultar essa companhia, se concorda com a indicação.

Cobertores
FRANCEZES, brancos, côres lisas e fantasia.
n'A TORRE EIFFEL
Ouvidor 97 e 99.
(8120)

Foi communicado ao ministro da Guerra ter sido dispensado o major de engenharia Augusto Freire da Silva Sobrinho, da commissão constructora da E. de Ferro [illegible] quete a Itajubá.

O director da Central do Brasil foi autorizado pelo ministro da Viação a abonar a gratificação addicional de 10 °|° sobre a respectiva diaria, a partir de 1º de abril de 1911, ao feitor de 3ª classe da 5ª divisão, Antonio Duarte.

O ministro da Fazenda mandou remetter á Alfandega desta capital para informar a respeito, a reclamação do Lloyd Brasileiro contra o facto de exigirem os inspectores da Alfandega de Antonina e Natal licença com sello de 600 réis para ingresso a bordo de navios dos estivadores do Lloyd.

Neosalvarsan
"914 allemão"
Legitimo, todas as dóses, preços modicos, varejo e por atacado.
R. Quitanda n. 3.
Esq. S. José, loja.
(8068)

Pelo procurador geral da Fazenda Publica foram arbitrados em 5:000$000 e 2:000$000, respectivamente, a fiança ao collector e escrivão da 2ª collectoria das rendas federaes em Vassouras, com séde em Paty do Alferes.

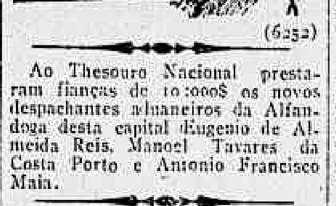

(6252)

Ao Thesouro Nacional prestaram fianças de 10:000$ os novos despachantes aduaneiros da Alfandega desta capital Eugenio de Almeida Reis, Manoel Tavares da Costa Porto e Antonio Francisco Maia.

Sobretudos
de casemiras INGLEZAS, ultimos modelos.
n'A TORRE EIFFEL
Ouvidor 97 e 99.
(8120)

Attendendo a uma representação do seu ajudante, o procurador geral da Fazenda Publica requisitou ao Tribunal de Contas que informasse qual a solução do accordão que julgou e fixou o alcance de 35:200$000 verificado na gestão do dr. Antonio José de Mattos, ex-collector federal em Campos, Estado do Rio.

BANHEIRAS ESMALTADAS
Prefiram marca Selecta
Qualidade sem rival. (6846)

O ministro da Fazenda prorogou por mais 30 dias o praso para prestar as respectivas fianças, conforme solicitaram a varios despachantes aduaneiros da Alfandega do Rio de Janeiro.

Drs. Moura Brasil e Gabriel de Andrade. Oculistas — Uruguayana n. 37. (5578)

Communica-nos a Directoria de Negocios Consulares do Ministerio do Interior:

"Para conhecimento dos interessados faz-se publico o seguinte telegramma recebido do consulado geral em Barcelona:

"Ha interessados venda grandes quantidades cigarros. Urge telegraphar-me preços cif. Barcelona".

Tesouras para costura, unhas e pelle, Vitry legitimas.— CASA HERMANNY. Rua Gonçalves Dias, 54. (6336)

Em additamento ao aviso expedido ao inspector de Portos, Rios e Canaes, em relação á tomada de contas correspondente do 2º semestre de 1919, da companhia cessionaria das obras do porto da Bahia, o ministro da Viação declarou que, desse aviso, no tocante ás taxas de capatazias e emquanto não se resolve a questão suscitada sobre a exacta applicação do disposto na verba 4ª do art. 1º da lei n. 3070-A, de 31 de dezembro de 1915, no caso das empresas concessionarias de obras de portos, outro effeito não decorre senão o de deixar resalvada a condição de que, pela approvação das contas, fica sómente reconhecida a importancia total da renda bruta arrecadada, para a qual aquellas taxas contribuiam.

NO MUNDO POLITICO

Governo de Pernambuco

RECIFE, 22 — O sr. José Bezerra, governador do Estado, solicitou do Congresso licença para se ausentar em qualquer tempo, dentro do quadriennio, para tratar de interesses de Pernambuco, quando isto convier.

O ministro da Viação approvou o acto do inspector federal das Estradas que exonerou o engenheiro Antonio José de Almeida Rodrigues, do cargo de auxiliar technico da E. de Ferro S. Luiz a Caxias.

O anniversario do presidente da Republica

As homenagens que foram prestadas hontem ao sr. Epitacio Pessoa

Apezar de toda a intimidade que o presidente da Republica quiz dar ao seu anniversario natalicio, muitos foram os cumprimentos por s. ex. recebidos.

A' 1 hora da tarde s. ex. recebia os cumprimentos de todos os membros da sua casa civil e militar, que foram, incorporados, entregar-lhe uma carta de felicitações assignada por todos e lida a s. ex. pelo sr. Agenor de Roure, secretario da presidencia.

Os membros da casa civil e militar ainda offereceram á senhora Epitacio Pessoa uma artistica cesta de flôres naturaes.

Pouco depois, a irmã Benevides, da Casa dos Expostos, acompanhada de uma commissão de menores recolhidos, e de uma banda de musica constituida por menores asylados, esteve em palacio, offerecendo uma almofada bordada a seda e executada naquelle estabelecimento. A banda de menores deu retreta no palacio.

A's 2 horas da tarde, s. ex. recebeu no salão dos despachos os ministros de Estado, excepção do sr. Calogeras, que se acha em Minas, que o foram cumprimentar. Os ministros entregaram a s. ex. uma carta de felicitações e á senhora Epitacio Pessoa uma linda cesta de flôres naturaes.

Ainda ahi no salão dos despachos, s. ex. recebeu os cumprimentos do senador Venancio Neiva, desembargador Geminiano da Franca, prefeito Sá Freire, Alberto T. Boa Vista e D. F. Morlep, director do Banco Francez e Italiano na America do Sul, que lhe offereceu uma estatueta de bronze (*Ardito Victorioso*), como demonstração de reconhecimento por haver s. ex. preferido aquelle banco para assignar o emprestimo italiano de 1920; Nacib J. Gebara e J. M. Hallage, que offereceram a s. ex. um retrato a oleo, meio corpo, de s. ex., trabalho do sr. Hallage.

S. ex. recebeu innumeras cartas, cartões e telegrammas de felicitações. Deixaram cartões na portaria: srs. Alfredo Ellis, Humberto Gottuzo, Salles Guerra, Abdon Milanez, Cavalcanti de Mello, Lucas Bicalho, Raul Ferreira, Frederico Burlamaqui, Epitacio Monteiro Pessoa, Antonio Ribeiro França, ministro do Japão e senhora, Mello, Reis, Philadelpho Souza Castro, almirante Alexandrino de Alencar, J. de Souza Leão e senhora, tenente coronel James Andrews, ministro da Grecia, Bento de Miranda, Figueira de Mello, F. de Barros Barreto, Arthur Possolo, Alfredo Romaguera e filha, d. Anna Guimarães Porto, d. Maria C. Guimarães, secretario de negocios da Belgica, Lucien Grame, Sancho de Barros Pimentel e senhora e embaixador Edwin Morgan.

E' numerosissima a lista de telegrammas que s. ex. recebeu durante o dia e continuou a receber durante a noite.

O presidente da Republica jantou, á noite, na intimidade, não recebendo pessoa alguma.

A Associação Commercial enviou a s. ex. o seguinte telegramma:

"A Associação Commercial do Rio de Janeiro tem a alta honra de se prevalecer da opportunidade que lhe offerece a data anniversaria de v. ex., para mais uma vez reiterar os seus sentimentos de grande apreço pela pessoa egregia do illustre chefe de Estado, que, pelas suas virtudes de intelligencia, descortinio e energia tem se imposto á admiração das classes conservadoras".

Navalhas Gillette, legitimas, em estojo de metal e couro, grande sortimento. Casa Hermanny. R. Gonçalves Dias, 54. (6336)

O ministro da Marinha resolveu passar ao serviço da Capitania do Porto do Rio Grande do Sul o aviso "Tenente Salles de Carvalho".

A PROPAGANDA DA AMERICA NA INGLATERRA

Uma série de conferencias em Liverpool

Segundo communicação do consulado geral em Liverpool, teve inicio, sob o patrocinio da South and Central American Section, da Camara de Commercio daquella cidade, uma série de conferencias sobre as republicas americanas.

A primeira dessas conferencias realizou-se a 23 de março ultimo, cabendo ao Brasil inaugural-as, sendo orador o sr. William Howarth, auxiliar do referido consulado geral, o qual, durante mais de uma hora, falou perante numeroso auditorio em perfeito conhecimento do assumpto e abundantes dados estatisticos officiaes sobre nosso commercio, nossas industrias, nossas riquezas naturaes e, em largos traços, sobre a nossa historia e geographia.

Essa conferencia foi illustrada com projecções luminosas sobre nossa actividade industrial e progresso material e teve o mais franco applauso, impressionando satisfatoriamente a quantos a ouviram.

Thermometros Casella, LEGITIMOS
CASA HERMANNY—G. Dias, 54. (6136)

O ministro da Guerra

Bello Horizonte, 23 — O sr. Pandiá Calogeras, ministro da Guerra, seguiu hoje para Juiz de Fóra, em trem especial.

914 allemão legitimo — CASA HERMANNY — Gonç. Dias, 53. (7261)

OS CEREAES EM 1919

Informações do addido commercial na Italia

O nosso addido commercial na Italia remetteu ao Ministerio do Exterior dois extractos do Boletim do Instituto Internacional de Agricultura, um relativo á colheita dos cereaes no hemispherio meridional e as semeaduras no hemispherio septentrional e outro contendo os ultimos dados estatisticos sobre a colheita dos cereaes em 1919 no hemispherio septentrional.

Essas informações tem toda a authenticidade por serem colligidas das que fornecem os governos adherentes ao Instituto, evitando assim qualquer suspeição e impõem-se a todos os que queiram estudar esses factos economicos, seguros da sua precisão.

O Ministerio do Exterior fará traduzir e publicar no boletim respectivo essas informações, que vão ser tambem remettidas ao Ministerio da Agricultura.

Tuyuty

Faz onze lustros — dil-o a historia patria — que o delirio e a séde de imperícia de um dictador sul-americano o instigaram a lançar, de surpreza, o seu povo contra o nosso territorio, não só lhe perturbando a calma costumeira, como contrariando os sentimentos de concordia e boa paz, que sempre animaram os seus filhos.

Por esse insulto brutal e inopinado, que soffremos de forças adrede aguerridas para o arrojado lance, facil se torna aquilatar como já, então, começavam a ser postos de margem aquelles ritos de guerra, a respeito dos quaes a brilhante penna de Oliveira Martins escreveu estas inspiradas palavras: "Cantamos os ritos do amor! Tambem a guerra tem os seus ritos, ceremonias poeticas, symbolos tão expressivos da nobreza e da força, como os outros o são da candura e da felicidade. Antes de invadir o territorio inimigo o romano mandava o fecil jogar da fronteira um venabulo ensanguentado: — um grito de vingança, um aviso de batalha. E quando, em 1284, os Pisões foram á Genova provocar a cidade, desferiram contra as aguas do porto fréchas de prata". A despeito, no entretanto, dessa manifesta deslealdade do invasor e da impetuosidade do seu acommettimento, não se entibiaram as forças nem esmoreceu o civismo dos nossos irmãos. E ao ultraje insolito se não fez tardar a repulsa digna e altiva. Eis como, desgraçadamente, começou o desenrolar da renhida e tremenda peleja, que conhecemos sob o nome de Guerra do Paraguay, e cuja repercussão foi tão intensa, que supponho não ter passado despercebida nem nos mais invios recantos do planeta.

Ainda que á clarividencia do governo imperial, que regia então os destinos da nossa patria, se tivesse desde logo afigurado quaes as consequencias desastrosas que iriam defluir desse duello de morte para a parte vencida, impossivel se lhe tornou evital-o. E outro tanto acabou de succeder no velho mundo com a recente guerra. Baldados foram tambem todos os louvaveis empenhos da sua diplomacia habil e maneirosa para chegar a um accôrdo honroso, que poupasse suas nações aos revezes da luta em que, por fim, se tiveram de empenhar. Nada impediu que o igneo vendaval se desencadeasse sobre o seu continente para deixar após si todo esse cortejo lugubre de prantos e maldições e todo esse quadro negro de luto, e de orphandade, e de miseria e de ruina, de que temos noticia. Não nos illudamos, porém, mais. Emquanto houver no mundo espiritos opressores, sonhos de conquistas, direitos conspurcados e tratados decorativos — e quando se acabarão elles? — a guerra, ainda que flagello, será inevitavel, porque é necessaria no desabafo dos opprimidos. Se, effectivamente, como dizia Vauban, marechal de França, e os factos parece querem comprovar, "ella têm por pae o interesse, por mãe a ambição, e por proximos parentes todas as paixões — capazes de nos induzirem ao mal", descorçoemos de uma vez por todas da frutificação dessas sementes de confraternização dos povos, tão philantropicamente lançadas nos congressos de intellectuaes que se têm reunido na galante Haya. Resigne-se a humanidade com o seu fadario. Porque jámais lhe será dado o fino regalo de presenciar o alvorecer sequer, desse dia em que se terá de verificar, com todo o esplendor e opulencia, a realização do maravilhoso quadro que a fantazia do poeta entreviu nos arroubos da sua imaginação sonhadora: "Os Estados Unidos da America e os Estados Unidos da Europa, em face uns dos outros, estendendo as mãos através dos mares; permutando os seus productos; alimentando o seu commercio, a sua industria, as suas artes, os seus genios; roteando o globo; povoando os desertos; augmentando a creação sob as vistas do creador; e, combinando juntos, para tirarem de tudo o bem estar de todos, estas duas forças infinitas — a fraternidade dos homens e o poder de Deus."

Pois bem. Entre os feitos gloriosos, e que nos devem encher de ufania, com que as forças de terra do Brasil Imperio concorreram para o feliz termino de tão sangrento e desesperado recontro, sobreleva destacar aquelle de que, hoje, commemoramos o seu quinquagessimo quarto anniversario.

De todo o acervo precioso de obras meritorias com que o Exercito brasileiro se tem sabido impor á estima e veneração dos seus compatriotas, não ha hesitar que "Tuyuty" constitue a mais [illegible] e honrosa pagina. Alli, naquelle campo memoravel de sacrificios [illegible] narraveis, e tendo a amparal-o, indiscutivelmente, a bravura das tropas que então eram nossas alliadas fieis, soube o nosso soldado aproveitar para, castigando o aggressor indomito, legar ás gerações por vir a mais bella e a mais [illegible] cante lição do quanto póde o civismo de um povo. Sua acção foi tenaz; sua abnegação excedeu tudo quanto a espectativa humana póde idealizar; sua vontade de vencer foi decisiva. E, certamente, porque tudo isso se verificou, é que Bartholomeu Mitre, o intrepido general que conduzia as forças argentinas — deixou consignadas, em "Ordem do dia" publicada após a refréga, como um preito de justa homenagem aos valentes defensores do nosso pavilhão, as seguintes palavras, que gostosamente [illegible] aqui traslado: — "*Todos, sem excepção alguma — brasileiros, argentinos e orientaes — cumpriram dignamente seu dever, desde o primeiro general até o ultimo soldado; cabendo, no entretanto, o maior esforço ao Exercito brasileiro.*"

Com effeito, mais se não poderia exigir das tropas que, nesse prélio fizeram frente ao furor e á sanha das hostes paraguayas.

Operando em uma zona cuja topographia não era bem conhecida de seus chefes; obrigada de quando em quando a se deter na avançada, não só em virtude dos dilatados e perigosos atoleiros, que lhe surgiam sob os passos, como tambem da carencia de aprovisionamentos, que só com grande custo lhe chegava; sacrificada em larga escala pela insalubridade da região porque se via forçada a marchar; compellida a desbravar enormes trechos dos capões para proseguir na perseguição ao inimigo; desfalcada de modo lamentavel de cavalhada para carregar sobre o contendor; e [illegible] um effectivo inferior de seis mil homens ao do seu adversario, essa brava gente deveria ter produzido verdadeiros lances de heroismo para conseguir os louros com que se recamou nessa inolvidavel jornada.

Porque a apreciação serena e meditada de todos os episodios que se lhe seguiram permitte affirmar que, de todos os feitos de terra, foi este que marcou o inicio da continuada serie de desastres, que levaram a potente organização militar de Solano Lopez ao desbarato e á desmoralização.

E' bem verdade que com a estrondosa victoria alcançada por Barroso e seus intemeratos commandados, nas aguas de Riachuelo, poder-se-ia talvez ter dado por ganha a partida em que nos empenháramos. Sem Tuyuty, no entretanto, não teria sido possivel aos alliados dessa guerra a satisfação do artigo do Tratado entre elles celebrado, em 1865, firmando o compromisso de não descançarem as suas armas senão depois de verem por terra o caudilho paraguayo e poderem impôr á sua patria instituições que não destoassem das que vigoravam nos paizes visinhos.

Em trabalho, aliás de bastante mérito, publicado por competente historiador patrio, attribue-se o desfecho da batalha de 24 de maio á precipitação incontida de Solano. Que assim houvesse sido. Mas, erro ou precipitação, o que é certo é que, graças a Deus e ao arrojo e valor do nosso soldado, a victoria então nos sorriu. Não ha, pois, esquecel-a. Rememoral-a é uma obrigação de todos os brasileiros. Mas rememoral-a com aquelle enthusiasmo e com aquelle ardor com que só sabem vibrar as collectividades humanas pujantes de energia e vitalidade, e sem dar ouvidos a essas arengas illogicas com que a inconsequencia de certo sectarismo procura destruir todo esse custoso rosario de glorias e tradições, em cujas contas se cristallizam as mais alevantadas acções dos nossos soldados de mar e terra. Só assim resgataremos uma diminuta parcella da enorme divida, que fomos levados a contrahir com aquelles que naquellas horas de angustias e privações para a nossa patria dilecta, tiveram o nobre gesto de acorrer pressurosos aos postos de sacrificio, para offerecerem suas vidas em troca de um Brasil livre e honrado, como o de hoje.

H. Cleto.

VARIOS TELEGRAMMAS

A indemnização que tem de ser paga pela Allemanha

Londres, 23 — Diz-se aqui, nos circulos financeiros, que os Estados Unidos e os paizes da America do Sul serão os principaes subscriptores do emprestimo internacional que parece vae ser lançado para cobrir a indemnização que tem de ser paga pela Allemanha.

Espera-se que a conferencia de Bruxellas fixará o "quantum" do emprestimo o qual não deverá ser inferior a 300 milhões de esterlinos.

Egualmente se espera que a conferencia resolva todas as questões que se relacionem com esse pretendido entendimento.

O novo gabinete organizado por Nitti

Londres, 23 — Um despacho recebido pela "Central News", de Roma, diz que o "Messagero", é o unico jornal importante que se mostra satisfeito com o novo gabinete organizado pelo sr. Nitti.

O "Giornale d'Italia", "A Epoca", "A Tribuna", o "Corrier de la Sera" são da opinião de que o novo ministerio é fraco.

O serio problema do pão na Hespanha

Madrid, 22 (Retardado) — Foram presos diversos membros da Commissão da União de Padeiros", mas todos os filiados a este sociedade decidiram continuar a parede, até que tenham sido alcançadas todas as suas pretenções.

Realizou-se hontem uma importante reunião do Conselho Municipal, na qual os intendentes socialistas accuzaram o prefeito e os deputados seus partidarios de nada fazerem para resolver a situação que se torna, cada vez mais seria.

As autoridades asseguram que o abastecimento do pão está se normalizando, mas o certo é que grandes multidões continuam a estacionar nas portas das padarias em busca desse alimento.

O grão-vizir e as condições de paz impostas á Turquia

Constantinopla, 23 — Entrevistado hoje pela imprensa, o grão-vizir criticou severamente as condições de paz impostas pelos alliados, especialmente no que se refere ao regimen de Smyrna, á fixação da fronteira turco-grega na Thracia e á entrega de Tchataldja á Grecia.

"Que será da nossa capital — accrescentou o chefe do governo — com os gregos em Tchataldja, sempre promptos a invadir o nosso territorio, sobretudo agora que sabem que os turcos estão impossibilitados de se defender?"

Terminando, o grão-vizir salientou a natureza impraticavel das condições de paz e exprimiu a esperança de que os alliados as modificarão mais cedo ou mais tarde.

O embaixador do nosso paiz na Italia

Roma, 22 — (Retardado) — Partiram hoje para Genova o sr. Souza Dantas, embaixador do Brasil junto ao Quirinal, e o commandante Magalhães de Azevedo, addido naval desse mesmo paiz.

O embaixador foi convidado officialmente para visitar o encouraçado "Roma", que se acha de viagem para o Rio de Janeiro, devendo nesse vaso embarcar o commandante Magalhães, que acompanhará, em sua ida ao Brasil, o principe Aimone, que vae retribuir a visita feita á Italia pelo dr. Epitacio Pessoa, presidente da Republica.

Genova, 23 — A Camara Italiana de Commercio offerecerá amanhã uma recepção em honra do embaixador brasileiro, sr. Souza Dantas, durante a qual serão pronunciados discursos pelos principaes representantes do commercio italiano, fazendo resaltar o grande interesse que devem ter a Italia e o Brasil, no desenvolvimento das suas relações financeiras, commerciaes e intellectuaes.

Depois de amanhã, o principe Aimone offerecerá uma festa a bordo do encouraçado "Roma", ao embaixador brasileiro, que será recebido com todas as honras militares. Este vaso de guerra acha-se lindamente decorado com as côres brasileiras e italianas.

Grévistas da fome em Barcelona

Barcelona, 23 — Os quatro grevistas da fome que tinham [illegible] doentes na prisão foram transferidos para o hospital da cadeia [illegible] outros continuam a rejeitar [illegible] alimentação.

A Federação Geral do Trabalho recebeu uma communicação das organizações trabalhistas na França, na Italia, e em Portugal annunciando terem annunciado aos embaixadores dos seus respectivos paizes que se o governo hespanhol não puzer em liberdade os homens que se acham detidos sem culpa dentro de um prazo determinado, elles começarão a "boycotar" as mercadorias hespanholas, deixando de fazer a sua carga ou descarga.

Disturbios em varios pontos da Hespanha

Madrid, 22 (Retardado) — [illegible] autoridades ordenaram o [illegible] mento de varias sociedades [illegible] lhistas desta cidade. Noticias [illegible] muitos disturbios em varios [illegible] desta capital. A policia interveio [illegible] diversas pessoas foram feridas.

Os perturbadores da ordem obrigaram os vendilhões a deixarem o mercado, inutilizando as suas mercadorias e fazendo muitas outras demonstrações de desagrado.

A Italia vae lançar um emprestimo

Roma, 22 (Retardado) — O "Messagero" diz que dentro em breve será lançado um emprestimo de quatro bilhões de liras, destinado á reconstrucção das [illegible] libertadas.

24 DE MAIO

A DATA DE TUYUTY SERA' BRILHANTEMENTE COMMEMORADA

Passa hoje o anniversario da batalha de Tuyuty, o brilhante feito de armas, em que as forças brasileiras tão alto se elevaram, na campanha do Paraguay.

Em commemoração á importante victoria de Tuyuty, haverá hoje nesta capital varias festas, entre as quaes se destacam as promovidas pelo Exercito e pela Brigada Policial.

A parada da Brigada Policial

A Brigada Policial, como já dissemos, realizará uma grande parada na praia do Flamengo.

Será uma festa brilhante, a avaliar pelo enthusiasmo reinante entre todos os corpos e batalhões daquella corporação.

Conforme determinação, ha dias tomada, do general Silva Pessoa, commandante da Brigada, as forças dessa policia militar formarão num total de 3.000 homens. [illegible]

As 11 1/2 horas o sr. Alfredo Pinto, ministro da Justiça, passará em revista as tropas na altura da Avenida Beira-Mar.

O tenente-coronel João Gomes, chefe do estado-maior, organizará a Brigada no local acima designado, apoiando a direita da força na rua Barão do Flamengo, de modo a encontrar-se toda ella formada na linha desenvolvida ás 8 horas para o sr. general Silva Pessoa assumir o commando.

A concentração será feita pelo modo que mais conveniente fôr a criterio dos commandantes de unidades.

Passada a revista, as forças se porão em marcha para a praça 15 de Novembro afim de prestar continencia á estatua do general Osorio.

A Brigada seguirá depois pela praia de Santa Luzia, de onde os corpos regressarão aos seus quarteis.

[illegible]

Uma ordem do dia do general Pessoa

A proposito do dia de hoje, o general Silva Pessoa fará publicar a seguinte ordem do dia:

"Tuyuty — 24 de Maio de 1866 — Passa hoje o 54º anniversario da batalha de Tuyuty, um dos mais brilhantes feitos das armas do Brasil [illegible]

bravura e do nosso valor.

A surpresa dessa offensiva tenaz e vigorosa, que arrefeceu o animo dos exercitos alliados, e a resposta fulminante das hostes lançadas á repulsa de tão temeraria investida, ao mando do bravo Osorio, culminou na estrondosa victoria que engrinaldou as nossas armas.

Herdeiros do vultuoso acervo de glorias do antigo Corpo Militar de Policia da Côrte, que pelejou a mesma lide rude e sangrenta, e, como os nossos irmãos do exercito, se vestiu dos mesmos esplendores, não podemos deixar no olvido essa data, cuja passagem o Brasil commemora com o mais justo orgulho.

[illegible]

A commemoração do Exercito

Recordando a grande pugna, onde Osorio tanto fez em destaque os seus dotes de bravura, o general Silva Faria, commandante da 1ª região, baixou ha dias uma ordem, que já publicamos, na qual, recordando esse feito, determina as homenagens do exercito a Osorio.

Em cumprimento dessa ordem, formará hoje um contingente das tres armas, sob o commando do tenente-coronel Fernando de Medeiros Pedreira.

Uma bateria do 1º grupo de obuz, sob o commando do capitão Paulo Barros, dará as salvas do estylo.

As commemorações da Armada

A Armada tambem fará uma commemoração da batalha de Tuyuty.

Assim é que pela manhã desembarcará da ilha das Cobras uma companhia do batalhão naval, que irá prestar á estatua de Osorio as homenagens devidas.

Esta companhia será commandada pelo capitão tenente Esculapio Cesar de Paiva.

O serviço de vehiculos

A Inspectoria de Vehiculos baixou as seguintes ordens para ser observadas hoje: [illegible]

RENOVAÇÃO DE QUADROS ANTIGOS e qualquer pintura a oleo. A Casa Vieitas dispõe de bons artistas e material para este fim. Rua da Quitanda n. 99. (7354)

O sr. Arrojado Lisboa no interior da Parahyba

Parahyba, 21 (Retardado) — Chegou hontem á cidade de Souza, onde foi festivamente recebido, o inspector geral das obras contra as Seccas, dr. Arrojado Lisboa.

Hoje á noite, alli será offerecido ao dr. Arrojado Lisboa um banquete por um grupo de commerciantes locaes.

BIOTONICO FONTOURA. O mais completo fortificante. Elixir, comprimidos e ampoulas. (G 24314)

O candidato á futura presidencia da Parahyba

Parahyba, 21 (Retardado) — O funccionalismo publico estadual fará hoje significativa manifestação ao deputado dr. Solon de Lucena, pelo facto da sua indicação á futura presidencia do Estado.

IMPOTENCIA — Tratamento garantido e inoffensivo pelo "PERISTALTONE". Prospectos — Caixa 50. Rio de Janeiro. A' venda, r. Andradas, 43 — Rio. (7159)

O monumento do Ypiranga

Os premiados no concurso das "maquettes"

S. Paulo, 23 — Na proxima terça-feira, ás 20 horas, o sr. F. Montini, proprietario da Metalurgica [illegible], fará a entrega das medalhas offerecidas pelo sr. Gabato Angelo, aos esculptores classificados em 1º e 2º logares no concurso de maquettes para o monumento do Ypiranga, drs. Ettore Ximenes e Luigi Brizzolara.

INSTITUTO NACIONAL DE MUSICA

Entrega de diplomas e medalhas aos alumnos laureados

Realiza-se amanhã, terça-feira, ás 9 horas da noite, no "Club dos Diarios", sob a presidencia do sr. Alfredo Pinto, ministro do Interior, a sessão solenne para a distribuição de medalhas e diplomas a alumnos laureados no anno de 1919.

Após a sessão, haverá um concerto em que tomarão parte os alumnos laureados, professores e primeiros premios do Instituto.

O programma é o seguinte:

Primeira parte — I, Hymno Nacional; II, Abertura da sessão pelo ministro do Interior; III, Invocação á Arte — Côro para vozes femininas, musica de Leopoldo Miguez e letra de d. Laurita Lacerda, por alumnos de canto e orchestra por professores do Instituto, sob a regencia do maestro Francisco Braga; IV, entrega dos diplomas e medalhas aos alumnos laureados; V, encerramento da sessão pelo ministro do Interior.

Segunda parte — I, Chopin — Fantasia op. 49 — Pela alumna laureada Yara Navarro de Lima Coutinho; II, Ch. Gounod — Fausto, Aria das joias — Pela alumna laureada Irene Loureiro da Cruz; III, Villa-Lobos — Otteto para piano, violino, violoncello, flauta, clarinette e contrabaixo — Pelos alumnos laureados Yvette Juanita Jansson, Augusto Teixeira Vasseur, Gualter Adolpho Lutz, Newton de Menezes Padua, Antonio Ferreira da Costa Guedes, Ernani Gonzaga de Amorim; IV, Verdi — Aida — Ritorna Vincitor — Aria — Pela alumna laureada Biancolina Valladão Lopes; V, R. Schumann — Concerto op. 129 (Cello) — Pelo alumno laureado Newton de Menezes Padua, com acompanhamento de orchestra; VI, Ch. Gounod — La Reine de Sabá — Aria — Pela alumna laureada Maria de Bulhões Pedreira, com acompanhamento de orchestra; VII, [illegible], Concerto para piano com acompanhamento de orchestra — Pela alumna laureada Maria do Carmo Monteiro da Silva.

São os seguintes os alumnos laureados: Canto — Atalina Pinheiro, 2º premio — Medalha de prata. Biancolina Valladão Lopes, 1º premio — Medalha de ouro. Irene Loureiro da Cruz, 1º premio — Medalha de ouro. Margarida Esberard Ruffier, 2º premio — Medalha de prata. Maria de Bulhões Pedreira, 1º premio — Medalha de ouro.

Piano — Carmen Duarte Reis, 2º premio — Medalha de prata. Fructuoso de Lima Vianna, 2º premio — Medalha de prata. José Horta Devolder, 2º premio — Medalha de prata. Maria do Carmo Monteiro da Silva, 1º premio — Medalha de ouro. Yara Navarro de Lima Coutinho, 1º premio — Medalha de ouro. Yvette Juanita Jansson, 1º premio — Medalha de ouro.

Violino — Augusto Teixeira Vasseur, 1º premio — Medalha de ouro. Gualter Adolpho Lutz, 1º premio — Medalha de ouro.

Violoncello — Newton de Menezes Padua, 1º premio — Medalha de ouro.

Flauta — Antonio Ferreira da Costa Guedes, 1º premio — Medalha de ouro. José Passidomo, 1º premio — Medalha de ouro.

Clarinete — Ernani Gonzaga de Amorim, 1º premio — Medalha de ouro. Antão Soares, 1º premio — Medalha de ouro.

Trombone — Annibal Baptista Machado, 2º premio — Medalha de prata.

LUETYL cura syphilis adquirida e hereditaria, fortalece e engorda, unico especifico adoptado officialmente nos hospitaes do Exercito e da Marinha e o mais receitado pelos especialistas. (5782)

Chegará hoje a esta capital d. Silverio Gomes Pimenta

E' esperado hoje nesta capital d. Silverio Gomes Pimenta, o venerando arcebispo de Marianna.

S. ex. vem a esta capital especialmente para tomar posse da cadeira para que foi eleito recentemente na Academia de Letras, e que pertenceu a Alcindo Guanabara.

D. Silverio na proxima sexta-feira será recebido no Cenaculo, sendo feito o discurso de recepção pelo sr. Carlos de Laet. O illustre arcebispo, que é um prosador castiço e erudito, pronunciará, então, sobre o jornalista que o antecedeu na Academia um discurso onde estudará, em fulgurantes paginas, de sabedoria e razão o desenvolvimento da imprensa em nosso paiz.

D. Silverio deverá chegar na estação da Praia Formosa ás 9 horas da noite.

Em torno de um emprestimo

O juiz da 4 vara criminal julgou improcedente a denuncia offerecida contra o dr. Alberto de Carvalho Drummont, accusado de ter contrahido na Companhia Aurea Brasileira um emprestimo de réis.... 3:825$000, sob garantia de moveis, que os deu em penhor mercantil, vendendo-os em seguida a Antonio Fernandes, por 6:300$000.

MIGUEL BRAGA — Callista. Quitanda, 79, sob., esq. Ouv. Tel. N. 5502. (4888)

QUIZ MORRER, DE VERDADE

—o—

E foi para a Sansa Casa em gravissimo estado

Não se sabe ainda o motivo que o levou ao acto de desespero, não conseguindo a policia, nem mesmo conhecer-lhe o nome.

Que terrivel desgosto ou soffrimento curtiria o pobre homem, ninguem talvez saberá, por isso que elle lá está no hospital, quasi a expirar, tendo parte do corpo esmagado!...

Hontem, cedo ainda, foi visto a matutar, cabisbaixo, os olhos cravados no chão, um individuo de 50 annos de edade presumiveis, de côr branca, mal trajado, deixando adivinhar aos que passavam uma vida de tormentos, uma profunda tristeza.

Nem de leve, porém, passou pela imaginação de qualquer dessas pessoas, que ali estivesse um homem disposto a sacrificar a vida.

Quando passava pelo local, que era o cruzamento das ruas do Senado e Lavradio, o bonde da linha "Lins de Vasconcellos" numero 559, dirigido pelo motorneiro José Ferreira da Silva, regulamento n. 3476, o individuo em questão atirou-se, subitamente, sem dar tempo a que o seu gesto fosse obstado, sob as rodas do vehiculo.

O motorneiro percebeu a desgraça e procurou evital-a, não o conseguindo. O tresloucado recebeu graves ferimentos, foi medicado na Assistencia e em seguida recolhido á Santa Casa, sem fala.

O motorneiro foi preso e levado para o 12º districto.

COMME IL FAUT cigarros de luxo, tabaco turco legitimo. — LOPES SA' & C. — Rua Santo Antonio, 5 e 9 (7172)

O recenseamento no Rio Grande do Norte

Natal, 21 (Retardado) — O jornal "A Opinião", em editorial, commenta o facto das ultimas nomeações para delegados regionaes do Serviço de Recenseamento do Estado, dizendo que todas as nomeações partem da situação dominante, a exemplo da nomeação do juiz de direito, dr. Galdino de Lima, para uma das delegacias.

AVISO

Informamos á nossa distincta clientela que acabamos de receber as ultimas novidades em figurinos para a presente estação.

La Femme Chic á Paris, numero de Maio, edições de luxo e simples; Les enfants de La Femme Chic, n. 10; Album Tailleur n. 30; Vogue e outras mais variedades em figurinos e revistas em francez, italiano, americano, inglez, hespanhol e argentino, etc. etc. Tambem recebemos os ultimos numeros das revistas americanas de cinema, Motion Picture, Shadowland, Photo Play jornal e Cine Mundial.

SORIA & BOFFONI

Av. Rio Branco, 137 — Rio de Janeiro (Brasil). (8078)

A inauguração da imagem de S. Joanna d'Arc

A imagem da Santa Joanna D'Arc, canonizada ha dias, teve hontem a sua primeira collocação nos altares da egreja catholica no Brasil.

Teve a iniciativa desse movimento de veneração á gloriosa santa a irmandade do Divino Espirito Santo do Estacio de Sá, que fez hontem collocar com toda a solemnidade do ritual, em um dos altares do seu templo, a imagem da santificada virgem.

Esse acto, como antecipámos, foi realizado ás 9 horas da manhã, com a assistencia de toda a irmandade, seguindo-se missa solenne, em que officiou o revdo. padre Joaquim Valença. Ao Evangelho subiu ao pulpito o padre Henrique de Magalhães, que se referiu em termos eloquentes, não só á festa que a irmandade celebrava em louvor ao seu orago, como tambem á benção da imagem da santa e martyr Joanna D'Arc, desenvolvendo a respeito considerações que calaram fundo no espirito dos assistentes.

A' noite, realizaram-se novas ceremonias religiosas.

O corpo do proprietario do "Ao Para-Quédas" foi embalsamado

No necroterio do Serviço Medico Legal, foi hontem autopsiado o cadaver do sr. Manoel de Castro, proprietario da casa commercial "Ao Para-quédas".

O dr. Castro, conforme os jornaes da manhã noticiaram, falleceu repentinamente, quando, á 1 hora da madrugada de hontem, passava pela rua do Cattete.

Seu embalsamento foi feito por solicitação, afim de dar tempo a que as pessoas da familia Castro, que se acham actualmente em Campos, no Estado do Rio, possam vir fazer-lhe o enterro.

Bronchites, asthma e coqueluche. **Elixir de Mastruço** (10080)

CAE MUITA NEVE EM THEREZOPOLIS

Therezopolis, 23 — O inverno nesta cidade promette ser intenso, pois ainda hoje caiu forte camada de neve, registrando os thermometros uma temperatura muito baixa.

"CREME DERMAL AKLINA"

Substituimos os productos estrangeiros que faltam por productos genuinamente brasileiros e mais baratos!

O melhor excipiente; isento de materia gordurosa; producto neutro, que não altera nem decompõe os medicamentos que lhe são addicionados.

Absorve 50 % de agua e 75 % de alcool, tinturas ou alcoolatos.

Em vidros de bocca larga, rolha d'esmeril. Amostra pelo Correio, sob pedido, acompanhando um sello de 200 réis.

Dep.: — Victor Ruffier & C.ª — Rua de S. Pedro, 126/8. (8052)

A ESTRADA DE AUTOMOVEIS ENTRE THEREZOPOLIS E PETROPOLIS

Therezopolis, 23 — Em estudos da estrada de automoveis entre Therezopolis e Petropolis, chegaram hoje a esta cidade os engenheiros Weinschenck e Viard e os coroneis Marcial e Jeronymo, vereadores de Petropolis, sendo ainda esperados, para o mesmo fim, o dr. Grenhalgh e o coronel Teixeira, prefeito e presidente da Camara Municipal desta cidade.

Os serviços para a construcção da estrada de automoveis terão inicio amanhã.

SERVIÇO MILITAR

Os serviços da Junta de alistamento do 5º districto

A Junta Permanente Militar do 5º districto (Santo Antonio), alistou, na semana finda, os seguintes cidadãos, que se apresentaram espontaneamente: Abel dos Santos Vidal, Amancio Lauro Pereira, Belmiro de Almeida, Carlos Almeida, Francisco de Assis Oliveira, Germano Nogueira Bastos e Simplicio Francisco Barbosa (classe de 1899); Francisco Nunes Vilhem (1898); Nicolau Guazzo (1892) e Oswaldo Julio Paiva Dantas (1893).

Contas Correntes de Particulares

Abrimos Contas Correntes aos particulares, com as mesmas facilidades e vantagens que as Contas Correntes Commerciaes, abonando juros a razão de

4 % ao anno

contados sobre saldos diarios desde

Rs. 500$000 até 25:000$000

Talões de cheques, do tamanho proprio para commodidade e uso facil, fornecidos gratis aos depositantes.

PEÇAM INFORMAÇÕES

The Roayl Bank of Canada

BANCO REAL DO CANADA'

AVENIDA RIO BRANCO, 66/74. (5163)

Asylo Infantil N. S. de Pompéa

São estes os donativos recebidos por essa pia instituição: d. Laura Monteiro, 50$; d. Hilda Domingues, 10$; dr. Murtinho Nobre, 5$; sr. Carlos Pelosi, 5$; Pare Royal, 10$; d. Marianna Porto, 17$; d. Elvira Moniz, 40$; d. Cecilia Imbellone, 7$; d. Amelia Aiello, 5$; d. Glorinha Telles, 10$; viuva almirante Maurity, 10$; Tarento Biaggio, 2$; d. Annunziata Serruota, 2$; d. Beatriz Indsay, 40$; dr. Bernardo Figueiredo, 10$; Marietta Salema, 5$; d. Anna Heitor, 5$; sr. Renato José de Rodolfo, 15$; padre Nino Minella, 20$; Maria Reis, 5$; Maria Nevares, 5$; anonymo da Gloria, 10$; d. Semiramis Menezes, 45$; esmola, 1$; d. Maria 5$; d. Esther Moreira, 25$; d. Mathilde Carvalho, 20$; alumnas do curso commercial da E. Paulo de Frontin, 11$; d. Celeste Ferreira, 36$; d. Maria Maia, 15$, e d. Flavita Bueno de Andrade, 5$000.

TÊM CAÍDO GRANDES GEADAS EM VARIOS PONTOS DE S. PAULO

São Paulo, 23 — Continúa a fazer intenso frio nesta capital. Hontem a temperatura maxima foi de 18 gráos e 2 decimos e a minima desceu até 4 gráos e 2 decimos. O Boletim Meteriologico annuncia geada em varios pontos do Estado, havendo, ainda, possibilidade de se vir a accentuar uma maior baixa de temperatura.

Tem caido geada nas cidades e municipios de Campinas, São Carlos do Pinhal, Piracicaba, Rio Claro, Bragança, Franca, Avaré, Tatuhy, Faxina, Itararé, São José do Rio Pardo e Botucatu'.

O Observatorio prevê para hoje algumas possibilidades de quéda de geadas em Campos de Jordão e nas circumvisinhanças.

MOVEIS A PRESTAÇÕES, em boas condições, entregando-se na 1ª prestação de 20 % e sem fiador. Cattete n. 108, Tel., C., 3631. Casa Bella Aurora. (3519)

"O NORTE" — Revista politica, litteraria e noticiosa. Publicação semanal. — A's quintas-feiras. — Orgam de propaganda e defesa de interesses nacionaes, ESPECIALMENTE DO NORTE DO PAIZ. (G 19554)

PARA QUE LHE HAVIA DE DAR A MANIA!

—o—

Declarou guerra ao sexo feminino, mandava bilhetes insolentes ás moças e foi preso

"Foi espectro de homem, não foi homem,
Só passou pela vida, não viveu."

Leu alhures o José Antunes Cardoso ou José Cardoso Pinto, residente á rua S. Christovão numero 340, os versos de Francisco Octaviano, encontrando nas palavras do poeta o seu typo, do homem que no mundo não fez outra coisa senão ver felizes aos outros, sentindo-se só, isolado, a curtir os dias atrozes de condemnação a que o entregaram os seus semelhantes...

Teve, no seu tempo de menino, os derriços naturaes da edade, não encontrando jámais quem se apercebesse das suas tiradas. Já agora, homem feito, podendo desfrutar o amor, que é commum a toda gente, o José notava que por mais que se esforçasse não conseguia encontrar um peito amigo, onde pudesse segredar toda tristeza de uma mocidade triste...

Varias tentativas fez elle para chegar até Cupido, dizer-lhe cousinhas doces, enlevar-se em juras, viver a vida illusoria de seus semelhantes, mas — ó cumulo dos cumulos! — uma só vez, sequer, póde o Cardoso até lá...

Veiu o desespero, o despeito, o odio á mulher...

Para — o Pinto não havia uma só creatura nascida da costella de Adão que merecesse a sua attenção (delle Antunes), sendo como eram todas ellas egualzinhas, sem tirar, nem pôr...

E, então, uma idéa assaltou-lhe o cerebro doentio: insultaria a toda gente que encontrasse, vestindo saias...

E para que a acção fosse mais efficaz, o "Zéca" escrevia todas as blasphemias com que queria magoar suas... algozes.

Foi nessa "offensiva" terrivel que o encontrou a policia, á rua Visconde de Santa Isabel.

A's moças que, ás janellas de suas casas, na tarde linda de hontem se divertiam a olhar os que passavam, Cardoso enviava bilhetes cheios de fel, dizendo-lhes todo o nójo que a elle inspiravam...

O homemzinho, que de Don Juan Tenorio tem apenas a figura, está recluso, no xadrez do 16º districto.

ADUBOS POLYSÚ Para terras fracas e cançadas (6114)

O SERVIÇO POSTAL AEREO

O contrato com a Handley Page Co., para o serviço de correspondencia postal aerea, nesta capital, já foi assignado na Directoria Geral dos Correios.

O contrato foi lavrado em presença do sr. Clodomiro Pereira da Silva, com os srs. Herbert Moses e Ralph S. Cobbam, representantes da firma contratante.

CONTINUAM A CAÍR FÓRTES TEMPORAES EM NATAL

Natal, 21 — (Retardado) Continúam a cair fortes temporaes nesta cidade, occasionando pequenos desabamentos e damnificando as ultimas plantações.

No entretanto, as chuvas vêm incrementando o desenvolvimento das plantações antigas, que promettem excellente colheita, compensando assim, os prejuizos soffridos pelos agricultores.

Na Central do Brasil

DESCARRILLAMENTOS

Trens do interior chegam atrazados

Mais um descarrilamento deu-se hontem de um trem de passageiros da Central do Brasil, proximo da estação de Queimados.

A's 5 horas e 2 minutos da madrugada, partiu da estação de Belém, com destino á Central, o trem de passageiros S M 4, o qual, ao chegar no kilometro 55, devido estar o trilho partido naquelle ponto, teve a locomotiva e sete carros da composição descarrilados. A linha ficou completamente impedida, atrazando em mais de 6 horas, os trens N P 2, L P 2, N 2 e outros do interior.

No accidente, ficou ferido um empregado da Central, o praticante de conductor de trem Manoel Copernico de Brito, ajudante do trem descarrilado, o qual, depois de receber os soccorros necessarios, recolheu-se á sua residencia em Villa Isabel.

Para o local do accidente seguiram os drs. Assis Ribeiro, director, e Ismael de Souza, chefe interino do Movimento, que tomaram as providencias necessarias.

Afim de activar o desempedimento da linha, seguiu para ali o trem de soccorro, com o respectivo guindaste.

A's 6 horas da tarde, ficou a linha desempedida, circulando os trens.

Todos os passageiros dos trens nocturnos do interior de Minas e S. Paulo, chegaram na "gare" da Central, á 1 hora da tarde, em trem especial, formado em Queimados.

Foi aberto inquerito administrativo, afim de apurar a responsabilidade do descarrilamento do trem S M 4. O rapido paulista, chegou na Central, com 2 horas de atrazo.

OUTRO TREM DESCARRILLADO

A's 5 e 50 da tarde, deu-se mais outro descarrilamento na Central do Brasil, este proximo á cabine Intermediaria da estação Central.

O trem n. 86, ao passar da linha 2 para a 3, teve descarrilado o carro n. 75, serie Q L e tambem o de 2ª classe, impedindo desse modo as linhas 2, 3 e 4.

O movimento de trens suburbanos e expressos soffreram grande atrazo, circulando os mesmos por uma só linha até Engenho de Dentro, onde manobravam para as linhas respectivas.

A administração da Central tomou as providencias a respeito.

UM DESASTRE EVITADO PELO MACHINISTA DO S. 2

Fomos procurados hontem por um passageiro do trem expresso mineiro S 2, procedente de Lafayette, que nos disse que o referido trem escapou milagrosamente de um grande desastre, devido ao respectivo machinista.

A's 9 e 50 da noite, os engenheiros da Central fizeram o córte da linha do subterraneo na estação do Rocha e deixaram de avisar as estações e, por esse motivo, o trem S 2 circulou até proximo ao referido local, onde parou, ainda motivado por circular com marcha vagarosa.

Cabe ao dr. Assis Ribeiro apurar a procedencia da queixa que nos fez o passageiro do S 2.

ZAZ-TRAZ O melhor liquido para limpar metaes. J. A. Sardinha — Rio (10627)

As festas do Divino Espirito Santo e os soccorros á pobreza

A Veneravel e Archiepiscopal Irmandade do Divino Espirito Santo da Lapa do Desterro iniciou ante-hontem as festas em louvor ao seu orago, fazendo distribuição aos pobres de quatro mil kilos de carne verde e dois mil kilos de pão. A distribuição foi feita das 8 ás 12 horas do dia pela commissão, composta dos srs. Manoel Pedro Lopes, Raul de Souza, Avelino Sampaio Brandão, Fernando Gonçalves, coronel Maximo Magalhães, José Antonio da Costa, Manoel José M. Bastos, Domingos Oliveira Soares, Antonio Rodrigues Neves, Arthur Moure, Farncisco Campos Perez, Joaquim Marques Nunes, Augusto Oliveira Soares, José Brum Bittencourt, Gastão Moure, João Baptista S. Nogueira, coronel Jacintho Rocha, dr. Renato C. Silva, Manoel Pereira da Rocha, Henrique Mello, Juvencio N. Pinto e João Rocha Lopes, auxiliada por elevado numero de senhoras e senhoritas das familas dos irmãos. Tocou durante o acto a banda do Corpo de Bombeiros.

A festa do Divino Espirito Santo realizou-se hontem com grande esplendor, prégando ao Evangelho o conego dr. Henrique de Magalhães.

Na Irmandade do Divino Espirito Santo e S. João Baptista do Maracanã, tambem tiveram inicio ante-hontem os tradicionaes festejos do seu orago com a distribuição de seis mil kilos de carne e tres mil de pão aos pobres, realizando-se essa distribuição das 7 ás 11 horas do dia pela administração de que é provedor o commendador José Pacheco de Aguiar.

Hontem realizou-se a primeira festa que precede a grande festa annual que terá logar a 30 do corrente.

Hontem teve inicio o leilão de vitellos offertados por irmãos para auxiliar a festa. Mais de cento e cincoenta vitellos deram logar no arraial da egreja, que foram vendidos e novamente offertados, produzindo o mesmo leilão elevada importancia.

DEPURATIVO INDYGENA Sómente de vegetaes, cura todas as doenças provenientes da impureza do sangue. E' apperitivo e estomacal. (7301)

O "Macapá partiu para o norte

A's 2 horas da tarde de hontem levantou ferros, com destino ao porto de Belém, o paquete "Macapá", do Lloyd Brasileiro.

Durante o dia esteve na ilha de Mocanguê, em visita áquelle paquete, o sr. Frederico Burlamaqui, director da empresa.

Só pela manhã é que ficaram terminadas as obras de reparação no dynamo gerador de luz do paquete, obra essa em que trabalharam, durante a noite, varios operarios, sob a chefia do sr. Carlos Guimarães.

O sr. Frederico Burlamaqui, em companhia do sr. Renault Lage, da Companhia Costeira, seguiu para a ilha de Mocanguê, na lancha "Marechal Bittencourt".

A FESTA DO DIVINO SALVADOR NO HOSPITAL S. SEBASTIÃO

—:—

A visita de sua Eminencia o cardeal Arcoverde

Realizou-se hontem, com extraordinario brilhantismo, a festa do divino no Hospital S. Sebastião (Ponta do Cajú), promovida pela commissão da festa nomeada por d. Placido Brodres c. I. B. capelão do hospital.

A's 9 1/2 em ponto entrou a missa campal, celebrada por d. Placido num magnifico altar, levantado para esse fim no pateo interno do hospital e artisticamente ornamentado com flores naturaes. Desde o comeco até o fim do s. sacrificio a missa, ouvida com muita devoção pelos numerosos doentes, pela directoria e pelo pessoal da casa e por grande numero de exmas. familias de fóra, o côro de cantoras "S. Cecilia" do hospital entoou hymnos sacros. Ao Evangelho subiu á tribuna sacra d. Leandro Marques de Souza O. I. B. que proferiu uma commovente allocução aos doentes.

As 13 horas chegou ao hospital o cardeal arcebispo, d. Joaquim Arcoverde, acompanhado de seu secretario particular monsenhor Monra, sendo immediatamente introduzido no salão nobre do hospital, onde o director dr. Carlos Seidl, rodeado de todos os medicos e internos do hospital, da commissão promotora da festa, do vigario da freguezia, conego Luiz Cavalcanti e do capellão do hospital, em vibrante discurso saudou sua eminencia, que respondeu com palavras cheias de emoção. Em seguida o cardeal dirigiu-se á capella do hospital e, terminada a adoração do Santissimo Sacramento, foi conduzido ao altar da missa campal, onde procedeu á benção do "Pão Divino", destinado aos doentes.

Tomou então a palavra d. Placido, saudando respeitosamente em nome de todos os doentes sua eminencia, e agradecendo-lhe pela honrosa e consoladora visita e pela benção do "Pão Divino", que acabava de fazer.

Depois o cardeal percorreu as varias enfermarias do hospital, que os proprios doentes tinham enfeitado com muito gosto por fóra e por dentro, e dirigiu aos doentes palavras paternaes de conforto e consolo, acompanhadas da sua benção, emquanto as gentis senhoritas da commissão, precedidas das dras. Amalia Fonseca e Aida de Assis, presidente e vice-presidente da commissão, distribuiam o "Pão do Divino" e outros agrados aos doentes, radiantes de justa alegria.

Depois da retirada do cardeal teve inicio o leilão em beneficio dos doentes. Innumeras e bellissimas prendas de todos os feitios e de todos os gostos, angariadas pelas incansaveis senhoras da benemerita festa enchiam litteralmente a grande mesa do leilão, donde o leiloeiro, sr. Salvino da Cunha Dias, as tirava para serem arrematadas em beneficio dos doentes, cujo contentamento já não tinha mais limites. Findo o leilão todas as pessoas estranhas ao hospital retiraram-se visivelmente satisfeitas com as horas agradaveis que passaram no parque do hospital.

Ao anoitecer inaugurou-se o "cinema S. Sebastião", distracção promovida ás espensas de esmolas angariadas pelo capellão do hospital, d. Placido Broders, cinema onde só passarão fitas escolhidas por elle.

O QUADRO DOS DOUTORANDOS EM MEDICINA

—:—

Os transferidos figurarão nelle

No pavilhão "Torres Homem", na Faculdade de Medicina, realizou-se, hontem, a annunciada sessão dos doutorandos, convocada para a solução do caso dos transferidos.

Aberta a sessão pelo doutorando Prata, presidente, foi lido o officio em que os transferidos recusam aceitar as condições impostas pelos doutorandos, quanto á entrada delles no quadro de formatura.

Travou-se, a seguir, acalorada discussão a tal respeito. Uma proposta apresentada por um dos presentes, visava consentir a admissão, no quadro, dos bacharelandos, desde que figurasse sob o retrato, em legenda, a faculdade de onde proviera o doutorando.

Protestos e protestos se levantaram contra tal proposta, figurando entre os mais exaltados, os srs. Agripa e Aggeu Magalhães.

Por fim, ficou resolvido que seria mantida a resolução anterior, isto é, a admissão dos transferidos, com a legenda explicativa.

Amanhã, ás 3 horas da tarde, será eleita nova mesa e tratada a questão dos paranymphos.

Belleza da Pelle

Comichões

O SUDONOL é o unico preparado que cura com efficacia todas as molestias da pelle, taes como sardas, pannos, manchas, espinhas, cravos, marcas de variola, por mais profundas que sejam, suores fetidos dos pés e axillas e todas as erupções cutaneas. Preço do vidro: 5$000.

Vende-se na Pharmacia Medina, rua Luiz de Camões n. 6. Drogaria Rodrigues, rua Gonçalves Dias n. 59; Drogaria Granado, rua 1º de Março; Drogaria Central, rua da Assembléa n. 75; Casa Huber, rua 7 de Setembro n. 61. (5670)

Para a duplicação da linha do ramal de S. Paulo

Pelo ministro da Viação foi enviada ao presidende da Republica a exposição de motivos relativa á duplicação da linha do ramal de S. Paulo. Esse trabalho elaborado sobre dados colhidos e concatenados pelo engenheiro chefe do Movimento da Central do Brasil, actualmente em commissão no Ministerio da Viação, como auxiliar technico, Luiz Carlos da Fonseca, do officio dirigido pelo director daquella via-ferrea, ao sr. Pires do Rio, sobre o assumpto, está redigido nos seguintes termos:

"Reconhecendo pela suggestão incontrastavel dos elementos estatisticos, a premencia em que está, a exigir desafogo, o trafego da Estrada de Ferro Central do Brasil, no ramal de São Paulo, que serve a uma região sob todos os pontos de vista digna do acoroçoamento da administração publica, já pelo seu aspecto economico local, já por contituir um dos principaes vertedouros da producção maxima do paiz, pois que liga as duas cidades mais importantes do territorio nacional, venho pedir-vos providencias para a abertura de um credito de 6.000:000$000 (seis mil contos de réis), afim de attender, desde já, não só á duplicação da linha no trecho do referido ramal, entre a estação de Mogy das Cruzes e a de Norte, que é o de maior movimento e cuja capacidade theorica, segundo os dados technicos, fornecidos pela directoria da Estrada, já está praticamente aproveitada, mas, ainda, á acquisição do material fixo e de transporte necessario á boa installação do serviço no mencionado trecho.

Para maior elucidação do assumpto, tenho a honra de juntar cópia do officio que me foi expedido pelo sr. director da Estrada, a respeito do melhoramento em perspectiva.

Seria interessante — e a mim muito me apraz suggerir a idéa — que a inauguração dessa obra, realizando-se em setembro de 1922, viesse concretisar, na expressão viva do trabalho, a satisfação do civismo nacional da nossa independencia."

A SUCCESSÃO ESPIRITO-SANTENSE

O sr. Jeronymo Monteiro perturba a transmissão do poder

A ATTITUDE DE ABSTENÇÃO DO SR. EPITACIO PESSOA

O presidente da Republica recebeu hontem, pela manhã o seguinte telegramma:

"*Victoria*, (9,30 *da manhã*) — Communico a v. ex. que rompeu contra o poder constituido a revolução. Estou repellindo. Peço a v. ex. apoio da força federal. Saudações. — *Bernardino Monteiro*, presidente do Estado."

O sr. Epitacio Pessoa respondeu immediatamente, telegraphando ao commandante do 3º batalhão de caçadores estacionado na capital espiritosantense, nos seguintes termos:

"Determino-vos que presteis o apoio da força de vosso commando ao presidente Bernardino Monteiro, até o momento em que elle deva passar o governo ao seu successor legal. Saudações."

Ao dr. Bernardino Monteiro, respondeu s. ex. nestes termos:

"Dei ordem ao commandante do 3º de caçadores para prestar apoio a v. ex. até o momento em que v. ex. deva passar o governo ao seu successor legal. Saudações."

Cerca de 1,30 da tarde, o presidente da Republica teve do commandante do 3º de caçadores esta resposta:

"Sciente da determinação de v. ex. cumpri a mesma integralmente, fazendo ainda acompanhar o dr. Bernardino Monteiro até a sua residencia, onde ficou guardado pela força federal. Cordeaes saudações. — Tenente-coronel *Jayme Pessoa*, commandante."

Logo em seguida, chegaram ás mãos de s. ex. mais estes despachos:

"Tenho a honra de communicar a v. ex. que, depois de observadas todas as formalidades constitucionaes, transmitti hoje o governo do Estado ao meu successor coronel Nestor Gomes, presidente eleito e reconhecido para o quadriennio de 1920 a 1924. Agradeço v. ex. as bôas relações de cordealidade que sempre manteve com o meu governo. Respeitosas saudações. — *Bernardino Monteiro*".

"Tenho a honra de communicar a v. ex. que nesta data assumi, perante o Congresso Legislativo, o cargo de presidente do Estado do Espirito Santo, para o qual fui eleito e reconhecido para o periodo de 1920 a 1924, installando-me no palacio do governo, depois de todas as formalidades legaes.

Neste posto, v. ex. me encontrará sempre ao serviço da Republica, sendo-me agradavel manter com o patriotico governo de v. ex. as mesmas relações de cordealidade do meu illustre antecessor, dr. Bernardino Monteiro. Saudações muito attenciosas. — *Nestor Gomes*, presidente do Estado."

Mais tarde, o presidente da Republica recebeu este outro telegramma, tambem do sr. Nestor Gomes:

"Assumindo o governo em momento de desordem insuflada por máos elementos do partido e desejando não usar da policia para reprimir a pequena rebellião havida, solicito de v. ex. no intuito de evitar conflicto, consentir que a força federal me preste auxilio para esse fim. Peço tambem a v. ex. consentir que o policiamento da cidade passe a ser feito pela força federal durante alguns dias. Respeitosas saudações. — *Nestor Gomes*, presidente do Estado."

Logo depois veiu este outro telegramma:

"Tenho a honra de communicar a v. ex., que hoje, ás 3 horas, na qualidade de presidente do Congresso Legislativo deste Estado, para o qual fui eleito hontem, em sessão especial, após a de abertura solenne, fui empossado solennemente no cargo de presidente do Estado, nos termos da sua Constituição politica. Este acontecimento resultou de não ter sido possivel, até agora, o Congresso deliberar sobre o reconhecimento do presidente e vice-presidente eleitos em 25 de março findo, devido á situação politica creada pelo governo que deixou hoje o poder, conforme já é do conhecimento de v. ex. Apezar disto, cumpre-me tambem levar ao esclarecido conhecimento de vossa ex. que o candidato ainda não reconhecido, dizendo-se presidente do Estado, tomou conta do edificio do palacio, onde se acha garantido pela força de individuos armados, provocando com esta attitude a indignação de todo o povo desta capital. Não é demais communicar tambem a v. ex. que a Força Publica do Estado, convidada a prestigiar a illegal situação de facto do candidato Nestor Gomes, recusou-lhe o seu apoio, vindo collocar-se ao lado do presidente eleito do Congresso. Communico ainda a v. ex. que no intuito de resolver pacificamente a situação, o abaixo assignado acaba de apresentar ao juiz federal, nesta secção, um pedido de *habeas-corpus*. — *Francisco Etienne Dessaune*, presidente do Congresso, no cargo de presidente do Estado."

Julgando o presidente da Republica não ter meio de verificar qual dos dois presidentes do Estado é o legitimo, absteve-se, por emquanto, de intervir no conflicto.

Além dos telegrammas acima referidos, s. ex. recebeu mais os seguintes:

"*Victoria*, 23 — Tenho a honra de communicar a v. ex. que em reunião especial do Congresso Legislativo do Estado, foi approvado o parecer da commissão de justiça, reconhecendo presidente e vice-presidente deste Estado, respectivamente, os srs. senador Nestor Gomes e deputado estadual João de Deus Rodrigues Netto, que foram empossados em seguida na forma constitucional. Encerram-se assim os trabalhos do Congresso reunido especialmente para conhecer das eleições realizadas a 25 de março ultimo. Saudações attenciosas. — *Geraldo Vianna*, presidente do Congresso."

"*Victoria*, 22 — Tenho a honra de communicar a v. ex. que nesta data, com a presença de 13 deputados e a assistencia das autoridades municipaes, estaduaes e federaes, inclusive o juiz federal e diversas classes sociaes, foi eleita e empossada a seguinte mesa do Congresso Legislativo Estadual: presidente, Francisco Etienne Dessaune; vice-presidente, dr. Americo Coelho; 1º secretario, José Cupertino; 2º secretario, Alvaro Mattos. Saudações respeitosas. — *Etienne Dessaune*, presidente."

"*Victoria*, 22 — Cumpro o dever de declarar a v. ex. que hontem, contrariamente ao artigo 101, paragrapho unico, e 105 da lei eleitoral, em sessão clandestina, depois da realizada com a assistencia de 16 deputados a sessão legal, 13 deputados estaduaes reuniram-se no edificio do Congresso e declararam aberta a sessão. Hoje, dia de abertura do Congresso, na forma constitucional da lei citada, depois de encerrada a sessão a que compareceram 24 deputados, ainda contrariamente ao regimento interno, artigo 41, elegeram a mesa reunidos em sessão clandestina. Todo esse processo tem por fim prejudicar a ordem constitucional do Estado, simulando duplicata de presidentes do Congresso, que não existe, nem pode existir, uma vez que estou em pleno exercicio do cargo e nelle me mantenho até que delle venha a decair na forma da lei. — *Geraldo Vianna*, presidente do Congresso."

O presidente da Republica conferenciou com o ministro da Justiça

A' tarde, quando se achava reunido no palacio do Cattete o ministerio, que foi cumprimentar o presidente da Republica, no dia do seu anniversario natalicio, s. ex. conferenciou algum tempo com o sr. Alfredo Pinto sobre os acontecimentos occorridos na capital do Espirito Santo.

* * *

Victoria, 23 A's 12 horas e 20 minutos estalou nesta cidade um movimento revolucionario promovido, pela opposição, revoltando-se alguns soldados do corpo de policia.

As providencias adoptadas pelo governo e as ordens energicas expedidas aos seus auxiliares, suffocaram em pouco tempo o levante militar.

O dr. Bernardino Monteiro, ao ter conhecimento da revolta, assim disse "Estou com a lei e repito o que já disse quando assumi o governo: recuar é temer e é ser covarde e indigno."

O presidente do Estado teve em palacio demorada conferencia com o chefe de Policia combinando medidas de repressão contra as reuniões de elementos suspeitos, vindos de outras cidades, onde abertamente é aconselhada a revolução.

A' hora em que telegrapho é de completa calma o movimento da cidade, notando-se apenas o policiamento reforçado.

Victoria, 23 — Revestiu-se de grande solennidade o compromisso prestado pelo senador Nestor Gomes, no Congresso Legislativo Estadual, que assumiu hoje a presidencia do Estado.

As galerias estavam repletas de familias e cavalheiros da nossa sociedade.

Em frente ao Congresso um batalhão de Força Publica Estadual fazia guarda de honra.

Foram pronunciados varios discursos, e ao receber o dr. Nestor Gomes as redeas do governo, foi o seu nome acclamado pelos presentes.

Finda a cerimonia foi s. ex. acompanhado até á porta principal pelos presentes, tocando na occasião a banda da Força Publica, que executou o Hymno Nacional.

O batalhão da Força Publica apresentou armas á passagem do carro presidencial, e um piquete de cavallaria montou guarda á retaguarda, formando-se em seguida o prestitito de automoveis que conduziam as altas autoridades estaduaes.

Fabrica de molduras RUA 7 DE SETEMBRO 203. Porta retratos ovaes e redondos, alta novidade. (7582)

O concurso de tiro no Stand do Tiro 5

O concurso de tiro, hontem, á tarde, realizado no Leme, no *stand* do Tiro 5, deu o seguinte resultado:

1ª prova — "Capitão Freire Jucá" — Prova de esquadras — 3ª esquadra vencedora, com os seguintes atiradores: José e João Vianna Barbosa de Castro, Paulo Gaspar Carreiro, Oswaldo Bastos, Archimedes Menezes, Miltides de Albuquerque Ribua e Custodio Fontes.

2ª prova — "Dr. Antonio Souto Castagnino" — 1º logar, dr. Raul Caracas, com 52 pontos; 2º logar, Alvaro Luiz Pereira, com 51 pontos; 3º logar, Octavio Corrêa Dias, com 51 pontos.

3ª prova — "Tenente Euclydes Zenobio da Costa" — 1º logar, Heitor Pereira da Silva, com 33 pontos; 2º logar, Paulo Gaspar Carreiro, com 33 pontos; 3º logar, Avelino Alves Palma, com 31 pontos; 4º logar, Edmundo Espelta, com 30 pontos; 5º logar, Renato R. Gonçalves, com 29 pontos.

4ª prova — "Sargentos do Tiro 5" — Sete tiros, sendo quatro apoiados e tres livres, em alvo de 24 zonas — 1º logar, sargento Herman Schayé, com 156 pontos; 2º logar, Alvaro Luiz Pereira, com 146 pontos; 3º logar, Antonio Zenobio da Costa.

5ª prova — "Major Miguel Lóro" — 200 metros — Cinco tiros, arma livre, alvo 12 zonas — 1º logar, Antonio Zenobio da Costa, com 55 pontos; 2º logar, Hermann Schayé, com 52 pontos; 3º logar, tenente Zenobio da Costa.

6ª prova — "Dr. Raymundo Lassance Cunha" — Alvo 12 zonas, 150 metros, tres tiros, sendo um deitado, um de joelhos e um em pé — 1º logar, Miltides de Albuquerque Ribua, com 33 pontos; 2º logar, Heitor Pereira da Silva, com 32 pontos; 3º logar, Heitor Vieira, com 32 pontos.

"Prova Natal" — 3 tiros, arma livre, 24 zonas — 1º logar, 1º sargento Hermann Schayé, com 70 pontos; 2º logar, 1º sargento Manoel Henrique Lima; 3º logar, tenente, Mario Lago.

"Concurso Mensal" — 1º logar, Antonio Zenobio da Costa, com 198 pontos; 2º logar, tenente Zenobio da Costa, com 194 pontos; 3º logar, Heitor Vieira, com 193 pontos; 4º logar, Paulo Gaspar Carreiro, com 188 pontos.

DEPURATOL — poderoso purificador do sangue. Infallivel na cura da syphilis, rheumatismo, chagas, molestias de pelle, etc. (7735)

Foi supprimida a administração da barra do Rio Grande do Sul, devendo, por isso, o capitão do porto do referido Estado assumir a direcção da respectiva praticagem. De immediato daquella barra foi exonerado o capitão de corveta Octaviano das Rosas.

Uma circular sobre o registro para os productores de fumo

Em circular expedida aos delegados fiscaes nos Estados, o sr. Abdenago Alves, director da Receita Publica, declarou que os productores de fumos em corda, folha ou pasta nas condições do numero 7 do artigo 10 da vigente lei orçamentaria da receita, para o corrente exercicio, só pagarão registro até oito dias antes do inicio da primeira venda, não estando comprehendidos nos prasos do regulamento actual para o registro.

A disposição acima citada preceitúa o seguinte:

"Os commerciantes, atacadistas os commissarios e consignatarios que receberem, comprarem ou, por qualquer modo, negociarem com o fumo em bruto, corda, folha ou pasta, exclusivamente ou não, ficam sujeitos a registro na importancia de 200$000, por esta especie. Do mesmo modo obrigado ao mesmo pagamento, fica o productor que fizer venda do seu producto directamente ás fabricas de desfiar, picar ou migar e a negociantes varejistas, ou quando o remetter, por conta propria ainda que a commerciantes atacadistas, commissarios e consignatarios, devendo a quantidade vendida ou remettida em ambos os casos ser expressa em kilogrammas nos documentos que forem estabelecidos para os effeitos fiscaes e de estatistica".

E' sempre neste cantinho,
Por todo o mundo encontrado,
Que eu aconselho a quem tosse
Tomar o "Rhum Creosotado".
(7460)

COMBOIOS QUE SE CHOCAM

—:—

Varios feridos --- Indignação popular --- Varias notas

A Tramway Rural Fluminense mantém um serviço de transportes entre Neves de S. Gonçalo e o districto de Alcantara, serviço que dia a dia vae se intensificando.

Acontece, porém, que apezar do trafego ser intenso, devido ao augmento de passageiros e cargas, os meios de locomoção são ainda muito rudimentares. O leito da estrada deixa muito a desejar e o pessoal é um pouco inexperiente, como ainda hontem se verificou.

Para attender ao movimento de passageiros, a Tramway Rural fez trafegar hontem dois comboios, sendo um a gazolina e outro a vapor.

Os comboios partiram da estação de Neves com differença, apenas, de dez minutos, indo á frente o auto-omnibus. Este, porém, ao chegar á curva proximo ao cemiterio da Villa, "enguiçou" e o motorista imprudentemente não deixou o menor signal no leito da linha!

E, mais imprudentemente, poz-se a concertar a avaria soffrida, sem dar o menor aviso aos passageiros, pois estes ignoravam que precedia ao comboio um outro, tirado pela machina n. 4, "Nilo Peçanha".

O resultado dessa imprudencia não se fez esperar.

A's 7 1\|2 da noite, a "Nilo Peçanha", guiada pelo machinista Agenor Alves de Azevedo, chegava veloz ao local em que estava estacionado o auto-omnibus repleto de passageiros, dando-se horrivel collisão.

Gritos de horror partiram de todos os lados; imprecações contra a Rural partiram daquelles que, saindo illesos do sinistro, queriam dar um attestado da sua indignação.

Felizmente a ordem foi restabelecida, verificando-se então que estavam contundidas, entre outras pessoas, as seguintes:

Sra. Carlos Menezes; senhorita Maria Victoria Dias, na região frontal, residente á rua Silva Jardim n. 4, Neves; Demetrio dos Santos Rosa, praça da Força Militar, destacada no posto policial das Neves; Alipio Eduardo da Silva, com forte contusão no thorax, residente á rua Benjamin Constant n. 616, Nictheroy; Antonio Lourenço Corrêa, com varias contusões, morador á rua Benjamin Constant n. 19, Neves; e Eduardo Pinto da Silva, residente á rua Benjamin Constant n. 275, Nictheroy.

Antonio Lourenço ficou imprensado entre os dois comboios e foi em estado grave recolhido ao Hospital de S. João Baptista, em Nictheroy.

Todas as providencias sobre esse caso, foram tomadas pelo coronel Americo José Ribeiro, delegado de policia de S. Gonçalo, que deteve o machinista Agenor Neves de Azevedo, da machina "Nilo Peçanha", e o chauffeur João Dantas.

Existem outras victimas, mas estas não deram os nomes á policia nem procuraram ser soccorridas no local.

DO AMAZONAS

Um coronel pronunciado pelo juiz federal

Manáos, 23 — O juiz federal substituto em exercicio, dr. Sadi Tapajós, pronunciou hontem o coronel Pedro Ildefonso Freire Gameiro, commandante do 27º batalhão de caçadores. Esse facto prende-se ao caso do "habeas-corpus" impetrado em favor do soldado Magalhães, que verificou praça no dia 2 de fevereiro.

A ordem de "habeas-corpus" foi concedida no dia 5 do mesmo mez, afim de não ser Magalhães incorporado, sendo elle excluido do exercito por ordem do coronel Gameiro, sómente depois da autorização do commando da 7ª região militar. O juiz estipulou o delicto de que é accusado aquelle coronel no art. 111, do Codigo Penal. Consta que o juiz, assim procedendo, visa conseguir tornar inafiançavel o delicto, motivando isso a passagem do commando ao major do mesmo batalhão, que é politico e aparentado com a familia do senador Silverio Nery.

Propala-se que o objectivo desse trama é o afastamento do coronel Gameiro do commando da referida unidade, servindo-se os politicos da força federal para deporem o governador.

Corre que esse movimento está preparado para amanhã, por occasião da festa do juramento da bandeira pelos sorteados ultimamente incorporados. Até agora, porém, nenhuma ordem ha do commando da região, sobre requisição de força, feita telegraphicamente pelo juiz.

Dizem que, surtindo effeito esse movimento, seria collocado no governo o presidente do Tribunal de Justiça, desembargador Estevão de Sá, afastando-se dos seus cargos o presidente e vice-presidente da Assembléa Legislativa.

DIVERSAS NOTICIAS DE PORTO ALEGRE

Porto Alegre, 23 — Na semana que agora finda, o movimento commercial desta praça foi bastante avultado. Dos portos nacionaes e estrangeiros vieram, além de outras, as seguintes mercadorias: 60 volumes de acido citrico; 25 tubos de acido carbonico; 82 volumes de salitre; 500 barricas de cimento; 806 volumes de papel; 1.000 quintos vasios; 130 amarrados de baldes; 54 saccos de rolhas; 220 caixas de conservas; 58 barris de oleo; 30 caixas de insecticida; 5.000 cachos de bananas; 456 saccos de rolhas; 1.500 saccos de assucar; 25 toneis de alcool; 25 saccos de côcos; 420 barricas de bacalhão; 40 amarrados de pás; 300 cunhetes de folhas de Flandres; 210 caixas de vermouth; 1.955 caixas de vinho; 144 saccos de garrafas vasias.

Os embarques de productos riograndenses foram avultados, attingindo ao total de 66.407 volumes, pesando 3.337.790 kilos, no valor de 2.145:900$000.

Porto Alegre, 23 — A firma Martinelli Companhia Limitada, com séde em Santos, adquiriu grande numero de acções da Companhia Carbonifera Riograndense e da Companhia Carbonifera de Jacuhy. A referida firma procura obter que os vapores italianos, na sua passagem pelos portos platinos, toquem no porto do Rio Grande, afim de tomar ali carvão, tendo já enviado á Italia, com esse fim, o seu representante.

E' pensamento daquella firma estabelecer no Rio Grande um porto carvoeiro.

Porto Alegre, 23 — A Delegacia Fiscal daqui arrecadou em abril ultimo a importancia de 98:015$985, proveniente do imposto de consumo.

Porto Alegre, 23 — Informa o "Correio do Povo", que o sr. Arnaldo Fonseca, ex-consul de Portugal aqui e que actualmente exerce egual cargo em Marselha, foi transferido novamente para esta capital.

Porto Alegre, 23 — As vendas na Exposição-Feira de Alegrete attingiram á importancia de .... 500:000$000.

Porto Alegre, 23 — O governo do Estado abriu o credito de .... 363:000$000 e o supplementar de 1.000:000$000, destinado á construcção de diversas estradas de rodagem em varios municipios do interior.

Notas sociaes

DO MEU CANHENHO

UMA VICTORIA

Eu já me declarei (se me não engano á pagina 5, deste meu canhenho) um fetichista dos triumphos, quaesquer e de quem quer que sejam. Das victorias, então, que mais me empolgam ainda, sou um idolatra, que empedernio na sua idolatria. E' que estas, no cotejo com aquelles, impõem-se-me, vantajosamente, por uma desvantagem: a competição directa, systematica. O triumphador nem sempre é um heroe. Um victorioso, um vencedor, é-o sempre. O triumpho, as mais das vezes, está num ideal conseguido com muito sacrificio, passo a passo, humanamente. A victoria reside no ideal, attingido num vôo sobrehumano.

Anti-militarista, por principio, no transcorrer burguez deste *ron-ron* da vida, militarmente, todavia, de ponto em banco se me veste o espirito, e uma espada elle empunha, scintillante, á vista de um guerreiro, que venceu!

Tal, em mim, a empolgante ascendencia das victorias.

As considerações que ahi ficam, mais ou menos philosophicas, fil-as hontem no campo do Flamengo — e a recordal-as, indelevelmente, aqui trago esta mão, com que as escrevo.

E' que, leitor, as mãos se me empolaram hontem, ás palmas que vibraram a uma Victoria!...

E que victoria, a do Flamengo sobre o Fluminense F. C. E' inutil dizer que, fóra das mais serias, pathologicamente, á idiosyncrasia que de tal sport me afastasse, em espirito eu me veria, como hontem, por momentos me vi: de calção, camisa rubro-negra, forte "sootheira" — suado e glorioso "player" do Flamengo!

O "match" hontem, affirmo-o toda a gente, foi o mais sensacional acontecimento destes ultimos tempos, no mundo sportivo. Não joeo "football". Mas, a intuição que tenho das victorias, dá-me capacidade bastante para comprehender um *goal*... E quando elle se reveste dos caracteristicos dos dois que o Flamengo fez hontem, como eu o comprehendo!... Porque, a mim a minha eterna genuflexão de espirito á "esthetica triumphal", não escapou á victoria do Flamengo, que os goals assignalaram, o cortejo de dois triumphos: a elegancia e a lealdade da gloriosa equipe — do resto o mais brilhante penhor das tradições do seu pendão rubro-negro. — *Dorival de Villar.*

D. JOÃO TENORIO

Publicamos hoje um inedito de Julio Dantas, substituindo os *Sonetos*. E' o excerto da peça *D. João Tenorio*, que obteve, ha pouco, um grande exito no Theatro Nacional, de Lisboa, adaptação liberrima em verso, do notavel escriptor da *Ceia dos Cardeaes* e d'*A Severa*.

A scena que abaixo inserimos é uma das mais bellas da adaptação e foi interrompida pelos unanimes applausos da sala, encantada pelo lyrismo e pela inspiração dos versos.

QUARTO ACTO, SCENA 3.ª

D. Ignez de Ulloa, raptada do convento por D. João, é conduzida, desmaiada, para um rico palacio dos Tenorios, á beira do Guadalquivir. Acordada do seu desmaio, — a Dueña fal-a acreditar que o incendio devorou o mosteiro e que D. João a salvou da morte. A noviça, pomba branca em cujo escapulario se abre a cruz flor da e vermelha de Calatrava, sente que está perdida se se conservar ali. Quando ella vae a sair, apparece D. João, envolto no seu manto negro.

D. João

Aonde ides, D. Inês?

D. Inês

Deixai-me passar, D. João!

A Dueña

Senhor, é bôa occasião:
Podem levar-nos, talvez,
Os barqueiros que al cesão...

D. Inês

Céus!

D. João

Calmai-vos. Socegai,
Eu acabo de mandar
Uma carta a vosso pai
Que o deve tranquilizar.

D. Inês

Dissestes a meu pai...!

D. João

Sim,
Que estaveis aqui segura,
O' pomba de neve pura,
E que a vossa formosura
Era sagrada p'ra mim.

(A Dueña sái)

Socega pois, minha vida,
Repousa aqui, e um momento
Esquece do teu convento
A triste prisão florida.
Não é certo, anjo d'amor
Que n'este refugio santo
O luar tem mais encanto
E se respira melhor?
Esta aragem perfumada
Que em torno de nós palpita;
Esta doçura infinita
Da grande noite estrellada;
A agua serena e prateada
Que além corre sem rumo
E onde canta o pescador
A' manhã que se avizinha, —
Não é certo, ó pomba minha,
Que estão respirando amor?
Este murmurio do vento
Nas folhas dos laranjaes,
Todo este enternecimento,
De dois corações iguaes
Unidos no mesmo alento,
Este dulcissimo accento
Do rouxinol trinador,
Que canta de flôr em flôr
A sua magua dorida, —
Não é certo, ó minha vida,
Que estão respirando amor?
Estas palavras que vão,
Como um doce filtro ardente,
Penetrando suavemente
O teu terno coração;
As palavras de D. João,
Que ateiam, no seu ardor,
Um fogo perturbador
Que não sentiras ainda, —
Não é certo, pomba linda,
Que estão respirando amor?
As duas liquidas perolas
Que se desprendem tranquilas
A' flôr as tuas pupilas
Desafiando-me a bebe-las
Essas lagrimas tão bellas
Choradas p'lo teu pudor,
Essa febre, esse rubor
Que o teu semblante não tinha, —
Não é certo, amada minha,
Que estão respirando amor?
Não sentes, formosa Inês,
Que meu coração
Palpita de comoção
Ajoelhado aos teus pés?
Eu, que escarneci do amor,
Que o ultrajei como um demente
Que sou uma alma perdida, —
O' meu anjo redentor,
Amo apaixonadamente
P'la primeira vez na vida.

D. Inês

Meu Deus! Calai-vos, D. João
Porque me sinto morrer!
Que poder tendes, que encanto
Não sei se infernal se santo,
Que prende e perturba tanto.
A alma duma mulher?
Se me roubastes assim
O coração aos pedaços,
Se me perdestes, emfim,
Que hei de eu fazer — ai de mim! —
Senão cair-vos nos braços!
A minha honra condena-me;
Deus não me pode perdoar —
Mas eu sinto-me abrazar,
O teu halito envenena-me
Fascina-me o teu olhar..

(lançando-se-lhe nos braços)

Ai, mata-me, D. João,
Mata-me, por compaixão,
Se não me podes amar!

D. João, que a enlaça e logo a repele, deslumbrado de inocencia, com medo de a macular.

Ah, não, anjo do céu! Não
Meu amor de redenção
Tu vieste-me salvar!
E' tão sobrenatural
A paixão que me domina,
Está tão perto dos céus,
Que é mais do que amor mortal,
E' uma chama divina
Que eleva a minh'alma a Deus!
Fui torpe, fui mau, fui rude;
Mas vê-te — Deus de clemencia! —
E já respeito a innocencia,
E já conheço a virtude!
Repousa minh'alma, vai:
Não te queime o meu alento...
Roubei-te para o um convento,
Para te entregar a teu pai.

D. Inês

Falardes a meu pai?

D. João

Sim
Aos pés do Commendador,
Hei-de implorar, meu amor,
A morte ou a tua mão

D. Inês

Mas porque fogeis de mim?

D. João

Vai, repousa, minha gloria...
E' esta a maior victoria
Que tem na vida D. João!

Julio Dantas

NATALICIOS

Fazem annos hoje:

— o Conde de Avellar, director do Banco do Commercio;
— o sr. José Narcizo de Abreu e Silva, vice-presidente do Gremio Juridico Candido de Oliveira;
— a senhorita Lucinda Mattorano;
— o sr. Antenor Costa, negociante nesta praça;
— o dr. João José de Moraes, delegado de policia do 8º districto;
— o sr. Bernardo Vieira de Mello Filho, commissario do 12º districto policial;
— o sr. Joaquim de Mello Palhares, sub-director de Fazenda da Prefeitura;
— d. Glyceria Cirne de Aragão, esposa do sr. Virgilio Pires de Carvalho Aragão;
— o sr. Alfredo Silva;
— o sr. Ulysses Malaguti de Souza, escripturario da Companhia de Navegação Costeira;
— o dr. Antonio do Prado L. Pereira;
— o dr. Leonel de Rezende Filho;
— o tenente-aviador Raul Luna;
— d. Maria Velho Carneiro, esposa do dr. Pedro Alves Carneiro, clinico nesta capital;
— o dr. Jayme W. Cardoso, gynecologista da Santa Casa da Misericordia;
— o capitão Oscar Pompeu Onofre d'Almeida, sobrevivente da batalha de Tuyuty;
— a garante Dalva, filha do Manoel Martins dos Santos, funccionario da Repartição Geral dos Correios;
— d. Castorina Reis, esposa do capitão Philomeno Reis, funccionario da Saude Publica;
— o sr. João Augusto Magalhães Lameira, funccionario da Caixa de Amortização;
— o joven poeta Attilio Milano.

—:—

Fizeram annos hontem:

— o dr. Alfredo Antonio dos Santos;
— a menina Phylis Cornelia Lavigne, filha do capitão de corveta Carlos Alberto Gaston Lavigne;
— o engenheiro geographo, dr. Mario Leão Ludolf;
— a senhorita Thetis, filha do deputado Mario Reis;
— d. Alvina de Andrada Lopes.

BAPTISADOS

Na egreja de Santo Antonio dos Pobres, realizou-se hontem, o baptisado do innocente Silvino, filho do sr. Silvino de Assis Brandão, enfermeiro do Hospital de S. João D'El-Rey, Estado de Minas, e de d. Dolores Martins Brandão. Foram padrinhos o sr. Antonio Alves Barbosa e d. Adelaide de Souza Barbosa.

CASAMENTOS

Realizou-se sabbado ultimo o enlace matrimonial do sr. Carlos Antenor dos Santos, da redacção do "Jornal do Brasil" e funccionario do Telegrapho Nacional, com a senhorita Guilhermina Campos, filha do sr. J. J. da Costa Campos, empregado da Central do Brasil.

O acto civil effectuou-se na séde da 7ª pretoria, servindo de testemunhas os srs. Candido Mendes, companheiro de trabalho do noivo, dr. Walter Salles e senhora, por parte do nubente, e o sr. José Euclydes Pacheco, funccionario da Central do Brasil, e sua esposa, por parte da nubente.

A ceremonia religiosa, celebrada pelo padre dr. Carlos Manso, vigario de Madureira, e foi na residencia do tio e padrinho da noiva, sr. José Euclydes Pacheco da Rocha, á rua Andrade Bastos, em Cascadura, sendo para esse fim armado lindo altar. Foram padrinhos o sr. José Euclydes Pacheco e senhora, e o dr. João Guimarães.

A esta ceremonia, que se effectuou ás 5 horas, assistiu avultado numero de pessoas amigas das familias Carlos Santos e Euclydes Pacheco.

Seguraram as almofadas com as allianças as meninas Gentil e Celia Nogueira.

Terminado o officio religioso, o referido sacerdote fez ligeira pratica saudando o joven casal.

Na "corbeille" da noiva viam-se: um argollão de ouro com brilhantes e uma pulseira tambem de ouro, offerecidas pelo casal Euclydes Pacheco; um par de jarras, offerta do major José Caetano Machado e outro par de jarras das meninas Celia e Gentil Nogueira, além de muitas flores.

Ao noivo tambem foram offerecidos varios e custosos mimos.

A' noite, antes dos noivos se retirarem para a sua residencia, o sr. Euclydes Pacheco e sua senhora fizeram servir aos convidados farta mesa de doces, sendo feitas por essa occasião varias saudações aos jovens recem-casados.

Sentaram-se á mesa, além dos noivos, as seguintes pessoas: sras. Candida Lacombe, Amalia Campos, Walter Salles, João Guimarães, Euclydes Pacheco, Maria Luiza Pacheco, J. Carlos Lacombe, Caetano Machado, Eduardo Reis, Magdalena Reis, Alfredo Teixeira e Dyonisia Rezende; senhoritas Aracy Reis, Maria de Oliveira, Julieta Villele, Arycléa Pacheco, Sylvia Lacombe, Aurea Pacheco, Maria Antonietta Machado, Dalka Severo, Merilde Santos, Jacy Machado, Hercilia Machado, e os srs. Euclydes Pacheco, drs. João Guimarães e Walter Salles, Candido Mendes, João Carlos Lacombe, major José Caetano Machado, dr. Eduardo dos Reis, coronel Alfredo Teixeira, Luiz Lacombe, Alcebiades Pacheco, Alvaro Pacheco e Ary Kerne Lacombe.

— Com a senhorita Aida Gomes dos Santos contratou casamento o sr. Edmundo Silva Lousada, funccionario do Banco do Brasil.

— Contratou casamento com a senhorita Sophia Alves Corrêa, filha do capitalista sr. João Alves Corrêa, o sr. dr. Abelardo Laranjeiras, da instrucção publica do Estado do Pará.

BODAS DE PRATA

Completam amanhã, 25, as bodas de prata, o sr. Jeronymo de Mesquita Cabral e d. Albertina Hyamp Cabral.

D. Sebastião Leme, arcebispo de Olinda celebrará uma missa em acção de graças, ás 8 1\|2, na egreja de S. Affonso, á rua Major Avila.

CONCERTOS

O 52º CONCERTO SYMPHONICO — O quinquagesimo segundo concerto da serie, e segundo de assignatura, dado, ante-hontem, á tarde, pela Sociedade de Concertos Symphonicos, attrahiu ao Municipal desusada concorrencia.

Essa nova e auspiciosa phase que o artistico sodalicio inicia sob a therapeutica do pecuniario tonico ministrado pelo Municipio e pela União, parece-nos destinada a grandes feitos que a chronica até hoje não teve ensejo de assignalar.

A orchestra trabalha, estuda sem desfallecimentos, o maestro Francisco Braga, um eleito de espirito, irmanado com o seu collega Francisco Nunes verdadeiro fanatico pela musica symphonica, os dois, como as romanas vestaes vigilantes, não deixam, nem por um momento que o sagrado fogo da pyra esmoreça. E dahi sessões musicaes que espandem lidimos e raros gosos de intellectualidades, num publico, diga-se lealmente, que sabe retribuir tão dignos e louvaveis esforços.

O programma de hontem despertava especial interesse artistico, pois continha dois numeros em primeira audição e apresentava uma cantora nacional, ainda novata, mas rica de aptidões para a carreira lyrica.

Os dois numeros são: a symphonia em si bemol de Schumann e o "Nocturno" do maestro Henrique Oswaldo. A cantora chama-se senhorita Zaira de Oliveira.

Schumann, tão familiar aos nossos cultores do piano, como autor modelar de tantas e admiraveis obras para o teclado, hontem revelou-se um symphonista não menos acatado.

Tinha Schumann 31 annos de edade; o facho de Hymeneu, ha pouco acceso, irradiava felicidades no coração amante do ditoso esposo de Clara Weick, o qual, de posse desse thesouro, que lhe custára lagrimas e soffrimentos já achava que o piano era muito pequeno para guardar as idéas que lhe ferviam no cerebro. A orchestra, só a orchestra poderia ser a confidente do infinito affecto que o ligava á extremecida amiga; só a orchestra seria capaz de reproduzir as sensações que lhe enchiam a alma apaixonada.

Seis annos antes, tentara Schumann o genero symphonico; grande desillusão o aguardava: o unico tempo da symphonia em sol menor, cahiu para nunca mais se reerguer, apezar das insistencias.

Em si bemol então Schumann escreveu essa symphonia, para descrever a "Primavera" symbolisando a florida quadra de sua nova existencia venturosa.

São quatro tempos da forma classica, o 1º Andante que annuncia a chegada da primavera pela voz clangorosa dos metaes, depois pelo campezino som das madeiras e pelos arabescos frizados das cordas.

Curta é a introducção, o allegro vem descrever o arroubo da alma na contemplação dos esplendores da natureza.

O larghetto, de sabor beethoweneano desenvolve-se em themas cheios de poesia e offerece immediatamente, por um pianissimo de trombones, entrada no scherzo: uma troca febril de beijos e amplexos.

Clara está-lhe á beira, já se vê. No allegro final a passos estugados, "bras dessous, bras dessus". Clara e Roberto, alacremente, marinham até o cimo do Parnaso; e lá, do alto, novos horizontes, se descortinam ás duas almas sedentas de venturas.

Do caracter accentuadamente romantico, a symphonia de Schumann todavia, descerra intuitos de classicismos a estylo Beethoven. Sim a suavidade do mestre, sem a simplicidade inimitavel da "Pastoral", Schumann nessa primeira symphonia com mão tão firme traça amplas linhas da polyphonia orchestral.

O maestro Braga, revelando essa obra ao publico, fel-o com consciencia e gosto, e a orchestra admiravelmente secundou os desejos do seu dirigente.

O Nocturno do maestro Henrique Oswaldo é uma delicada e excessiva pagina orchestral a que a sociedade deve mais vezes dedicar a sua collaboração afim de que melhormente seja ella apreciada.

A senhorita Zaira de Oliveira cantou a aria de Ilara do "Schiavo", com muito sentimento e bella dicção.

Um pouco mais de dramaticidade faria talvez melhormente exprimir o estado psychologico de uma indigena sonhadora, apaixonada, mas sempre indigena e, pelo tanto, menos maneirosa.

O publico fez uma ovação á gentil cantora e pediu insistente, mas inutilmente, a repetição do trecho.

"La Rouet d'Omphale", poema symphonico já executado, ha tempo, teve magnifico exito de execução.

A soberba protophonia de "Tannhauser" finalizou o concerto, provocando estrepitoso enthusiasmo no auditorio.

—:—

RUBINSTEIN — No Lyrico dar-se-á amanhã o terceiro concerto de assignatura da temporada Rubinstein.

Rubinstein partirá quarta-feira, á noite, para S. Paulo, onde vae realizar tres concertos, devendo estar de regresso no proximo dia 1 de junho.

No dia 2 de junho terá logar o seu 4º concerto.

— No salão do *Jornal* realiza-se, no dia 27 do corrente, ás 9 horas, o recital do violoncellista Newton de Padua, primeiro premio medalha de ouro do Instituto Nacional de Musica. O programma desta festa de arte é o seguinte:

I Bach — Suite em dó maior; a) Preludium (allegro maestoso), b) Allemande (allegro), c) Courante (maestoso), d) Sarabande (largo e) Bourrée I (allegro commodo), Bourrée II (minore); f) Gigue (vivace, 1ª audição), violoncello solo; II, Roberto Shumann — Concerto op. 129 (cadenza de Pablo Casals); III, Max Bruch — Kol-Nidrei; IV, Saint-Saens — a) Le Cygne; D. Van Goens — Scherzo; V, G. Faure — Elegie; VI, C. Davidoff — La Fontana.

Os acompanhamentos serão feitos pelo pianista sr. Frutuoso de Lima Vianna, do Trio Brasileiro, do qual fazem parte o recitalista e o violinista Mario Ronchini.

—:—

A Società Operaria Friscaldese di Mutuo Soccorso Umberto 1º realizou, na noite de ante-hontem, na sua séde, um concerto em beneficio dos cofres sociaes da Real Escola Typoxilographica de Friscaldo, que esteve muito concorrido por familias e socios. O programma desta festa constou dos seguintes numeros:

P. Tasti, Carmela, romanza-signa. Mercedes Malaguti de Souza. — P. Arrezzo. O sonho ideal. — Armando Parot. — P. Mascagni — (Serenata) Umberto Malaguti de Souza. — Chopin — Scherzo — (in si minore) Rossini de Freitas. R. Leoncavallo — Pagliacci — (Prologo). F. Capponi. In alto mare, Giacomo Jannuzzi. S. Puccini — Mme. Butterfly — Sra. Mercedes Malaguti de Souza. A Boito — Mefistofele — (Romanza) — Armando Parot. P. Sorrano — (El Guitarrico) — Umberto Malaguti de Souza. Chopin — (Valsa) Rossini de Freitas. C. Gomes — Lo Schiavo — (Romanza) Don Carlo Verdi — Giacomo Jannuzzi. Korsakoff Wieniawski — a) Chanson Hindone) b) (Legende). Emile Sauret, Sonate — Augusto Vasseur, G. Puccini — Bohême — (Ductto) Armando Parot, Giacomo Jannuzzi.

Os acompanhamentos foram feitos pelo maestro Rivadacia Luz. Todos os numeros foram muito applaudidos.

—:—

SOCIEDADE SYMPHONICA FLUMINENSE — Esta sociedade realizará no proximo dia 28, ás 8 1\|2 da noite, no Theatro Municipal, mais um concerto com o seguinte programma:

Primeira parte — 1º, Ouverture — Op. 52, Schumann. 2º, Priere — Krier. 3º, Gavotte Louis XV — Lec. 4º, Marche aux flambeaux — Amavet.

Segunda parte — 1º, Songe d'une Nuit d'été — Mendelshon. 2º, Matinée — Broustet. 3º, Idylle arabe — Chaminade. 4º, Havanaise — Saint-Saens.

Terceira parte — 1º, Scherzo Symphonique — Duvernoy. 2º, Minueto — Mozart. 3º, Ronde d'Amour — Westerhout. 4º, Sancta Maria — Gounod.

A Gloria de Joana D'Arc, obra posthuma, pelas senhoritas da classe coral.

Regerá o maestro C. Lavalle.

RECEPÇÕES

Para festejar a data anniversaria do seu filhinho Luciano, o casal Luciano Pereira do Cabo-Gilda Palmieri do Cabo, abriu ante-hontem os seus salões para uma "soirée" dansante.

ENFERMOS

Uma importante operação cirurgica, coroada de pleno successo, foi ha dias praticada pelos drs. Neves da Rocha e Meira de Vasconcellos, na casa de saude dr. Crissiuma.

Constou da extracção de um catarata que, pelas complicações que a acompanhavam e a avançada edade da doente, exigia grandes delicadeza e pericia.

A operada, que é d. Minne Schmidt, proprietaria na cidade de Caravellas, Estado da Bahia, recuperou a vista, de que estava totalmente privada, devendo regressar por estes dias á sua residencia.

— Teve alta na casa de saude dr. Poggi a senhorita Ottilia Umbelina Henriqueta Lavigne, que ali foi operada de appendicite, com feliz resultado, pelo proprio dr. Jayme Poggi.

VIAJANTES

Parte, no proximo mez, para a Europa o commendador Manoel Rodrigues Fontes, ex-director da Companhia de Transporte e Carruagens.

— Pelo vapor "Stephen", segue hoje para o Canadá o dr. Mario Fernandes, consul do Brasil em Halifax.

— Tendo tomado passagem na capital paulista, no nocturno de ante-hontem, o dr. Carlos Chagas, director geral de Saude Publica, chegou hontem a esta capital.

S. s. seguira para aquelle Estado no dia 12 do mez corrente, á noite. Fôra a um passeio na fazenda do dr. Linneu de Paula Machado, em Sorocaba.

O dr. Carlos Chagas deveria ter chegado ás 8,25 da manhã. Soffreu, porém, o trem que o transportava um atrazo de quatro horas, por ter encontrado no percurso um comboio descarrilado.

Na estação Central, foi o director de Saude Publica recebido por numerosos amigos.

— E' esperado da Europa, quarta-feira proxima, com sua familia, o dr. Bento de Paço, consul do Brasil em Bremen, que vem em gozo de licença, após onze annos de ausencia do nosso paiz.

O dr. Bento de Paço, que se achava em seu posto quando se deu o rompimento das relações com a Allemanha, foi então mandado servir na Suissa.

— Chegou hontem a esta capital o sr. Francisco Matarazzo Filho, director-gerente da empresa F. Matarazzo Companhia Limitada, de S. Paulo.

A viagem do sr. Francisco Matarazzo prende-se a negocios de sua empresa.

— Pelo primeiro nocturno paulista são esperados hoje: João Lounroth, Alipio Ferreira da Costa, dr. C. Oliveira, José Riedel, Augusto Homem, Felicio Chalbi, Gualberto de Oliveira, d. Jacomo, d. Anna Moreira e filhos, Paulo Bornot, Durval Cassio, Domingos Pierro, José Palermo e familia, Sebastião de Faria, João C. do Amaral, Alfredo Pessoa, David de Souza, Armando Vieira, Cicero Alves, M. Alves Vieira, J. Porto Franco e dr. Numa do Valle.

Pelo comboio de luxo são esperados os srs.: Ismael Cintra Ferreira e senhora, Francisco Mauro e senhora, A. Johnston e senhora, Antonio Lima, dr. Luiz Galvarro, Costa Pereira, dr. Ricardo Severo, dr. Ernesto Mac, José Theodoro de Figueiredo, dr. Alfredo Pujol, Bernar van Renseeler, Alfredo Montenegro, Sotero Ribeiro Rosa, José A. Rosa, dr. Betim Paes Leme, Mario Santos, Arlindo Machado de Souza e senhora, Francisco Paschoal Ferte e Vicente Schmidt.

No mesmo trem chegará o dr. Carlos de Campos, "leader" da bancada paulista e da maioria da Camara.

ESCOLARES

A INAUGURAÇÃO DO LYCEU CAMÕES — No salão nobre do Lyceu Literario Portuguez, reuniu-se hontem, ás 3 horas da tarde, a Congregação do Lyceu Camões para a sessão solenne da fundação do mesmo Lyceu, que terá installação provisoria nas salas daquelle instituto, cedido pela respectiva directoria. Em volta da mesa, á qual, entre palmas e avencas, punhados de camelias, rosas vermelhas, dhalias e hortensias davam uma nota alegre, tomaram assento os membros da congregação, srs. conselheiro Antonio José Teixeira de Abreu (reitor), dr. Abilio Pacheco (vice-reitor), Carlos Dias, dr. Alexandre de Albuquerque, Carlos Martins de Carvalho, dr. Pedro Candido Teixeira da Fonseca, dr. José M. Gomes Ribeiro, Antonio Guimarães, I. Xavier Fernandes, Ruy Pinheiro e commendador Sá Gama, pelo Lyceu Literario Portuguez.

Dada a presidencia da mesa ao dr. Teixeira de Abreu e aberta a sessão, usou da palavra o dr. Albino Pacheco, doutor de borla e capelo pela Universidade de Coimbra, como orador official.

Agradecendo ao Lyceu Literario ter facultado as suas salas, provisoriamente, discorreu sobre a necessidade de tornar a educação simultanea da instrucção, fez judiciosas considerações acerca do ensino, referiu-se á figura de Camões, como encarnação da Patria portugueza e terminou appellando para o patrocinio das autoridades diplomaticas e consulares lusitanas, bem como do governo portuguez, para que o Lyceu nascente conseguisse a equiparação e o auxilio de que vae necessitar.

O commendador Sá e Gama, agradecendo as palavras do orador precedente, em nome do Lyceu Literario, declarou tomar como uma honra o terem sido os salões daquelle instituto escolhidos para a inauguração, e fez as suas saudações a todos os membros da congregação presentes.

O professor Ruy Pinheiro salientou que a iniciativa de tão patriotica obra se deve ao official da marinha portugueza sr. Carlos Martins de Carvalho, professor ali presente e que a elle, extensivos aliás, a todos os outros educadores do novo Lyceu, deviam ser prestados todos os applausos.

O dr. Teixeira de Abreu, professor da Universidade de Coimbra e ex-ministro portuguez, antes de encerrar a sessão agradeceu aos seus novos collegas terem ido procural-o para a reitoria de tão honroso instituto, em cujo progresso promettem cooperar, collocando-o sob a egide da colonia portugueza, por ser uma obra altamente patriotica e lusitana, que só a ella fica pertencendo d'ora avante, cabendo-lhe, pois, zelar pelo seu destino.

A essa sessão inaugural teve uma assistencia selecta e numerosa, decorrendo com todo o brilhantismo e solennidade.

ASSOCIAÇÕES

Realiza-se hoje, ás 8 e meia horas da noite, na "Loja Lusitana", a sua já annunciada sessão magna em homenagem ao homem de letras dr. João de Barros, director da instrucção de Portugal.

Como foram convidadas todas as lojas aqui confederadas ao "Grande Oriente", é de esperar uma grande concorrencia a essa festa maçonica, para a qual já se encontram inscriptos muitos oradores.

Pela "Loja Lusitana" discursará o sr. Eduardo Dias, orador official da mesma Loja.

FALLECIMENTOS

Serão sepultados hoje:

No cemiterio de S. Francisco de Paula: João Luiz Pereira, cujo feretro sairá ás 8 horas da manhã, do Hospital S. Francisco de Paula.

No cemiterio de S. Francisco Xavier: Tancredo da Costa e Maria, filha de Fausto Contes de Vasconcellos, saindo os enterros, respectivamente, ás 9 e ás 10 horas da manhã do necroterio da policia e da rua Torres Homem 206.

No cemiterio de S. João Baptista: Albertina Fernandes Gomes e Delmira Freitas, tendo logar os saimentos, o primeiro ás 9 horas da manhã, da rua Pedro Americo numero 203, e o segundo, ás 2 horas da tarde da rua Cosme Velho n. 18.

— Falleceu hontem, ás 11 horas da noite, victima de um ataque de uremia, o sr. Oscar Gerhardt, escrevente da 6ª vara criminal.

O feretro sairá hoje, da residencia de sua familia, á rua Viscondessa de Pirassinunga n. 67, para o cemiterio de S. Francisco Xavier.

MISSAS

Realiza-se amanhã, ás 8 1\|2 horas, na egreja de S. Francisco de Paula, a missa de setimo dia que em suffragio de d. Guilhermina Manso Monteiro da Silva, manda celebrar a sua familia.

— Em suffragio da alma de d. Alice Rodrigues Bueno Netto, esposa do sr. Francisco Bueno Netto, manda, a sua familia, celebrar uma missa de setimo dia, hoje, ás 10 horas, no altar mór da egreja de S. Francisco de Paula.

— Rezam-se as seguintes, por alma de:

Dr. Bento Martins de Sá, ás 9 1\|2 horas, na egreja Bom Jesus do Calvario, á rua General Camara, esquina de Uruguayana; Maria Pessoa de Azevedo, ás 9 horas, na egreja de Bom Jesus do Calvario; Claudiano Manso, ás 9 horas, na egreja matriz de Inhaúma, e ás 8 1\|2 horas, na egreja do Senhor do Bomfim e N. S. do Paraizo, em S. Christovão; Estolano Ignacio Cardoso, ás 9 1\|2 horas, na egreja de S. Francisco de Paula; Octavio da Silva Ramos, ás 8 1\|2 horas, na egreja do Soccorro, matriz de S. Christovão; Francisco Castilho, na capella do Asylo Isabel; Maria Caetana Costa de Almeida Torres, ás 10 1\|2 horas, na matriz da Candelaria; Claudio Rodrigues de Figueiredo, ás 9 horas, na egreja da Candelaria; Antonio José Pereira Coelho, ás 9 1\|2 horas, na egreja do Divino Espirito Santo; Catharina Teixeira de Castro, ás 9 1\|2 horas, na egreja de S. José; Sebastiana Alves de Assumpção, ás 9 horas, na matriz de N. S. de Lourdes; Alice Rodrigues Bueno Netto, ás 10 horas, na egreja de S. Francisco de Paula; José Machado Maciel, ás 10 horas, na egreja da Candelaria; Henrique Guilherme Fernando Halfeld.

* * *

Vestidos pretos e chapéos

Modernos e elegantes, em crêpe Givré, em charmeuse, em crêpe setim, em voile, grenadine, em crêpe georgette, de passeio e para LUTO, por preços que representam 20 a 25 % mais baratos.

REAL MODA — Uruguayana n. 80. Teleph. ... (10616)

PELO RECENSEAMENTO

—:—

Dous tenentes aviadores voaram hontem sobre a cidade, lançando folhetos de propaganda sensitaria

Os tenentes aviadores Godofredo de Faria e Raul Luna, que vão hoje distribuir, por occasião da parada, folhetos de propaganda do Recenseamento, levantaram vôo, hontem, á tarde, da Escola de Aviação, seguindo até o Jardim Zoologico, pelo Engenho Novo, deixando cair profusamente impressos de reclame sensitorio. Dali, aquelles aviadores dirigiram-se para o campo do Andarahy, de onde rumaram para o do America, voando em seguida em torno á raia do Derby-Club, sempre distribuindo folhetos de propaganda do Recenseamento.

Em seguida, voaram sobre a Avenida, o Flamengo e Botafogo, atravessando a Bahia, percorrendo as praias de Icarahy e Ponta d'Areia, em Nictheroy, onde se separaram.

O tenente Luna voou, então, rumo de Copacabana, tendo o tenente Godofredo seguido para Therezopolis e Petropolis.

O dia policial

Football

O dia de hontem foi prodigo em aggressões, nos campos de football.

No *ground* do Jardim Zoologico, por exemplo, onde já temos registrado factos semelhantes, os "torcedores" apaixonados, emquanto se debatiam os *players* do *São Christovão* e do *Villa Isabel*, na discussão do Campeonato da cidade, promoveram alguns disturbios em varios logares, chegando mesmo a ameaçar seriamente o juiz do prelio, pelas suas decisões, que talvez fossem o motivo das vergonhosas scenas, desses pretensos *sportsmen*.

Bengaladas e cachações foram trocados sem cerimonia, em grande escala, terminando sómente com a acção energica da policia, cujo trabalho para apaziguar os animos exaltados dos jogadores de archibancada foi realmente insano.

Outro facto lamentavel teve logar no campo da rua Campos Salles. Por um motivo de somenos importancia, chocaram-se dois grupos da assistencia, num attrito que durou alguns minutos e veiu a terminar quando, depois de uma troca de bofetadas e pescoções, trillaram os apitos e a policia fez a sua intervenção indispensavel.

Quando se entregava ante-hontem ás delicias de uma partida de football no Retiro Saudoso, Alberto José Gama, pardo, de 20 annos, operario, residente no morro da Quinta n. 22 A, Ponta do Cajú, levou uma pancada no abdomen, baixando á Santa Casa, depois de soccorrido pela Assistencia.

O delegado de dia

Está de serviço na Repartição Central de Policia o 2º delegado auxiliar.

Caiu do trem á linha e ficou sem um braço

O menor José, com 14 annos, hontem, viajava na plataforma do trem S. U. 77. No Meyer, bateu com a cabeça num poste e caiu á linha. As rodas do comboio passaram-lhe por sobre o braço direito, esmagando-o.

Com escala pela Assistencia, foi internado na Santa Casa.

José é filho de Flausina Marques Paula, residente á rua Ouro Preto n. 23, Quintino Bocayuva.

Dois charás que não se toleram

Antonio Rodrigues Ferreira e Antonio Alves Branco converteram, hontem, á tarde a praça Mauá em praça de guerra.

Os dois Antonios são trabalhadores e por questões de serviço andam sempre ás turras, porque vivem a pensar que um quer embrulhar o outro.

Hontem a desavença foi mais forte e roncou páo bonito, ficando ambos avariados.

O Antonio Rodrigues Ferreira, que é branco, portuguez, de 34 annos, solteiro, residente á ladeira Felippe Nery n. 11, recebeu escoriações na região frontal e contusão na região supra scapular esquerda.

Por sua vez, o Antonio Alves Branco recebeu — ferida incisiva na região fronto parietal direita.

A Assistencia prestou os curativos de que elles careciam, findo o que foram os dois autoados, "tocar de bem" no xadrez do 2º districto.

Excesso de fuligem numa chaminé

A proposito da noticia que sob esta epigraphe publicamos hontem fomos procurados pela viuva d. Anna Borges Ferreira, residente á avenida Mem de Sá n. 65, onde occorreu na vespera um principio de incendio. Disse-nos d. Anna Borges ser este o quarto principio de incendio que se verifica no predio em que mora, todos elles provocados pelas fagulhas que se desprendem da chaminé de uma carpintaria installada no pavimento terreo. Accrescentou d. Anna Borges que contra isso tem feito varias reclamações ao proprietario da alludida carpintaria, sem que até agora tenha sido attendida.

Acabo ucom o baile á tiros

A noite ia em meio. No Bloco União das Bahianinhas, sociedade dansante carnavalesca da rua Viuva Claudio, no Jacaré, havia um *fandanguassu*.

A fina flor da criadagem da zona estava presente no seu traje domingueiro, que amarrotava no caciudo das *porcas e das vacas*.

O *Severiano Cavallete*, malandro de profissão, chegou e quiz entrar. O "mestre de sala" oppoz-se. Só tinham ingresso os associados e convidados. *Severiano Cavallete* não era nem uma, nem outra cousa. *Severiano*, tambem, não insistiu. Metteu, rapido, a mão no bolso trazeiro da calça e exclamou fazendo um gesto de capadocio:

—Não entro, mas acabo com este *mafuá*!

E juntou a acção á palavra, descarregando o revolver para dentro da sede da União das Bahianinhas.

Foi um reboliço dos diabos. Damas e cavalheiros, tomados de panico, fugiram desordenadamente, aos gritos, levando de vencida tudo o que encontrava, cadeiras, bancos, etc.

Restabelecida a calma, foi verificado que um dos convidados, o de nome Alvaro Francisco da Silva, estava ferido. Uma bala attingira-lhe a perna esquerda.

A Assistencia medicou-o.

A policia compareceu momentos depois e iniciou deligencias para a prisão do desordeiro, que mora á rua Senhor dos Passos nº 21.

Morreu, em consequencia de uma quéda

Ao Necroterio do Serviço Medico Legal, foi recolhido hontem o cadaver de Joannette Lesser, branca, solteira, de 80 annos, de nacionalidade hollandeza e residente no Boulevard Vinte e Oito de Setembro n. 265.

Joannette, déra entrada na Santa Casa, com guia do 16º districto, apresentando uma fractura grave que recebera em consequencia de uma quéda, na sua residencia. Hontem, á tarde, veiu ella a fallecer e seu cadaver foi removido para aquella dependencia da policia, afim de ser autopsiado.

Desapparecido

A Inspectoria de Segurança recebeu um pedido afim de que fosse descoberto o paradeiro do menor Isaltino Lopes Vieira, de 18 annos de edade. Isaltino saiu de Triumpho, municipio de Santa Maria Magdalena, no Estado do Rio, tendo sabido os seus paes que, ha dois mezes, veiu elle para esta capital, afim de empregar-se, sendo, então, preso aqui como vadio e mandado para Florianopolis, a um nucleo colonial, de onde agora elle desappareceu.

Isaltino vae ser processado.

Em briga de marido e mulher ninguem se metta!

Uma cunhada que por fugir á regra foi aggredida á soccos...

O Paulo Luiz, residente á rua Gonzaga Bastos n. 180, accumula as funcções de habil tecelão com as de... chefe de familia. Se "cá fóra", no trabalho arduo da officina o Paulo Luiz é o elemento de prestigio, que não encontra obstaculos em attender ás exigencias dos patrões, "lá dentro", no lar sagrado é elle victima do ciume, o ciume que trabalha o cerebro da companheira ingenua...

E' botar o Luiz o pé na soleira da porta (chegue a que horas chegar) e ha de aturar a "ladainha" de sempre:

— Porque vieste tão cedo, hoje, meu peralta? Ah! adivinho! E' que ella teve necessidade de attender á novos amores... Assim é que vocês, homens, gostam. Tôla é a mulher que se prende a "gente" tão ruim.

E a descompostura por ahi fóra. O marido, coitado!, desejoso de descanso, impacienta-se ao principio, quer reagir, mas... como, com que argumentos será elle capaz de fazer calar a tagarella?...

Na casa do Paulo Luiz é assim, todo o santo dia, para variar.

Hontem, domingo, saiu o rapaz, afim de attender a um biscate, não sem levar a cabeça cheia dos mais amaveis adjectivos, e quando regressou não teve ouvidos para escutar tanta coisa que lhe dizia a esposa, Isabel Barreto, que, por sorte sua, tinha a ajudal-a sua irmã, Evangelina Barreto.

Paulo Luiz viu-se, de um momento para outro, entre dois "fogos" e aturdido, entrou a dizer disparates para a esposa. Esta o repelliu de fórma violenta, Paulo perdeu a cabeça e avançou para a indefesa moça, com que pretendendo aggredil-a.

Nessa occasião, Evangelina que era quem mais o invectivára, e a quem o infeliz marido tinha na conta de autora da indisposição da esposa, saiu em soccorro da irmã, promptinha para maltratar physicamente o cunhado.

Era justamente isto o que Paulo Luiz desejava para tirar a *revanche*. Mal viu elle a cunhada avançar resoluta para castigal-o, Paulo Luiz num arremesso brutal atirou alguns soccos ao rosto, contundindo-a bastante.

A scena foi mudada. Veiu a Assistencia, que levou Evangelina. Logo após a policia compareceu tambem para prender o aggressor.

Só Isabel ficou, a chorar, por um e por outro...

Os socios brigaram e um delles ficou ferido

Eram ambos amigos e dispunham, áquelle tempo, de alguns "arames", para tentarem, juntos, uma aventura industrial. Depois de meditarem algum tempo sobre o melhor modo de empregarem o dinheiro que tinham de sobra, resolveram associar-se, montando umas officinas de marmoristas.

Como eram amigos, até então, confiaram em absoluto no exito do emprehendimento e, a casa montada, esperaram pelos resultados, que, acreditavam, seriam extraordinarios. Os tempos, porém, foram-se passando, e a casa, longe de prosperar, ia desandando desabaladamente.

Com tamanho insuccesso os dois iniciados industriaes começaram a attribuir um ao outro a culpa do fracasso para o qual corriam, e, deante desse modo de entender resolveram, para que o desastre não fosse além, liquidar com a casa.

Assentado isto e acabada a casa, não chegaram os dois a fazer as respectivas contas logo no momento da dissolução. Ao contrario, passaram-se muitos dias sem que as contas fossem feitas.

Hontem, afinal, resolveram elles o ajuste e ahi é que não se entenderam nada. Cada um queria saber mais escripturação do que o outro e a coisa acabou por um delles ferir o outro á faca, na testa.

O aggressor chama-se Vicente Gorofalo, tem 41 annos, é viuvo, italiano e residente á rua do Coqueiros n. 10. O aggredido chama-se Antonio Bandeira, é portuguez, solteiro, de 21 annos e reside á rua Senador Euzebio, 52.

Essa aggressão deu-se na rua Benedicto Hippolyto, onde o aggressor foi preso em flagrante, sendo dali conduzido á delegacia do 14º districto, onde foi autuado.

O aggredido foi soccorrido pela Assistencia e retirou-se depois.

O capitão mudou a sala em piscina...

O predio da avenida Passos, 12 tem dois andares. Occupa o primeiro um ourives; mora no segundo o capitão reformado da Brigada Policial José Ramos Nogueira.

Hontem, domingo, o capitão como o poeta Bocage, entendeu de fazer uma pescaria em casa e mandou transformar em oceano a sala de frente.

A agua caiu pelas frestas e molhou os dominios do ourives, que não esteve pelos autos e mandou um recado ao capitão para ver como era aquillo.

O capitão estava de caniço empunho, trepado numa cadeira, e respondeu que ali em casa quem mandava era elle e que não queria conversas.

Ao ourives restou, então, o recurso de pedir providencias ao guarda civil da zona.

O subordinado do major Reis galgou a escada e falou ao capitão.

Não foi attendido, então, convidou-o a comparecer á delegacia do 4º districto.

No primeiro momento o convite foi aceito, mas em meio do jardim do Rocio, o official reformado arrependeu-se, sentou-se fez escandalo.

Passava, porém, na occasião um outro official reformado da mesma milicia e o capitão Mattos convidou o capitão Nogueira a ir em sua companhia ao districto.

Acceito o conselho compareceram todos á presença do commissario de dia, que sciente do occorido mandou o zangado capitão em paz.

Morte repentina

As 9 horas da noite de hontem, falleceu repentinamente, á rua dr. João Ricardo, em frente ao n. 63, o sapateiro José Mauricio Medeiros, brasileiro, de 54 annos.

O cadaver foi transportado para a casa n. 106 da rua Barão de São Felix, onde Medeiros residia.

Atirado á rua!!

Na madrugada fria de hontem, o guarda nocturno n. 3 encontrou a perambular pelas ruas do Catumby, o menor Oscar, de 8 annos de edade, que, vestindo uma roupinha leve e rôta chorava, a queixar-se da falta de onde pudesse repousar.

Aquelle rondante condoeu-se do pequeno, levando-o para a delegacia do 9º districto.

Ahi declarou Oscar que fôra posto na rua, expulso de casa, por sua propria mãe. E a razão de ser dessa maldade, explicava o menino, era serem os patrões daquella que lhe deu o ser, de nome Emilia Leal dos Santos, contrarios á continuação do mesmo ao seu serviço desde que não se desvencilhasse de seu filho, que vivia em sua companhia. Entre o emprego e o "ente querido", teria Emilia preferido o primeiro, porque, dizia ella, "sacco vasio não se mantem em pé".

Essas informações foram desmentidas por Emilia que disse ter o filho fugido da casa em que está empregada, á rua Colina numero 21.

Assustou-se com a idéa de incendio e alarmou a visinhança

No Joaquim dos Santos, operario, encontram-se todas as qualidades recommendaveis, menos uma, a de ser calmo.

Por qualquer coisa o homemzinho se assusta e — o que é peor — incommoda os outros tambem.

A ultima prova do seu grande medo de tudo, sem que nem para que, deu-a hontem o Joaquim.

Limpava elle a *chaminé* das officinas da Companhia Nacional de Madeiras, installadas á rua Figueira de Mello n. 237, quando aconteceu desprender-se dali uma fagulha maior.

O "heroe" pôz as mãos á cabeça e a gritar, acto continuo, a toda força de seus pulmões: "fogo! fogo"!

Minutos depois comparecia o material dos bombeiros..., mas não era nada; tudo imaginação do Joaquim Santos, que só não foi preso, por temerem as autoridades que elle fosse victimado pelo seu inseparavel companheiro e inimigo...

Caiu de um poste e morreu

Carlos Sampaio, branco, brasileiro, de 43 annos de edade, morador á rua Mella de S. João n. 369, casa 10, caiu hontem á noite, de um poste de illuminação publica, fracturando a base do craneo. O facto occorreu na rua Conde de Leopoldina e o infeliz falleceu quando estava sendo medicado.

O cadaver seguiu para o necroterio, com guia da policia do 10º districto.

"Antes só"... e morreu!

No quarto n. 13 que habitava á rua do Lavradio n. 122, falleceu hontem, pela madrugada, sem assistencia medica, o individuo Manoel Franco Marino, hespanhol, de 36 annos de edade, solteiro, jornaleiro.

O corpo de Marino foi removido para o Necroterio.

Pequenos factos policiaes

Quando trabalhava com uma marrêta nos trilhos dos bondes da Light, na rua Lavradio, esquina de avenida Mem de Sá, Antonio de Azevedo, brasileiro, solteiro, de 25 annos de edade, residente á rua D. Romana n. 34, feriu-se no olho esquerdo.

Azevedo foi medicado.

—:— Victima de uma quéda, na praça da Republica, foi hontem soccorrido na Assistencia o carregador José Santos Menezes Lucas, branco, de 22 annos, solteiro, brasileiro e residente á rua Senhor dos Passos n. 118.

Lucas ficou com ferimentos na região parietal e no ante-braço esquerdo.

—:— A Assistencia soccorreu hontem o maritimo José Pereira Soares, branco, casado, de 25 annos de edade e portuguez e residente á rua da Gamboa n. 28, que quando trabalhava no Cáes do Porto, foi victima de uma quéda, ferindo-se na região occipital.

—:— Quando trabalhava hontem, á rua Senador Pompeu n. 46, o carpinteiro Joaquim Coelho da Silva, branco, de 47 annos, casado, portuguez, residente á rua Barão de S. Felix, n. 12, foi victima de um ligeiro accidente, ficando ferido na mão esquerda.

A Assistencia soccorreu-o.

—:— Quando passeava hontem a cavallo pela rua Visconde de Itauna, Pauline Guilherme, branca de 33 annos, solteira, norte-americana, e residente á rua das Laranjeiras n. 334, foi victima de uma quéda e recebeu varias escoriações.

A Assistencia soccorreu-a, e depois ella se recolheu á sua residencia.

—:— Bertholino Antonio Salles, preto, de 33 annos, solteiro, residente á rua Affonso Cavalcanti n. 173, aggrediu hontem a soccos a portugueza Salvina Rosas, de 35 annos, solteira, residente á travessa das Partilhas n. 18.

Quando, depois da *bravata*, o Bertholino pretendia cair no mundo, surgiu a policia do 8º districto, que o autuou e recolheu ao competente xadrez.

—:— Foram medicados pela Assistencia por terem caido na via publica: Alvaro Carneiro, branco, de 33 annos, solteiro, portuguez, trabalhador, que soffreu um accidente na rua Voluntarios da Patria, ficando ferido na região occipital; e Leonardo Corrêa, branco, de 37 annos, viuvo, portuguez, operario, morador á rua Visconde de Itauna n. 23, que caiu, na rua do Hospicio, recebendo uma contusão e hematose na região frontal e escoriação na região malar esquerda.

A Independencia

Mobiliario completo para uma casa, com 36 peças, 2:100$000.

Rua do Theatro n. 1. (5588)

No Tiro 115

A entrega dos premios aos vencedores do concurso de abril

Durante a tarde de hontem, na séde do Tiro 115, effectuou-se a entrega dos premios aos vencedores do concurso realizado em abril, e tambem dos diplomas de socios honorarios conferidos ao dr. Paulo de Frontin e aos srs. José Rainho da Silva Carneiro, José Ortigão e José Luiz Fernandes Braga Junior.

A sessão foi presidida pelo presidente do Tiro, sr. Almeida Santos. A seu convite, o general Julio Cesar fez a entrega dos premios e dos diplomas.

Em nome dos atiradores falou o sr. Victor Santos.

Esteve presente á solennidade o general Julio Cesar de Noronha e os representantes do general Silva Faro, commandante da 1ª região militar, do general Silva Pessoa, commandante da Brigada Policial, do commandante do Corpo de Bombeiros, além de outras pessoas gradas.

THEATROS

Uma peça de Leopoldo Fróes

Recebemos de Porto Alegre o seguinte telegramma:

Porto Alegre, 23. — Pela primeira vez, subiu á scena, na actual temporada do theatro S. Pedro, uma original brasileiro, intitulado — ... peça em 3 actos do actor Leopoldo Fróes, que obteve um exito colossal. O theatro, absolutamente cheio, applaudiu freneticamente o autor.

Fróes esteve magistral no desempenho de um dos personagens da peça que era anciosamente esperada.

O Centro dos Academicos de Direito offereceu-lhe, em scena aberta, uma linda *corbeille*.

O camarim do distincto artista esteve repleto de amigos e admiradores, que o foram felicitar pelo successo de sua comedia.

Alice Ribeiro, Placido, Attila Machado, Torres e Gabriella obtiveram real triumpho.

A imprensa é unanime em elogiar o trabalho de Fróes, tendo Emilia Kemp, no *Correio do Povo*, escripto ser o mesmo comparavel aos de d. João da Camara.

O espectaculo terminou com uma grandiosa apotheose ao illustre actor, que foi chamado doze vezes á scena.

A acção da peça é passada em São Paulo.

As festas do meio centenario da "Terra Natal"

O programma de amanhã, no Trianon, está lindamente traçado. A' tarde, em vesperal elegante, teremos a estréa dos applaudidos dansarinos *Les Demey*, em dansas modernas, e mais a representação de duas lindas comedias em um acto cada uma, pela companhia Alexandre Azevedo. A' noite, nas duas sessões, Alexandre Azevedo recitará o bello prologo da *Terra Natal*, escripto por Affonso Schmidt, e que tanto agradou na festa de Oduvaldo Vianna.

A segunda sessão será em homenagem á nova directoria da Associação de Imprensa.

O theatro estará artisticamente ornamentado.

"A menina das rosas"

Continua a obter grande successo no theatro S. Pedro, a opereta de Gastão Tojeiro — A menina das rosas, que tem como principal interprete a actriz Ermelinda Costa, que ali se estreou nessa peça, depois de longa ausencia da scena.

"O pé de anjo"

A revista de Carlos Bettencourt e Cardoso de Menezes — O pé de anjo, marcha victoriosamente para o 1º centenario de suas representações, tendo, diariamente, exgotadas as lotações do theatro S. José.

Hontem, em matinée e á noite foi necessaria a intervenção da policia afim de que os espectadores podessem livremente penetrar no S. José.

A matinée de hoje no Trianon

Faz hoje sua festa no Trianon, a professora d. Alice Moura.

O programma consta da representação do vaudeville *O Canario*, com Antonio Serra, no protagonista, e de uma parte de concerto com escolhidos numeros.

A festa é dedicada á colonia portugueza.

O cartaz do Carlos Gomes

Para festejar a data da batalha de Tuyuty foi o dia que nas plagas do Paraguay decidiu a victoria das armas brasileiras, realiza a Companhia Dramatica Nacional, um espectaculo de gala.

O programma consta da peça de Renato Vianna, *Na voragem*, uma das melhores do repertorio da companhia, e do *lever de rideau A mentira*, de Marcellino Mesquita.

Amanhã não terá espectaculo a Companhia, para gozar do descanso semanal estabelecido, e quarta-feira exhibirá á scena a peça nacional de Paulo Vampré, *A mascara*.

Companhia Lyrica De Angelis

A companhia lyrica De Angelis da Empreza Loureiro, com uma pequena interrupção de mezes, manteve durante quatro annos consecutivos, termina a dia 30 do corrente a sua temporada, de que não ha exemplo egual no nosso paiz.

Durante esta semana não opera alguma.

Obedecendo a este programma, em nova representação, será ... a opera de Saint-Saens *Samson e Dalila*, com Azezzino, Di Lorenzo, ... e Pinheiro.

Amanhã, *Traviata*, fazendo a protagonista Eloisa Galeazzi.

O tenor Baldrich

Na proxima sexta-feira, ... no Republica um sensacional espectaculo.

Trata-se do festival de despedida do festejado tenor Baldrich, promovido por uma commissão de admiradores do distincto artista — que no Rio ... legião — de accordo com o emprezario José Loureiro.

Nessa noite serão cantadas ... operas do repertorio do applaudido artista e um intermedio em que Baldrich além de cantar canções populares argentinas e uruguayas, cantará a celebre canção napolitana *Core 'ngrato*, que Caruso tornou celebre. Nesse intermedio tomarão parte os distinctos artistas Mario Pinheiro e Vicente Celestino.

DIVERSAS

Com a representação da interessante peça em dois actos, "Estrella d'Alva", alguns numeros pelo Orfeon Portuguez e um bem organizado acto de variedades, realiza-se na proxima quinta-feira, 27, ás 8 3\|4, no Recreio, o grande festival em beneficio da instituição "O vintem da Creança", cujo producto é destinado á remodelação dos seus respectivos dormitorios.

—⊙— Reune-se hoje, ás 1 hora, no Theatro Municipal, a Sociedade Brasileira de Autores Theatraes.

Amanhã e á mesma hora, será lida por seu autor Victor Pujol a comedia em actos "Vôos de Aguia".

—⊙— Na festa artistica de Vicente Celestino, a 31 do corrente, no São Pedro, tomará parte a soprano Elvira Galiazzi, que fará a protagonista da "Tosca".

—⊙— "O amor de bandido" voltará a scena, para mais pequena serie de representações no S. Pedro.

O QUE HA HOJE

CARLOS GOMES — "A mentira" e "Na voragem", ás 8 3\|4.
Pela Companhia Dramatica Nacional.

RECREIO — "Entre dois amores", ás 8 3\|4.
Pela Companhia Alfredo Alexandre.

S. PEDRO — "A menina das rosas", ás 7 3\|4 e 9 3\|4.
Empreza Paschoal Segreto.

REPUBLICA — "Samson e Dalila" ás 8 3\|4.
Pela companhia lyrica italiana.

TRIANON — "Terra natal", ás 7 3\|4 e 9 3\|4.
Pela companhia Alexandre Azevedo.

S. JOSE' — "O pé de anjo", ás 7, 8 3\|4 e 10 1\|4.
Empreza Paschoal Segreto.

Unica e verdadeira cura da HERNIA ou

QUEBRADURA

RIO DE JANEIRO

Avenida Gomes Freire, 124 — por cima da Pharmacia

SEM OPERAÇÃO, por meio da CINTA HERNIARIA ELECTRICA do Instituto de Orthopedia Incruenta. Medalha de ouro. Paris.

NUMEROSOS ATTESTADOS DE CURA

O Prof. Lazzarini de volta da sua viagem a Bello Horizonte, ... se novamente á disposição dos senhores interessados, do dia ... até todo o dia

31 de maio

saindo depois para o norte.

No grande estabelecimento ... especialista, os senhores doentes ... rão maravilhosos apparelhos feitos ... dida, para a contenção e cura ... volumosas quebraduras.

Essas cintas, electro-orthopedicas, ... nenhuma molla de ferro, leves, ... suaves, permittem ao enfermo ... cavallo, fazendo qualquer trabalho ... diga, ficando completamente ... pouco tempo, sem operação alguma.

O prof. Lazzarini estará ... gratuitamente ás ordens dos senhores ... ressados. Pede-se aos senhores ... visitar-nos.

Faixas especiaes, para obesidade, rins moveis, ventre caido, ... do utero.

Senhor Prof. Lazzarini.

Eu abaixo assignado declaro que soffrendo ha 12 annos de Hernia dupla, do volume de uma laranja, milagrosamente estou curado ... ravilhoso cinto Electro-orthopedico do Prof. Lazzarini. Com ... dão, assigno-me Pedro Rodrigues Freire, cabo de esquadra reformado da Brigada Policial — Rua D. Arminda n. 3, Marechal Hermes — Capital ... 1 — 1920.

CORREIO SPORTIVO

TURF

A CORRIDA DE HONTEM, NO DERBY-CLUB

—:—

Acayá levanta o "Grande Premio Itamaraty"

reunião hontem realizada no hippodromo do Itamaraty, de um modo geral, agradou ao numeroso publico que a ella assistiu. A não ser o desenlace do primeiro pareo, no qual a victoria de Karsavina era esperada como uma coisa liquida désde por onde désse, as outras carreiras do programma foram lisamente disputadas.

O *Grande Premio Itamaraty*, a principal prova da tarde, foi ganho pela potranca Acayá, do Stud Chavantes, dirigida com muito acerto pelo jockey Carmello Fernandez, cabendo a segunda collocação á potranca Argentina.

Registrando o seu primeiro triumpho em premio classico da temporada, que foi conseguido de maneira brilhante, a filha de Gerfant confirmou o tempo marcado na prova privada que forneceu, tempo, como é natural, superior tres segundos ao **dessa prova.**

Atrevido, o favorito da prova, tendo sido apresentado com os tendões inflammados, conforme noticiámos, sentiu o esforço despendido na primeira parte do percurso, tendo entrado descollocado, em quarto logar, precedendo Tempestade, Era e Kleber.

No pareo *Internacional*, ganho por Quebec seguido de Melrose, conforme esperavamos, Mollusco derrotou Moscatel, que terminou em ultimo logar, longe do filho de Barcadaille. Ficou, assim, nitidamente demonstrada a injustiça da directoria do Derby Club suspendendo por tres mezes o jockey Octaviano Coutinho, por não ter feito empenho de victoria sobre Mollusco como piloto do filho de San Pascual.

Entre o terceiro e o quarto pareos appareceram voando sobre o prado os aeroplanos pilotados pelos tenentes Godofredo Faria e Rodolpho de Lima, espontaneamente empenhados na propaganda do recenseamento. Esses aviadores, que foram muito acclamados pela assistencia, viraram muito baixo, deixando cair uma nuvem de prospectos daquella propaganda.

* * *

Resumo geral

Pareo "Seis de Março" — 1.609 metros — 1:500$ e 300$000.

1º — KARSAVINA — cast., 3 annos, 53 kilos, S. Paulo, Tarpoley ou Novelty e Sparta, do Stud Expedictus, M. Corrêa.
2º — Nú, 52 kilos, M. Coutinho.
3º — Tabyra, 51 kilos, A. Figueiredo.
4º — Impia, 51 kilos, J. Biar.
5º — Apollo, 50 kilos, A. de Souza.

Tempo, 105 1|5.
Poule, 18$400; dupla, 19$600.
Movimento do pareo, 3:634$.
Ganho por cabeça; o terceiro a meio corpo do segundo.
"Entraineur" do vencedor, M. Figueirôa.

—:— Saida pessima, ficando parado o cavallo Nú. Karsavina apparecera na frente, seguida de Apollo, Tabyra, Impia e Nú e assim correram até á recta do rio, onde Tabyra foi para a frente e Nú se collocou no terceiro. Iniciada a recta Nú emparelhou com Karsavina e em luta vieram até ao vencedor, onde a filha de Tarpoley conseguiu livrar cabeça. Tabyra foi terceiro, por meio corpo; Impia, quarto e Apollo fechou a raia.

Pareo [illegible] — 1.609 metros — 1:500$ e 300$000.

1º — DECAMERON, cast., 5 annos, 52 kilos, Inglaterra, Chancer e Lady Dan, do Stud Expeditus, E. Rodriguez.
2º — Pégaso, 52 kilos, R. Cruz.
3º — Estoril, 52 kilos, R. Rojas.
4º — Marina, 50 kilos, L. Martinez.
5º — Ivanoff, 49 kilos, A. Figueiredo.

Não correu marinho, Mandarim e Invain.
Tempo 103".
Poule, 18$300; dupla, 31$000.
Movimento do pareo, 11:841$.
Ganho por pescoço; o terceiro a igual distancia do segundo.
"Entraineur" do vencedor, M. Figueirôa.

—:— Pégaso pulou na ponta, seguido de Estoril, Decameron, Marina e Ivanoff. Na recta final Decameron, avançando muito, dominou Estoril, vindo então a encontrar-se com Pégaso para derrotal-o por pescoço. Estoril ficou em terceiro a igual distancia, Marina em quarto e Ivanoff, em ultimo.

Pareo "Criação Estrangeira" — (1ª turma) — 1.450 metros — 2:000$ e 400$000.

1º — Moonstone, al., 2 annos, 55 kilos, Argentina, Mehari e Maclovia, do Stud Sterlina, C. Fernandez.
2º — Caricato, 55 kilos, L. Junior.
3º — Gallo, 55 kilos, R. Cruz.
4º — Tucuman, 55 kilos, D. Suarez.
5º — D'Annunzio, 52 kilos, R. Rojas.
6º — Maria Bonita, 53 kilos, D. Diaz (parada).

Não correra Bravata, Gay Marie e Mitraille.
Tempo, 63".
Poule, 13$900; dupla, 34$600.
Movimento do pareo, 15:829$.
Ganho por dois corpos; o terceiro a varios corpos do segundo.
"Entraineur" do vencedor, H. Perazzo.

—:— Partida demorada, tendo ficado parada Maria Bonita. Moonstone assumiu o commando do lote, precedendo Caricato, Tucuman, Gallo, D'Annunzio e Maria Bonita. Iniciada a recta final Moonstone destacou-se para triumphar em "Canter", por tres corpos, sobre Caricato. Gallo foi terceiro, a varios corpos, Tucuman, quarto; D'Annunzio, quinto, e Maria Bonita a ultima.

Pareo "Dezesete de Setembro" — 1.750 metros — 1:700$000 e 340$000.

1º — GUINÉO, al, 3 annos, 52 kilos, Inglaterra, Galloping Simon e Sarah, Gany, do Stud Sterlina, C. Fernandez.
2º — Roosevelt, 52 kilos, D. Suarez.
3º — Dieufort, 52 kilos, R. Cruz.
4º — Zuavo, 52 kilos, R. Rojas.
5º — Gowan, 52 kilos, J. Escobar.
6º — Saltyra, 50 kilos, D. Vaz.

Não correram Silesia e Land Lady.
Tempo, 112".
Poule, 17$700; dupla, 38$300.
Movimento do pareo, 22:811$.
Ganho por um corpo e meio; o terceiro por pescoço do segundo.
"Entraineur" do vencedor, H. Perazzo.

—:— Dieufort appareceu na frente, seguido de Roosevelt, Guinéo, Zuavo, Saltyra e Gowan, este muito longe por ter partido mal. No fim da recta do rio Guinéo e Roosevelt dominaram Dieufort, firmando-se nas principaes posições. Na recta final, Roosevelt e Dieufort atacaram Guinéo que logrou vencer a carreira facilmente por um corpo e meio sobre Roosevelt. Dieufort ficou em terceiro por pescoço, Zuavo foi quarto, Gowan quinto e Saltyra encerrou o lote.

Pareo "Internacional" — (1ª turma) — 1.800 metros — 2:000$ e 400$000.

1º — MIRACLE, cast, 3 annos, 50 kilos, Inglaterra, Ambassador e Setting Stan, dos srs. Lopes & Pino, D. Suarez.
2º — Alto, 50 kilos, C. Fernandez.
3º — Morenito, 50 kilos, L. Junior.
4º — Cinders, 50 kilos, R. Cruz.
5º — Bayoneta, 52 kilos, R. Rajas.

Tempo, 115".
Poule, 36$200; dupla, 26$200.
Movimento do pareo, 30:696$.
Ganho por tres corpos; o terceiro, a um corpo do segundo.
"Entraineur" do vencedor, M. Penalva.

—:— Levantada a fita, surgiu na vanguarda Morenito seguido de Cinders, Alto, Miracle e Bayneta. No Itamaraty Miracle e Cindres dominaram Morenito, mas pouco depois Cinders retrocedia ao terceiro posto. Iniciada a recta final Alto e Morenite atacaram o "leader" que logrou triumphar por tres corpos sobre Alto. Morenito foi terceiro a um corpo, Cinders quarto e Bayoneta a ultima.

"Grande premio Itamaraty" — 2.200 metros — 5:000$ e 1:000$.

1º — ACAYÁ, al, 3 annos, 51 kilos, S. Paulo, Gerfant e Banter, do Stud Sterlina, C. Fernandez.
2º — Argentina, 51 kilos, D. Suarez.
3º — Ipojuca, 51 kilos, R. Rijas.
4º — Atrevido, 53 kilos, J. Escobar.
5º — Tempestade, 51 kilos, E. Rodriguez.
6º — Era, 51 kilos, Le Mener.
7º — Kleber, 53 kilos, L. Finza.

Tempo, 143".
Poule, 171$900; dupla, 142$100.
Movimento do pareo, 27:927$000.
Ganho por um corpo; o terceiro a meio corpo do segundo.
"Entraineur" do vencedor, H. Perazzo.

—:— Tempestade assumiu a vanguarda, precedendo Argentina, Era, Acayá, Atrevido, Ipojuca e Kleber e assim correram até á nova curva, onde Era passou para a ponta. No Itamaraty, Atrevido foi para a frente, mas pouco depois Acayá derrotou a todos para triumphar por um corpo sobre Argentino. Ipojuca foi terceiro a meio corpo, e Atrevido quarto. Tempestade quinto, Era sexto e Kleber o ultimo.

Pareo "Internacional" — (2ª turma) — 1.800 metros — 2:000$ e 400$000.

1º — QUEBEC, al, 4 annos, 52 kilos, Inglaterra, Quebec e Sally Vie, do sr. Carlos Joppert & Filhos, E. Rodriguez.
2º — Melrose, 48 kilos, A. Fernandez.
3º — Mollusco, 51 kilos, J. Escobar.
4º — Moscatel, 50 kilos, L. Junior.

Não correu Morgado.
Tempo, 114".
Poule, 17$; dupla, 26$300.
Movimento do pareo, 35:544$000.
Ganho por dois corpos; o terceiro por cabeça do segundo.
"Entraineur" do vencedor, José Carvalho.

—:— Quebec assumiu o commando do lote, seguido de Melrose, Mollusco e Moscatel e nessa ordem correram até o fim da recta do rio, onde Mollusco se collocou em segundo, a pequena distancia do "leader". Este, iniciada a recta final, destaca-se para vencer firme e por dois corpos sobre melrose, que reaccionou no final. Mollusco ficou em terceiro por cabeça e Moscatel encerrou o lote, longe.

Pareo "Progresso" — 1.609 metros — 1:700$ e 340$000.

1º — GUAJÁ, al, 4 annos, 52 kilos, Pernambuco, Piricles e Nereida, do sr. F. J. Lundgrem, D. Vaz.
2º — Sterlina, 52 kilos, C. Fernandez.
3º — Maroto, 52 kilos, E. Rodriguez.
4º — Gladiola, 51 kilos, R. Rojas.
5º — Hortencia, 44 kilos, W. Costa.
6º — Kellemann, 52 kilos, A. Fernandez.

Tempo, 104".
Poule, 34$800; dupla, 31$100.
Movimento do pareo, 23:668$000.
Ganho por dois corpos; o terceiro a varios corpos do segundo.
"Entraineur" do vencedor H. Bastos.
Raia optima.
Movimento geral das apostas, 169:930$000.

—:— Guajá foi o primeiro a pular seguido do Maroto, Sterlina, Ipojuca, Hortencia e Kellermann. No fim da recta do rio Sterlina collocou-se em segundo logar e assim correram até ao vencedor, onde Guajá chegou com a differença de dois corpos sobre Sterlina. Maroto foi o terceiro a varios corpos, Gladiola foi quarto, Hortencia quinto e Kellermann o ultimo.

* * *

VARIAS NOTICIAS

De accôrdo com o projecto que publicamos sabbado ultimo, encerram-se, hoje, ás 5 horas da tarde, as inscripções para a corrida de domingo proximo, no Jockey-Club.

—:— Sentiu-se hontem ligeiramente, após o pareo em que tomou parte, o cavallo Pégaso.

—:— O resultado dos concursos do semanario "O Bridão" foi o seguinte:

No de oito pareos venceu, com 18 pontos, o n. 2750 e em 2º logar com 16 pontos, os ns. 365, 744, 1.137, 1.464, 1.643, 1.916, 1.933, 1.949 e 2.232.

No de quatro pareos venceu, com 12 pontos, o n. 1.432 em em 2º logar, com 11 pontos os ns. 979 e 1.425.

REMO

REUNIÕES

Confederação Brasileira dos Desportos

O presidente da Confederação Brasileira dos Desportos, convocou para quarta-feira proxima, uma reunião dos representantes das associações filiadas.

Essa reunião é de grande importancia, pois trata-se da organização, em definitivo, da embaixada brasileira que deverá tamar parte em algmas provas olympicas de Antuerpia.

A ordem do dia da reunião, que terá inicio ás 8 1|2 horas da noite, no pavilhão Mourisco, trata do seguinte:

a) comparecimento do Brasil nos jogos olympicos de Antuerpia;
b) pareceres; e
c) interesses geraes.

Federação do Remo

Está marcada para amanhã mais uma reunião do Conselho da Federação do Remo.

Tratarão os conselheiros, nessa reunião, que terá inicio ás 8 1|2 horas da noite, da discussão dos ultimos pareceres apresentados.

Motocyclismo

RIO MOTO-CLUB

As grandes corridas de domingo

Approxima-se animadamente o dia da realização da grande corrida de motocyclistas, promovida pelo Rio Moto Club, entre os seus associados.

Nada menos de tres provas importantes serão realizadas: uma de "Veteranos" e outra de "Novos", typo de passeio e uma de machina de força livre, qualquer typo ou classe, instituida recentemente para os candidatos de machinas de passeio modificada ou de corrida propriamente dita.

Damos a seguir uma parte do regulamento para as provas de typo de passeio, approvado pela directoria do Rio Moto Club:

Art. 1º — O "Rio Moto Club", organizará para se realizar no domingo, 30 de maio de 1920, uma prova para motocycletas de força livre, typo exclusivamente de passeio.

Paragrapho 1º — Para os fins do presente artigo são consideradas machinas de typo de passeio, todas as que estiverem publicadas, (como de passeio) nos catalogos dos seus respectivos fabricantes e que:

a) não tenham sido augmentadas na carreira dos pistões e no calibre de seus cilyndros;

b) Não possuam adaptadas ao motor partes auxiliares, que não sejam as peças que figurem nos referidos catalogos, como accessorios de machinas de typo de passeio;

c) não tenham o quadro e o motor modificados em suas disposições geraes e differentes dos encontrados nos já citados catalogos.

Paragrapho 2º — Só é permittida a retirada ou a modificação das seguintes peças: para-lamas, guidons, pharóes, silencioso, entrada de ar, feitio ou tamanho de selim.

Art. 2º — A prova constará de duas cathegorias a saber:

a) "Novos" — aquelles que ainda não tenham tomado parte em provas motocyclisticas, ou aquelles que o tendo feito não tenham obtido collocação de primeiro logar;

b) "Veteranos" — aquelles que tenham obtido classificação de primeiro logar, de accordo com a cathegoria de novos.

Art. 3º — A prova será realizada na recta da Av. Meridional ás 10 e 30 minutos do dia mencionado.

Art. 4º — Os concorrentes terão 80 metros para embalo das machinas, 1.000 metros de percurso chronometrado e 200 metros de parada.

Art. 5º — A prova será chronometrada por dois juizes, um de chegada e outro de partida.

Paragrapho unico. — Os juizes de partida e de chegada terão um auxiliar cada um.

Art. 6º — A partida será effectuada a um por vez, com espaços intercalados de 5 a 10 minutos e obedecerá a ordem numerica de sorteio feito na séde social na vespera da prova, por meio de uma urna com espheras numeradas.

Art. 7º — A prova poderá ser disputada por qualquer motocyclista sempre que a sua machina offereça segurança para o piloto e para o publico declarando-se obrigatorio o uzo de um freio em cada machina.

Art. 8º — Será desclassificado o concorrente que partir sem ordem do director da corrida.

Art. 9º — Os concorrentes deverão achar-se presentes na séde social ás 8 horas da manhã no dia da corrida, afim de incorporados partam para o local do certamen.

Paragrapho unico — Todo o concorrente que faltar á chamada as 8 horas da manhã na séde social ou desincorporar, soffrerá a multa de rs. 10$000.

Art. 10º — O concorrente que perder a hora da partida, por panne (inguisse) etc., terá uma tolerancia de 3 minutos, findo os quaes ficará para correr por ultimo sujeito porém, a multa de rs. 5$000.

a) O concorrente incurso no presente artigo terá somente para a sua segunda partida a tolerancia de 10 minutos, findo os quaes será desclassificado, embora sujeito a multa estipulada para a segunda chamada.

Art. 11º — Será classificado em primeiro logar o concorrente que satisfazendo todas as disposições do presente regulamento, fizer o percurso em menor espaço de tempo.

Art. 12º — Em caso de empate, será effectuada nova prova entre os concorrentes empatados, sob as mesmas condições, sendo considerado vencido o concorrente que a tal não se quizer submetter.

Art. 13º — Não poderá correr mais de um concorrente na mesma.

Serão offerecidas aos vencedores da prova de "Novos" medalhas de ouro, prata e bronze, para o 1º, 2º e 3º collocados respectivamente; os vencedores da prova de "Veteranos" receberão premios identicos, cabendo ao 1º collocado, além da medalha, a "Taça Rio Moto Club", de posse transitoria.

Ao vencedor da prova de força livre, será conferida uma linda taça de prata denominada "Brasil".

BRIGADA POLICIAL

Serviço para hoje:
Uniforme, 4º (kaki).
Superior de dia, capitão Benedicto.
Medico de dia (12 horas), dr. Studart.
Medico de dia (24 horas), dr. Oswaldo.
Pharmaceutico de dia, sr. Adhemar.
Dentista de dia, 2º tenente honorario Nogueira.
Dentista de dia, sr. Soyão.
Auxiliar do official de dia á Brigada, sargento Lotkario.
Musica de promptidão, a banda da Brigada.
Conducção de presos será fornecida pelos batalhões, de accordo com o pedido que fôr feito.
Dia ao telephone na Assistencia do pessoal cabo Mario.

Ronda:
Com o superior de dia, 2º tenente Portocarrero.
No 4º districto, 2º tenente Vital.

Guardas:
Da Amortização, 2º tenente Waldemar.
Da Moeda, 2º tenente Ashton.
Do Thesouro, 2º tenente Florentino.

Promptidão:
No Quartel-general, 2º tenente Canabarro.
No regimento de cavallaria, 2º tenente Alcebindes.

Dias aos corpos:
No 1º batalhão, 1º tenente Telles.
No 2º batalhão, capitão Barbosa.
No 3º batalhão, capitão Diniz.
No 4º batalhão, capitão Barbosa Lima.
No regimento de cavallaria, 2º tenente Castello Branco.
No quartel do Andarahy, 2º tenente Mariath.
No quartel da Saude, 2º, tenente Coimbra.

O 1º batalhão fornece a promptidão de incendio, 10 praças para prevenção, 3 inferiores para ronda, 1 inferior para guarda no Quartel-general, o policiamento, os demais serviços já determinados e o mais que fôr pedido.

O 2º batalhão fornece 10 praças para prevenção, o policiamento, os demais serviços já determinados e o mais que fôr pedido.

O 3º batalhão fornece 10 praças para prevenção, o policiamento, 2 inferiores para ronda, 1 inferior ás 8 horas na Assistencia do pessoal para rondar o 2º districto, os demais serviços já determinados e o mais que fôr pedido.

O 4º batalhão fornece a promptidão de soccorros, 10 praças para prevenção, 4 inferiores para ronda, 1 corneteiro para ordens á Assistencia do pessoal, o policiamento, os demais serviços já determinados e o mais que fôr pedido.

O regimento de cavallaria fornece 20 praças para a promptidão permanente, 1 inferior para rondar o 4º districto 2 inferiores para ronda, o policiamento, os demais serviços já determinados e o mais que fôr pedido.

O gabinete de engenharia fornece 1 bombeiro de dia.

A companhia de metralhadoras fornece a promptidão permanente, a guarda do Quartel-general e o mais que fôr pedido.

Temos sobre a mesa o 3º numero do bem feito jornal "A Voz do Povo" sob a intelligente direcção do sr. José Vieira Brandão Filho e que se publica na cidade de Rio Casca, Estado de Minas.

PREFEITURA

Conferenciou ante-hontem com o prefeito o sr. Mozart Lago, director interino da Escola Wenceslau Braz, que combinou com s. ex. varias providencias e medidas que se prendem a melhoramentos a serem introduzidos naquella Escola.

—:— A Sub-Directoria de Rendas arrecadou ante-hontem a quantia de 83:717$867.

Pagam-se hoje as seguintes folhas: Inspectoras e serventes e extranumerarios da Escola Normal.

—:— Pelo Director da Instrucção foram assignados os seguintes actos:

Designando — Maria Magdalena de Castro Leal, para substituir a adjuncta de 2ª classe Alzira G. Saroldi, na 14ª escola mixta do 9º districto; Oswaldo Vieira da Silva, contra-mestre de officina de electro-technica em estabelecimento de ensino profissional, para ter exercicio na officina de torneiro da secção "Metal" da Escola Profissional Souza Aguiar Aracy de Carvalho Rego, para substituir a adjuncta de 3ª classe Marianna de Souza L. Azevedo, na 6ª escola mixta do 2º; Maria Olivia da Bôa Morte, para substituir a adjuncta de 2ª classe, na 5ª mixta do 21º; Edith Costa, para substituir a adjuncta, na 14ª escola mixta do 7º; Alzira dos Santos Jacome, para substituta de adjuncta, na 1ª escola mixta do 7º.

Transferindo — Anna da Purificação Lamego, adjuncta de 3ª classe, para a 2ª escola mixta do 4º districto; Brazilia de Faria Castro, de 3ª, para a 2ª mixta do 21º; Eduardo Pinto Coelho de Vasconcellos, de 2ª classe, para a 1ª masculina do 8º; Gilda Hall Machado, de 3ª classe, para a 3ª mixta do 4º

LLOYD BRASILEIRO

O paquete "S. Paulo", na proxima quarta-feira, tem de soffrer vistoria na caldeira pelo Lloyd Rejister.

—:— Do porto de Santos chegou ante-hontem pela manhã o "Tabatinga", commandado pelo capitão Fortunato Ayrosa.

—:— O officio que o director do Lloyd enviou á Associação Commercial, foi nos seguintes termos:

"Tenho a honra de levar ao conhecimento de vs. exs. que assumi nesta data o exercicio do cargo de director-presidente do Lloyd Brasileiro, para que fui nomeado interinamente por portaria do sr. ministro da Viação e Obras Publicas, datada de hontem.

E' meu principal objectivo, no posto que me confiou o governo, ir ao encontro do legitimos interesses do commercio, procurando ouvir, e attender quanto em minha alçada estiver, os autorizados representantes das forças productoras do paiz.

Animo-me, portanto, a esperar, para a realização desse proposito, a preciosa collaboração da respeitavel Associação Commercial do Rio de Janeiro, pelo que, cumprindo o dever da presente participação, levo egualmente ao conhecimento de vs. exs. que me será muito agradavel receber diariamente, das 16 ás 17 horas, a vs. exs., assim como a todos os membros do nosso honrado commercio.

Aproveito o ensejo para apresentar a vs. exs. as seguranças da minha elevada estima e distincta consideração."

—:— A directoria do Lloyd enviou ao agentes e commandantes nos portos nacionaes, a seguinte circular:

"Para os devidos fins, transcrevo abaixo os termos do aviso-circular n. 30, de 13 de novembro de 1914, do sr. ministro dos Negocios da Fazenda, bem como os do aviso n. 58, do mesmo sr. ministro ao seu collega dos Negocios da Marinha.

Por esses documentos officiaes verificareis que está o Lloyd Brasileiro isento de pagamento de qualquer imposto ou taxa nas repartições publicas, e os commandantes dos seus navios dispensados do pagamento do sello cobrado pelas Capitanias dos Portos.

"Ministerio da Fazenda — Circular n. 30 — Rio de Janeiro, 13 de novembro de 1914 — Reitero aos srs. chefes das repartições subordinadas a este Ministerio as resoluções constantes das circulares ns. 37, 38 e 40, de 18 e 23 de setembro de 1913, todas referentes ao Lloyd Brasileiro, que, tendo sido incorporado ao patrimonio nacional pelo decreto n. 10.387, de 13 de agosto de 1913, está tambem isento de todos e quesquer impostos e taxas durante o tempo em que se conservar incorporado ao mesmo patrimonio. — (a) — *Rivadavia Corrêa.*" (*Diario Official*, de 15 de novembro de 1914, pag. 12.155.)

"Sr. ministro da Marinha — N. 58 — Restituindo os papeis que acompanharam o aviso de v. ex. n. 533, de 12 de fevereiro ultimo, e em que se suscita duvida sobre se, de conformidade com o Regulamento das Capitanias de Portos, deve ou não ser cobrado dos commandantes dos navios do Lloyd Brasileiro o sello devido, em suas declarações de entrada e saida dos portos, tenho a honra de declarar a v. ex. que, no entender deste ministerio, não é devido o sello de que se trata. Reitero a v. ex. meus protestos de elevada estima e consideração." (*Diario Official* de 15 de maio de 1920, pag. 8.331).

—:— Tendo cessado a gréve dos trabalhadores do porto de Havana, a directoria do Lloyd continuará a manter as viagens até aquelle porto.

O "Campos", que se acha em Santos, já está recebendo cargas para aquelle porto.

—:— Sabendo a directoria do Lloyd estar as obras do dynamo de "Macapá" com algum atraso, foi ordenado ao commandante Limonard, providenciar com urgencia, afim do navio poder sair a hora marcada.

METHODO FACIL PARA ENGORDAR, AFORMOSEAR E FORTALECER

O erro em que incorrem quasi todas as pessoas magras que desejam ganhar carnes, formosura e forças é insistirem em medicar seus estomagos com drogas de qualquer classe ou alimentarem-se de comidas gordurosas, bem como seguirem qualquer regra insensata de cultura physica, sem no entretanto prestarem attenção á verdadeira causa de sua magreza. Ninguem póde augmentar seu pezo emquanto seus orgãos digestivos não assimilarem perfeitamente os alimentos que vão para o estomago.

Graças a uma nova descoberta scientifica, é possivel agora combinar em uma forma simples os elementos de que os orgãos digestivos carecem para ajudal-os na sua obra de assimilarem devidamente os alimentos e convertel-os em carnes e sangue fortes e permanentes.

Esta descoberta moderna chama-se "COMPOSTO RIBOTT" phosphato ferruginoso organico, um dos melhores creadores de carnes que se conhecem. O "COMPOSTO RIBOTT" (phosphato-ferruginoso-organico) por meio de suas propriedades regenerativas e reconstituintes ajuda o estomago na sua obra de extrair dos alimentos as substancias nutritivas que elles contêm, as quaes leva para o sangue, que por sua vez as espalha por todos e cada um dos tecidos e cellulas do corpo. Nada mais facil para Vc. do que imaginar o resultado desta assombrosa transformação quando começar a notar que as maçãs do rosto se vão tornando mais cheias e rosadas; os ôcos do collo, peito e hombros irão pouco a pouco desapparecendo e ao fim de poucas semanas terá ganho de 5 a 7 kilos de carnes solidas e permanentes. O "COMPOSTO RIBOTT" (phosphato-ferruginoso-organico) não contem ingredientes prejudiciaes á saude e é recommendado por eminencias medicas e pharmaceuticas.

AVISO: Ainda que de certo o "COMPOSTO RIBOTT" (phosphato-ferruginoso-organico) produza excellentes resultados em casos de dyspepsia nervosa e desarranjos do estomago em geral, os dyspepticos e soffredores do estomago que não desejarem augmentar de 5 a 7 kilos de carnes solidas e permanentes não devem tomal-o.

O "COMPOSTO RIBOTT" (phosphato-ferruginoso-organico) vende-se nas boas pharmacias e drogarias. (2394)

Com a Saude Publica e com a Prefeitura

Pedem-nos os respectivos moradores chamemos a attenção das autoridades sanitarias para as pessimas condições hygienicas das casas de commodos da rua Frei Caneca ns. 515, 517 e 518. São, ao que dizem os reclamantes, casas sem ar nem luz, sendo que uma dellas ameaça ruinas, sendo, pois, necessaria a presença, ali, de um engenheiro da Directoria de Obras da Prefeitura.

PROMESSA

Uma senhora que soffreu longos annos de horrivel bronchite asthmatica e uma sua irmã, de rebelde e pertinaz tosse, no pio cumprimento de uma promessa offerecem-se a ensinar gratuitamente ás pessoas que soffrem de identico mal o remedio que as curou. Pede-se ás pessoas caridosas transmittirem esta noticia aos que soffrem. Cartas á Sra. Adelia Rocha, caixa postal n. 1.996, Rio de Janeiro. (3592)

CHRONICA ESPIRITA

Começamos hoje a transcripção do artigo "*As minhas experiencias psychicas*", escripto pelo rev. Walter Wynn, autor de "Ruperto vive" (Rupert lives) para o "Occult Review" de março e traduzido por Thomaz Williams.

O rev. Walter Wynn, além de ser pastor da Egreja Anglicana é ao mesmo tempo editor da revista "The Young Man and Woman" de Londres, e como na sua egreja ainda ha pastores que combatem o espiritismo, as suas experiencias publicadas e o livro acima citado têm muito valor, devido a continuar elle como pastor da egreja.

Eis, pois, o que elle diz:

"Tudo se passou espontanea e inesperadamente como, creio, têm logar todos os factos importantes e decisivos na existencia das creaturas.

Perdi na guerra o meu unico filho e a senhorita Stead, como uma verdadeira espirita, tinha a certeza de poder communicar-me com elle. Apezar de ter lido todos os livros referentes aos phenomenos psychicos não me foi possivel conceber a realidade de muitos delles. Lia essas obras, apenas, como contos exoticos e curiosos sem lhes emprestar grande importancia.

O vacuo, porém, produzido em minha vida, pela morte prematura de meu idolatrado filho, predispoz-me a prestar ouvidos attentos ás affirmações dogmaticas da senhorita Stead, a cujo excellente e respeitabilissimo progenitor, tão crente como a sua estimavel filha, quando sobre este assumpto falava-me, limitava-me eu a sorrir-lhe.

Desta vez, entretanto, não cerrei os ouvidos ao convite e os meus dois livros; "Rupert Vive" e "A Biblia e a Vida Futura" são o resultado condensado de tres annos da mais paciente e cuidadosa investigação.

Posso em uma unica phrase expressar a conclusão a que cheguei: — "Não creio que alguem tenha comprehendido todo o alcance e extensão desses phenomenos ou que delles possa dar exacta explicação. Attribuil-os porém, á fraude ou á intenção preconcebida de enganar ou ludibriar ou, ainda a origem diabolica, é o maior dos absurdos."

Fiquei muitissimo penalizado pelo modo que as egrejas e os dirigentes acolheram a publicação do resultado das minhas investigações psychicas. Peço desculpa por declarar que não comprehendo como pessoas, tidas por intelligentes e cultas, para não mencionar as pseudo conhecedoras das verdades biblicas, podem querer invalidar o resultado das minhas investigações, allegando prevenções estultas e citando versiculos da Biblia que absolutamente nada têm com a materia em questão.

Muitas vezes tenho a mim mesmo feito a seguinte interrogação: — "Qual será a verdadeira causa dessa attitude das egrejas?"

Nós testemunhamos o esforço ingente, titanico emprehendido em toda a parte do globo para ficar provada a sobrevivencia da personalidade humana, verdade esta, fundamental da *Egreja Christã*, como de nenhuma das outras das grandes egrejas e, no entanto, os pseudo luminares e interpretes dos Evangelhos do Christo são os primeiros a affirmar que isso é obra do diabo. Neste sentido tenho recebido centenares de cartas.

Qual a causa de semelhante attitude?

A causa é obvia, é clara: — As egrejas, antes de mais nada adoptaram certos dogmas sobre os quaes não admittem discussões. Se o Todo Poderoso julgar opportuno revelar a Christo verdades desconhecidas dos judeus, crucificam-no; se Galileu descobre verdades astronomicas ignoradas pelos demais, acham que elle deve ser condemnado á fogueira. Luthero discorda de Roma é creatura do demonio; Sir Oliver Lodge, professores Crawford, Barrett, Flammarion e tantos outros presenciam novos phenomenos naturaes: acham-se indiscutivelmente influenciados por uma horda de demonios que primitivamente eram anjos, mas, que foram precipitados das alturas nas trévas externas. Convém notar que, apezar de se acharem essas entidades acorrentadas, permitte-se-lhes influenciar a 2.400.000.000 de seres humanos e, tendo ainda, esses decaidos, conhecimento exacto das mais insignificantes minucias e segredos dessas myriades de seres. Não se póde admittir hypothese mais grosseira e ridicula, nem attitude mais cruel e injusta em relação a essa nova revelação.

Eis a conclusão a que chegaram os grandes dirigentes da consciencia dos varios rebanhos das egrejas organizadas!!! Collocaram um ponto final nos seus conhecimentos theologicos e, quando encontram qualquer facto, para elles, inexplicavel, attribuem-no, logo, a origem diabolica! Muito commodo, porém pouco convincente."

(*Continúa*)

Fred. Figner.

HOSPITAL VETERINARIO MUNICIPAL

Durante a primeira quinzena do corrente mez teve o seguinte movimento de papeis na secretaria e de serviços na fiscalização sanitaria animal:

Entraram 183 requerimentos; foram despachados 165 petições; foi arrecadada a importancia de 6:150$000, proveniente da taxa de matriculas ou marcação das vaccas leiteiras dos estabulos publicos e particulares; foi tambem cobrada a somma de 40$000, resultante da transferencia de animaes de um estabulo para outro; foram requisitadas 14 multas devidas á varias infracções; foram visitados 134 estabulos e abrigos para animaes na zona rural; foram despachadas 9 licenças para mercadores de gado vaccum e 86 para proprietarios de "Campos de engorda"; foram remarcadas 16 vaccas e marcadas 80 novas que dos Estados vizinhos entraram nas fronteiras do Districto Federal; foi requisitada uma remoção de vacca esgotada e magra para fóra do Districto Federal.

Colonias de Alienados em Jacarépaguá

O sr. Alfredo Pinto, ministro da Justiça, designou a proxima sexta-feira, 28, para a collocação da pedra fundamental, do edificio que está sendo construido em Corenguê, Jacarépaguá, para asylar os alienados que actualmente se acham nas Colonias da ilha do Governador, e ao mesmo tempo desafogar o já excessivo numero de enfermos que existem no Hospital Nacional, os quaes serão em breve transferidos para a nova colonia.

Ao acto comparecerão o sr. Alfredo Pinto, varias autoridades e convidados.

UM FÓCO DE INFECÇÃO

Aqui vae uma prova de como se organizam fócos de infecção:

A travessa Azevedo liga o largo da Cancella com á rua da Caixa d'Agua, em S. Christovão. Uma parte dessa travessa está ainda desprovida de habitações, mas noutra parte, e do lado do referido largo, ha um grande predio, onde funcciona um cinema, e, de fronte deste, um certo numero de pequenas propriedades.

De uma dessas casas, por falta de canalização ligada á rêde geral, no que parece, as aguas servidas, infectas, negras, correm por baixo do passeio lateral, e lá ficam dias e semanas, retidas numa vala improvizada, infectando o ambiente.

Porque não vae até lá o delegado de Saúde, para dar providencias que se tornam necessarias?

O preferido da elite!

CINEMA CENTRAL

O Cinema das grandes enchentes!

Avenida Rio Branco, 168 - Tel. C. 4318 - Propriedade da EMPRESA PINFILDI

Tres dias apenas nos separam do de quinta-feira, 27

Ser-vos á, então, dado assistir a mais uma manifestação do genio de Shakspeare

TODO O MUNDO É THEATRO!

Cinco actos em que o interesse cresce de scena a scena!
A scena seguinte não é nunca inferior á anterior

Homens, bonecos do mundo

Bonecos, imagem dos homens!

Estes como aquelles e aquelles como estes!

TODO O MUNDO E' THEATRO

vae ser o assumpto obrigado de todas as conversas por muito tempo! Aguardae, anciosos, o dia de QUINTA-FEIRA proxima

Ler o nosso annuncio de amanhã!

CINEMA PARIS

HOJE—Primorosas producções de brilhante exito!—HOJE
Um verdadeiro e completo espectaculo theatral!
AURELIO SIDNEY, notavel artista, apresent-se ao nosso publico em

UMA EXTRANHA AVENTURA!

6 longos actos de intensa dramaticidade e emoção!
Fabiene Fabrèges, a querida artista, que reapparece em

WANDA WARENINE

Empolgante acção dramatica em 5 extensos e bellos actos

Quinta-feira — As primeiras rosas, lindo trabalho em 5 actos, e Ondina, pela esculptural Bianca V. Camagni.

PARQUE CENTENARIO

Companhia Brasil Cinematographica

Grandes desafios de LUCTA ROMANA

em que tomarão parte os afamados campeões mundiaes:

LOBMAIR — 145 kgs. — Campeão Allemão.
ANDRES BALSA — 100 kgs. — Campeão Hespanhol.
JOÃO BALDI — 128 kgs. — Campeão da America do Sul.
MAX GALANT — 108 kgs. — Campeão Mundial.

Amanhã, 25 de Maio

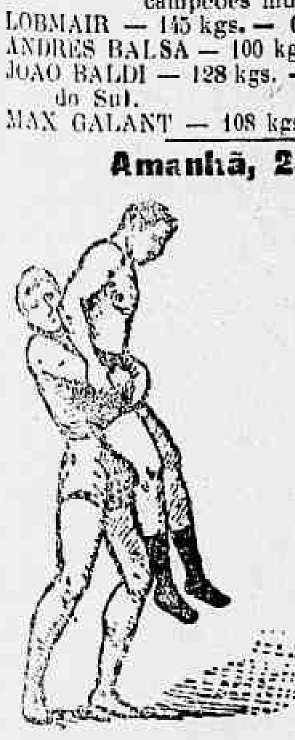

1º Grandioso Match

João Baldi

128 kgs. — Campeão Sul Americano

VERSUS

Balsa

100 kgs. Campeão Hespanhol

Todos ao Parque Centenario

Procure ver e ler os programmas

CINEMA IDEAL

HOJE - Um novo programma de extraordinario successo - HOJE

Da insuperavel Fox Film Corp. apresentamos a mais captivante das suas estrellas

Madlaine Traverse

No mesmo programma apresentamos a extraordinaria producção franceza cuja interprete é a famosa artista, cuja belleza echoou atravez os fidalgos sa dos quatro cantos do globo

GABY DESLYS

A mundial actriz dansarina a quem se curvaram figuras de destaque do Velho e Novo mundo famosos artis millionarios e até homens de Estado... Artista que hoje porém, desditosamente apagada pela morte que lhe fez victimou!

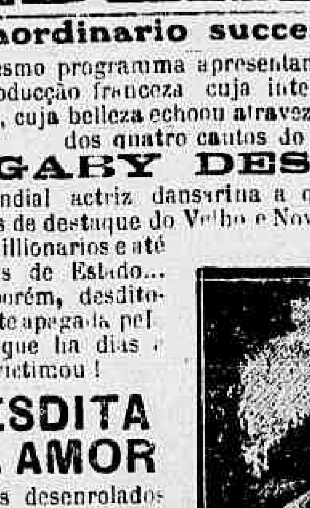

DESDITA DE AMOR

7 actos desenrolados ante impeccavel arte e deslumbrante encenação, um bellissimo enredo de amor. Uma verdadeira maravilha cinematographica com varios quadros coloridos que empresta o maior dos esplendores.

A formosa e completa artista que dia a dia mais se impõe, tal a fertilidade do seu talento e a gracilidade do gesto ante as mais exigentes platéas.

ROSA DO NORTE

5 actos magnificos superiormente desempenhados pela arte incomparavel de MADLAINE TRAVERSE, a inexquecivel protagonista do «Caso Caillaux e Bolo Pachá».

QUINTA-FEIRA—Na mais recente das suas creações apresentamos o ... Douglas Fairbanks em Um casamento turbulento — 5 actos Triangle Films — No mesmo programma o ultimo episodio da estupenda serie O RASTRO DO POLVO e mais ainda uma hilariante comedia INEDITA em 2 partes.

Proxima semana — William Farnum numa producção extra-sensacional o mais grandioso trabalho do grande artista, intitulado OS LOBOS DA NOITE em 7 actos formidaveis da FOX FILM.

CINEMA IRIS

Propriedade de J. Cruz Junior — Rua da Carioca ns. 49 e 51

NADA MENOS DE 3 FILMS SENSACIONAES — NADA MENOS DE 3 TRABALHOS SUGGESTIVOS, EMOCIONANTES, DAREMOS HOJE, FORMANDO

Um só espectaculo grandioso e bello

E' lindo, grandioso, o FINAL deste film surprehendente

Os Mensageiros da Morte

o film magistral da PATHÉ NEW YORK (para a UNIVERSAL), em um final que CHARLES HUTCHISON, LEAH BAIRD e LEWINS SHELDON têm as suas melhores scenas. — 15º e ULTIMO episodio —

Em recompensa da coragem

Da SÉRIE DE OURO, como trabalho lindissimo, damos

O MOMENTO DECISIVO

Um drama brilhante, um trabalho de grande sensação — Um romance de interpretação do grande artista

KENNET HARLAN

...do com chave de ouro,

O VALETE DE COPAS

Um outro bello drama, um romance passado no FAR WEST, em que são protagonistas — JACK PERRIN, JOSEPHINE HILL — e HOOT GIBSON.

QUARTA-FEIRA — Terminaremos as AVENTURAS DE PETE MORRISON.
SEXTA-FEIRA — Vamos iniciar um outro portento da cinematographia, um outro film em séries, da UNIVERSAL — O MYSTERIO DO RADIUM.

NO MUNDO DA TÉLA

ODEON

Do seu programma de hoje consta o final do grande "film" em series "Fortuna Fatal". Quer isto dizer que, honrando a sua inconfundivel personalidade, que uma desmedida audacia caracterisa, Helen Holmes, a linda, a perturbadora Helen Holmes executará as maiores, as mais inconcebiveis façanhas. Nós, que o sabemos, podemos affirmar: não póde ser de melhor quilate o ouro da chave que fecha a "Fortuna Fatal".

Figura ainda no novo programma do Odeon uma obra de arte: "Repudiado e querido". Os nomes dos artistas que apparecem nesse "film", bastam, de resto, para recommendal-o: Montagu Love (protagonista) Franck Mayo e Barbara Castleton. Affirmemos ainda: "Repudiado e querido" é um dos "films" mais sensacionaes que se teem projectado no Brasil, por isso que se trata de uma pagina de verdadeira e pungentissima psychologia.

AVENIDA

Uma das mais fascinantes actrizes americanas, Lila Lee, apparece hoje no "écran" do querido Cinema Avenida. E o "film" em que apparece estamos em affirmar que é o seu mais perfeito trabalho. "Amor e Odio" é uma peça dramatica de admiravel unidade esthetica, o que não impede, todavia, (e isto ainda mais a recommenda) seja ella possivel de uma decomposição em varias peças de tal forma, no seu grande e admiravel enredo, se juntam e se succedem scenas, factos que são outros tantos dramas, dignos de estudo á parte.

Mas, este facto explica tudo: "Amor e Odio" é um "film" de arte da Paramount Artcraft...

PALAIS

"Mandados do coração"!... Gloria Swanson! Um "film" e uma actriz. Mas um "film" como nenhum e uma actriz como nenhuma.

O Palais pode contar, sem duvida nenhuma, por enchentes, as sessões que vae dar com este programma. Nunca a "Triangle Films" foi tão caprichosa na montagem. Nunca a deslumbrante Gloria Swanson se nos apresentou tão deslumbradora.

Inutil dizer que "Mandados do coração", obra de arte concebida especialmente para ser interpretada por Gloria Swanson, representam, nos poucos minutos da sua projecção no "écran", annos, seculos, talvez da vida desta esphynge: o coração humano.

PATHE'

Madelaine Traverse, a grande estrella, que fulge hoje entre as de primeira grandeza no céo da cinematographia, será vista hoje, a olho nú, no Cinema Pathé.

"Rosa do Norte", o "film" em que ella apparece, só mesmo ella poderia interpretar. A protagonista dessa forte peça dramatica, é uma mãe devotada até ao sacrificio, heroica, sublime, emfim, um desses typos de mulher que o martyrio santificou e que, através o maravilhoso temperamento artistico de Madelaine Traverse,tão particular, tão seu, tantas vezes nos tem sido dado admirar.

A' Fox-Film e ao Pathé, o seu exhibidor não faltarão, por esse "film", os applausos mais numerosos e mais enthusiasticos.

CENTRAL

Neste vasto e confortavel cinema ha hoje uma reapparição que muito agradará aos apaixonados do cinema e dos seus vultos, a do bello e elegante actor Kenneth Harlan, que tão brilhantes recordações deixou de si, quando appareceu com Dorothy Dalton no violento drama "Chispa de fogo". Kenneth reapparece em seis actos de assumpto novo, como seja o de um rapaz que volta da guerra com o cerebro fatigado pelo estridor das trincheiras. "Momento decisivo", se chama o film e dá occasião a que o actor se saliente muitissimo. No mesmo programma figura um outro film "Ondina", de que faz o principal papel a esculptural actriz Bianca V. Camagni, a mesma que a critica européa está discutindo, por motivo de sua creação no papel de "Tenaz humana", que breve veremos no Rio.

PARISIENSE

Este velho e popular cinematographo dispensou aos seus innumeros frequentadores, com o novo programma de hoje, um dos mais bellos espectaculos.

O "film" "Como vencem os pobres" ,cine-drama em 5 longos actos da Triangle Films, é um trabalho de arte verdadeiramente emocionante. Interpreta a protagonista a joven e linda actriz americana, Winifred Allen. E' de notar que Winifred Allen, interprete acclamada de já innumeros papeis, nunca foi tão perfeita, tão digna de admiração como no "film" em que hoje se nos apresenta no Parisiense. Isto, de resto, foi o que se disse nos meios cinematographicos da America do Norte, quando lá foi projectado o "Como vencem os pobres".

PARQUE CENTENARIO

Magnifico, o programma novo do cinematographo que possue a maior téla do mundo!

Attenção para o que aqui vae: O Parque Centenario começa hoje a projecção d'"A mascara sinistra", o mais sensacional "film" em séries que tem apparecido. E' um monumental trabalho da Vitagraph, que escolheu para principaes interpretes dois grandes nomes, que são, na cinematographia, dois renomes: Antonio Moreno e Carol Halloway.

Além dos primeiros episodios d'"A mascara sinistra", na grande téla será projectada ainda a grande pellicula "Vendetta"!, interpretada pela grande Pola Negri. "Vendetta"! "é o grande, o magnifico film allemão que tanto successo fez no Odeon. A empreza transportou-o para o Parque Centenario, attendendo á innumeras pessoas, que se não conformariam com o ser tão depressa archivada essa obra de arte.

O imposto territorial em Minas Geraes

Bello Horizonte, 23 — Com a nomeação de 120 peritos, conforme noticiámos hontem, vae começar a lançamento do imposto territorial do Estado, os peritos assumirão o exercicio nas respectivas circumscripções, no prazo de 60 dias.

Cine Meyer

AV. AMARO CAVALCANTI N. 25—Meyer
Telephone 5622 Villa

HOJE — HOJE

Annie de Lusee, maravilhosa composição dramatica, em 7 partes, interpretada pela grande artista americana Norma Talmadge.

A Fortuna Fatal, 9º e 10º episodios, em 4 actos. (G 25167.

Más digestões, Máo halito, Inappetencia, Enxaqueca.

Deposito geral: Granado & Comp. 1º de Março, 14

O uso regular do Tonico — Estomachico — Reconstituinte.

TRINÓZ

Faz em pouco tempo ENGORDAR dando visivelmente BOAS CORES.

Força muscular e bem-estar sensivel. Vale um bom alimento.

TRINÓZ

(4844)

Fallecimento de um commerciante em Natal

Natal, 21 (*Retardado*) — Falleceu hontem nesta cidade o coronel João Juvenal Pedrosa Tinoco, chefe da importante firma Pedrosa Tinoco & Cia., presidente da Junta Commercial e vice-presidente do Congresso do Estado.

O Congresso de Protecção a Infancia

O elevado numero de adhesões que a cada momento recebe de todos os recantos do Brasil o deputado dr. Andrade Bezerra, secretario geral do 1º Congresso Brasileiro de Protecção á Infancia, prova, evidentemente, o interesse que este emprehendimento vae despertando no seio da população do nosso paiz.

Até agora sobem a 1.215 as adhesões registradas, o que faz crer tenha o Congresso, a realizar-se em 15 de novembro do anno corrente, o mais evidente brilhantismo, tendo em vista que os srs. presidente da Republica, sob cujo patrocinio se effectua elle, e ministro do Interior, aliás, membro da sua commissão executiva e vice-presidente de honra, se têm mostrado muito interessados para que o importante commettimento corresponda á expectativa.

Sobem já a cerca de 200 as memorias promettidas sobre assumptos de maior valor.

NOTICIAS DE PERNAMBUCO

Recife, 23 — Foi apresentado ao Conselho Municipal um projecto autorizando o prefeito a contratar a creação da estatua de José Mariano. Toda a imprensa applaude calorosamente essa idéa.

Recife, 23 — O "Diario de Pernambuco" estuda, em editorial, o parecer apresentado pelo deputado José Bezerra Filho sobre o projecto do orçamento.

A citada folha cerca dos maiores elogios esse trabalho, que impressionou bem as classes conservadoras, pelas idéas praticas e opportunas nelle contidas.

O substituto interino do sr. João Luiz Alves

Bello Horizonte, 23 — Foi designado o secretario do Interior para substituir o sr. João Luiz Alves, secretario das Finanças durante a sua ausencia.

Cinema Haddock Lobo

RUA HADDOCK LOBO N. 20

HOJE Eunid Bennet HOJE

CUSTE O QUE CUSTAR

5 actos da Paralta-Film, por: ANNITA KING

LOUCA PRESUMPÇAO

5 actos da Paramount. Uma das pelliculas mais interesantes que nos tem apparecido por: Ennid Bennet.

Cinema Tijuca

PRAÇA SAENZ PENA

HOJE, — SUCCESSO — HOJE

POLA NEGRI em: VENDETTA!

5 actos da Union-Film-Berlim: AS JOIAS DE LORD DAMBY

Film dinamarquez, comedia em 4 actos.

SUPERINTENDENCIA DO ABASTECIMENTO

Para o levantamento do stock de assucar refinado nesta praça, a superintendencia do Abastecimento fez hontem no "Diario Official", a seguinte publicação:

"O superintendente do Abastecimento, nos termos do art. 3º letra f, do regulamento approvado pelo decreto n. 14.027, de 21 de janeiro do corrente anno, declara que todas as pessoas, firmas commerciaes, companhias ou emprezas, estabelecidas nesta capital, e que negociam, armazenam, depositam ou guardam quaesquer quantidades de "assucar refinado" acima de dez (10) saccos, deverão entregar na séde da superintendencia, á rua Primeiro de Março n. 42, na terça-feira, 25 do corrente mez, até ás 11 horas, um memorandum mencionando os stocks existentes, do referido genero, na tarde de 24 do corrente, com especificação das quantidades, qualidades, nomes dos possuidores ou depositarios e locaes onde se acham armazenados.

Ficam sujeitos ás penas do artigo 8º do alludido regulamento, isto é, da multa até cincoenta contos de réis (50:000$000), e de prisão até 30 dias, os que, obrigados a esta declaração, deixarem de satisfazel-a no dia determinado."

— Do presidente do Syndico Profissional dos Operarios Residentes na Gavea, recebeu o superintendente o seguinte officio:

"No intuito de auxiliar a humanitaria propaganda syndicalista-cooperativa, ora effectivada pela superintendencia do abastecimento, e ainda, com o firme proposito de destruir a contra-propaganda de mal intencionados, o Syndicato Profissional e a Cooperativa do Consumo dos Operarios Residentes na Gavea deliberaram expedir o officio aqui transcripto ás directorias de todas as sociedades de classes, convidando-as a visitar seu armazem de mantimentos.

Certos de que poderão contar com todos os auxilios dessa superintendencia, os directores do Syndico e da Cooperativa, vem, mui só pedir que seja dada a maior publicidade ao inteiro teor deste, mas tambem que, pela secção encarregada da propaganda syndicalista-cooperativista, machina da seguinte circular, podendo estas serem dactylographadas no maior numero possivel, contanto que bem legiveis. Ficaremos, por isso, immensamente gratos.

Eis a circular:

"Syndicato Profissional dos Operarios Residentes na Gavea" — Srs. directores — Em nome dos meus companheiros do Syndicato Profissional e da Cooperativa do Consumo dos Operarios Residentes na Gavea, tenho o prazer de convidar-vos a visitar o nosso armazem cooperativo, sito á rua Jardim Botanico numero 526, das 19 ás 22 horas de qualquer dia.

Visa este convite a realização do nosso grande desejo de patentear aos directores de todas as sociedades da classe as vantagens que podem resultar para o proletariado, e para os consumidores em geral, de uma verdadeira organização syndicalista-cooperativista, qual a que obedece rigorosamente aos principios professionaes, economico e sociaes systematizados no livro "Theoria e pratica da syndicalisação" do sr. C. A. de Sarandy Raposo, nosso organizador e orientador.

Assim procedemos, por julgarmos os factos muito mais valiosos que todas e as melhores palavras.

Dentro do nosso armazem, em pleno conhecimento do que fizemos em centenas de familias operarias durante a terrivel epidemia da "grippe" e durante os dias das constantes greves proletarias, é que podereis avaliar da existencia de instituições moldadas nas formulas que obedecemos.

Esperamos ser attendidos — José Gomes de Carvalho, presidente do Syndicato."

Promotores de justiça, de Minas exonerados

Bello Horizonte, 23 — Foram exonerados, a pedido, os promotores de justiça de Dores do Indayá e Pitanguy, bachareis José Soares de Carvalho e Hugo Torres.

Para o logar de promotor de justiça do 19º districto foi nomeado o bacharel Edmundo Lobato Gonçalves.

ALISTAMENTO MILITAR

Freguezia de Inhaúma

Communicam-nos:

"João Candido da Silva, presidente interino da Junta de Alistamento Militar da 19ª Pretoria (Inhauma), faz saber a bem dos interessados que foi a junta installada no dia 15 do corrente, á rua Elias da Silva n. 21, estação da Piedade, na agencia da Prefeitura, onde funcciona todos os dias uteis das 10 ás 3 horas da tarde.

Que fazem parte deste districto todas as ruas da freguezia de Inhauma.

Que na forma do art. 86 da Constituição, todo o brasileiro é obrigado ao serviço militar e assim, todo o brasileiro nato ou naturalizado no anno de 1891, bem assim todo aquelle que nasceu de 1896, inclusive, a 1898, tambem inclusive, que nunca foi alistado, deve alistar-se já, afim de não incorrer nas penas da lei; para isso, a junta receberá a participação, por escripto ou verbalmente, com o nome do alistando, de pae e de mãe, tudo por extenso, anno e logar em que nasceu, estado civil, profissão, signaes, caracteristicos e residencia.

Que além das vantagens concedidas por lei a todo aquelle que, voluntariamente, fôr á junta se alistar ser-lhe-á passado immediatamente o certificado de alistamento.

Que o mesmo presidente está ás ordens de quem o procurar para informações."

NOTAS RELIGIOSAS

FESTAS EM HONRA DO DIVINO ESPIRITO SANTO — Hontem em quasi todas as matrizes, egrejas e capellas desta archidiocese, realizaram-se solennidades religiosas em honra do Divino Espirito Santo.

FESTA EM LOUVOR A NOSSA SENHORA AUXILIADORA, NOS SALESIANOS — Precedida de fervorosa novena, realiza-se hoje, no Santuario dos Salesianos, em Nictheroy, a tradicional festa da excelsa padroeira das Obras Salesianas, Maria Auxiliadora.

A festividade que terá a maxima solenidade obedecerá ao seguinte programma:

Missas: das 4 1|2 ás 9 horas, de meia em meia hora, em diversos altares.

A's 6 1|2 horas — Missa com communhão geral dos alumnos. Celebrante: O extremoso bispo diocesano, revmo. sr. D. Agostinho F. Benassi. Primeiras communhões. Canto de motetes sagrados.

A's 7 1|2 horas — Missa com communhão geral dos devotos de N. S. Auxiliadora. Celebrante: o revmo. secretario geral da diocese, p. Conrado Jacarandá. Primeiras communhões. Canto de motetes.

A's 9 horas — Missa solenne com assistencia pontifical de s. ex. revma. D. Agostinho F. Benassi. Ao Evangelho o revmo. p. Conrado Jacarandá dirá as glorias de Maria Auxiliadora e do sacerdocio catholico.

A's 4 horas — Benção solenne com o SS. Sacramento.

A's 7 horas — Pratica: procissão eucharistica e benção solenne.

MUSICA SACRA

Perosi — "Ecce Panis," a 2 vozes impares: "Respice in servos tuos", a 2 vozes impares; "Veni Creator", a 3 vozes impares; Missa "Benedicamus Domino", a 4 vozes impares com acompanhamento de grande orchestra, partes variaveis em canto gregoriano; "Ave Maria", a 2 vozes; "Cantabo Domino", a 2 vozes; "Sacerdos et Pontifex", a 2 vozes impares.

Casimiri — Caro mea, solo.

Coradini — Ecce Sacerdos magnus, a 3 vozes impares.

Foschini — Te Deum, a 3 vozes.

Cappocci — Invocação, coral.

Pagella — Tantum ergo, a 3 vozes.

Pedrolini — Regina Cœli, a 3 vozes; Auxilium Christianorum.

Burroni — Panis Angelicus, solo.

Bottazzo — Ave Maria.

No dia 30, ás 10 horas, se realizará a cerimonia da benção inaugural das Armas da Basilica, sendo paranymphos o dr. Raul Veiga, presidente do Estado, e exma. sra.

EDITAL SOBRE A PROCISSÃO DO CORPO DE DEUS — A Camara Ecclesiastica fez baixar o seguinte edital:

"Joaquim Arcoverde de Albuquerque Cavalcanti, cardeal presbytero da Santa Egreja Romana do titulo dos SS. Bonifacio e Aleixo, por mercê de Deus e da S. Sé Apostolica, arcebispo metropolitano, de S. Sebastião do Rio de Janeiro, etc. A todos os que o presente edital virem, saudação, paz e benção em Jesus Christo, Deus e Senhor nosso.

Fazemos saber que, a 6 de junho do corrente anno, ás 11 horas, deverá sair de Nossa Santa Egreja Cathedral Metropolitana a solenne procissão de Corpo de Deus, percorrendo as ruas do costume, até se recolher á mesma Egreja Metropolitana.

Para maior pompa e solennidade do acto, ordenamos a todas as Irmandades, Confrarias e Ordens Terceiras existentes nesta cidade do Rio de Janeiro, compareçam revestidas de suas insignias, e devidamente incorporadas acompanhem a referida procissão, nos logares, que por direito ou costume legitimo lhes competirem. A nós ou ao nosso Illmo. e revmo. vigario geral, fica reservado resolver, na occasião, quaesquer duvidas ácerca da precedencia das sobreditas corporações, sem por isso prejudicar o direito, que cada uma entender lhe possa, a este respeito, competir.

Mandamos, outrosim, sob penas a nosso arbitrio, a todos e quaesquer clerigos de Ordens Sacras, ou Menores, quer do Clero Secular, quer do Regular, residentes nesta cidade, não se achando legitimamente impedidos ou não tendo sido dispensados, hajam de comparecer no sobredito dia e hora, na Egreja Metropolitana, afim de acompanharem egualmente a referida procissão, em todo o seu percurso, até se recolher. Can. 1291.

Encarecidamente recommendamos a todos os fieis o maior respeito e devoção ao Santissimo Sacramento, em que a nossa fé confessa e adora a presença real de Nosso Senhor Jesus Christo, verdadeiro Deus e verdadeiro homem. Se, no dizer do Apostolo S. Paulo, só ao Nome de Jesus — NOME BEMDICTO! — se curva reverente todo o joelho no Céo, na terra e nos abysmos infernaes, que demonstrações de religioso acatamento e de rendida adoração cumprirá tributar á propria Pessoa divina do mesmo Jesus, alli realmente presente, em sua dupla naturera, no augustissimo Sacramento do Altar! Assim, pois, esperamos do piedoso povo desta nossa inclyta cidade archiepiscopal o maior recolhimento e o mais profundo silencio, durante a passagem do nosso Divino Senhor Sacramentado pelas ruas do itinerario processional.

Aos moradores dessas ruas, por onde tem de passar tão solenne procissão, pedimos as tenham alcatifadas e ornadas, conforme a sua piedade lhes inspirar, em signal de respeito a Jesus Christo Filho de Deus, feito homem, Senhor e Redemptor Nosso, que se dignou de permanecer comnosco na divina Eucharistia e a quem é devida toda a gloria no tempo e na eternidade.

Dado e passado neste nosso Palacio Archiepiscopal do Rio de Janeiro, sob o Nosso Signal e Sello das Nossas Armas, aos 20 de maio de 1920. — Maximiano da Silva Leite, monsenhor vigario geral."

Na zona das "moambas"

Hontem á noite, rondava o armazem 18, do Cáes do Porto, envolto em grosso capóte o guarda aduaneiro n. 70, José de Mello, portuguez, residente á rua Conselheiro Zacharias, 36, attento para que tudo corresse em ordem.

Subddividia-se em attenções o zelo so guarda, porque ahi são frequentes as passagens de "moambas" desembarcadas de bondes, de preferencia á noite.

Numa de suas rondas percebeu Mello que saia do interior daquelle armazem com ares cautelosos o maritimo Manoel Domingos Barbosa, de 46 annos, brasileiro, resident, á rua Minas n. 63, na Estação de Sampaio, sobraçando um volume.

Como era natural, com lhe cumpria, o guarda chamou sem perda de tempo, á ordem o maritimo, exigindo que lhe mostrasse o conteudo do volume.

Longe de se conformar com a exigencia que era natural, justificadissima, o maritimo insurgiu-se e a uma observação categorica do rondante, que lhe interceptara o caminho, puxou de uma arma e disparou, sem acertar o alvo, certo de que intimidaria o seu detentor.

Então, para defender-se José de Mello saccou do revolver que comsigo trazia e fez varios disparos sobre o rebelde maritimo, que caiu ferido na região epigostrica e lombar, tendo mais uma contusão no labio superior.

Ao primeiro estampido acudiu rapido o official aduaneiro ali destacado, Delphino Rezende Junior, branco, de 20 annos, solteiro, brasileiro, residente á rua Soares Cabral, para tomar conhecimento do occorrido.

Fel-o na má occasião, porquanto uma bala desgarrada, partida da arma empunhada por Mello, attingiu-o na parte posterior da coxa direita, ahi permanecendo.

Com os gritos dos feridos e o rumor produzido pela deflagração acudiram varios policiaes que effectuaram a prisão de José de Mello, que foi autoado na delegacia local.

ULTIMOS

A occupação da Thracia pelas tropas gregas

Sofia, 23 — Communicam de Gumuldjina que está proxima a occupação da Thracia pelas tropas gregas, o que causa grande consternação entre os elementos bulgaros que ali residem e que se preparam para se refugiar na Bulgaria.

Um destacamento turco batido pelos gregos

Athenas, 23 — As tropas gregas derrotaram um destacamento turco de quatrocentos homens, num encontro que se deu nas proximidades das posições gregas de Odaisch, na Asia Menor.

O chefe de policia e o governador civil de Madrid

Madrid, 22 (*Retardado*) — Foi hoje noticiado que o chefe de policia e o governador civil apresentaram o seu pedido de demissão não se tendo ainda confirmado ou desmentido esta informação.

A razão allegada pelos demissionarios é que o governo pretendia pôr toda a culpa do ultimo movimento grevista em suas costas, declarando terem elles deixado de tomar as necessarias precauções com o fim de evitar o dito movimento.

Os melhoramentos que estão sendo introduzidos na Oéste de Minas

Bello Horizonte, 23 — O dr. Caetano Lopes, director da Oeste de Minas, está activando varios serviços dessa estrada, entre os quaes a construcção e concertos de algumas estações, construcção de desvios e lastramento da linha entre Barra Mansa, Turvo, Divinopolis e Garças, bem como a substituição de trilhos e dormentes em diversos trechos. No proximo anno a direcção da referida estrada augmentará o material rodante com 10 locomotivas, 60 carros dormitorios, 100 kilometros de trilhos, 400.000 dormentes, 170.000 metros cubicos de pedras e 1.250.000 tijolos, conforme autorizou o governo federal.

ULTIMA HORA

Manoel Castro

Rosa Castro communica aos seus parentes e amigos o fallecimento de seu idolatrado marido MANOEL CASTRO e avisa que o enterro realizar-se-á hoje, segunda-feira, 24 do corrente, saindo o feretro do necroterio, á rua da Relação, ás 9 horas, para o cemiterio de S. João Baptista da Lagôa. (G. 24866)

Oscar Gerhard

Amelia Gerhard, Arthur e Carlos Gerhard e suas familias e demais parentes convidam as pessoas de sua amizade para acompanhar os restos mortaes de seu filho e irmão para o cemiterio de S. Francisco Xavier, hoje, ás 5 horas da tarde, saindo o corpo da rua Viscondessa de Pirassinunga n. 87, Estacio.

(G. 24866)

Empresa Artistica Cinematographica

NATALINI & SICA

CESSIONARIA DO

THEATRO PHENIX — Central 5621

Arrendatario Djalma Moreira da Silva.

A — *SEMANA DE OURO* — que é a dos *films* grandiosos, hoje começa. De segunda á quarta-feira, ás 8 hs. e ás 9 1/2 em 1ª e 2ª sessões e a preços communs:

Estranha aventura

Carlito n'uma estação de aguas!

ALEGRIA E ENHART

A descoberta do engenheiro-industrial Victor Morris, a desmedida ambição do banqueiro Gobelick, a infamante tarefa do decaido Bloudet movimentam grandemente o *film ESTRANHA AVENTURA*. Porém, o que sobremodo enthusiasma em seus actos é a bravura moral da Mulher—Esposa aureolada pela excelsitude da Honra; é o refugio da Religião consoladora; é a Justiça que repara e premeia!

O *film* de Carlito tem a recommendação ém si mesmo que o trabalho o — maior engraçado da tela —

Os dois applaudidos artistas Alegria e Enhart só apresentarão novidades nas sessões de hoje, contando-se entre ellas, o empolgante acto serio-comico — *APÓS A "OPERA"* — o qual constitue uma das mais bellas criações dos famosos artistas. Nesse acto a senhora Olga tem parte de destaque.

Quinta-feira — **PRIMEROSE** film d'arte!

— BREVEMENTE: grandiosissimos espectaculos do eminente Professor BERMUDEZ com o seu notavel "medium". E' preciso attender a que o Professor Bermudez é artista laureado, tendo Grande Premio Ouro em concurso internacional de grandes attracções.

A graciosa e brilhante artista patricia — Céo da Camara — fará, tambem brevemente, a sua entrada na scena do Phenix.

Os Srs. Exhibidores do Brasil têm a sua inteira disposição os *films* de Natalini & Sica, nos escriptorios da Empresa Artistica Cinematographica, á rua Chile 7.

NATALINI & SICA FAZEM PARTE DA JUNTA DO COMMERCIO IMPORTADOR CINEMATOGRAPHICO.

RIO DE JANEIRO. — CENTRAL 4033. (24863)

Cine Boulevard

Boulevard 28 de Setembro, 163
Telephone Villa 124

HOJE — HOJE

Deslumbrante programma!

1º film: Actualidades da Fox, modas, sports, etc.

2º film: "AMOR REPARTIDO"

Magistral composição dramatica em 5 longos actos, da Paramount Artcraft, interpretada pela gentil actriz Billie Burke

3º film: "A FORTUNA FATAL"

11º e 12º séries em 4 longos actos.

Só quarta-feira — Montagu' Lobe, em o CASTIGO.

Quinta-feira — William Hart e George Walsh. (G 25358)

CINEMA VELO

Haddock Lobo, 192

Hoje! Hoje! Hoje!

A Ideal Orchestra na sala de espera

HELENA HOLMES em mais dois episodios da sensacional série

A Fortuna Fatal

EARLE WILLIAMS e ANNE NOVAK em

O LOBO

5 actos da Vitagraph

BESSIE LOVE em

Uma Filha dos Pobres

5 actos da Triangle.

Cinema Mattoso

Praça da Bandeira

Hoje! Hoje! Hoje!

Grandioso festival abrilhantado por uma banda de musica composta de 40 figuras.

Hamlet

7 actos famosos

VIOLA DANA em

Uma noiva das Arabias

5 actos da Metro

QUARTA-FEIRA — Facto astucioso e Doce madrinha.

Cinema Smart

Boulevard 28 de Setembro, 216

A orchestra "dos 8 Batutas" na Sala de espera

Hoje! Hoje! Hoje!

EMUY WEHLEN e JACK MULHELL em

IRONIAS DO DINHEIRO

5 actos da Metro

JUNE ELVIDGE em

Amor ás pressas

5 actos da World

PATHE' JORNAL

Documentario

Proprietario J. R. Staffa — **TRIANON** — Companhia Alexandre Azevedo

(O PONTO PREFERIDO DAS FAMILIAS CARIOCAS)

HOJE — A'S 7 3|4 E 9 3|4 — HOJE

A comedia de maior successo em 1920

TERRA NATAL

Até hoje 51.345 espectadores

3 encantadores actos de Oduvaldo Vianna

Amanhã Meio centenario.

A's 4 horas - VESPERAL - A's 4 horas

Grande festa dedicada á Colonia Portugueza com

O CANARIO

Concerto organisado pela professora Alice Moura

Magnifico programma em que tomam parte as senhoritas Rosina Bessa e Simões, discipulas da professora Leonor Grangé.

Mobiliario da Casa Nunes, R. da Carioca, 65 e 67.

Attenção! Amanhã VESPERAL ELEGANTE em que tomam parte os artistas Les Demos celebres em danças modernas.—Preços: Frizas camarotes 30$, cadeiras e balcões 5$

Em ensaios — FLOR DE MAIO, 3 actos de costumes portuguezes de Antonio Guimarães, o victorioso autor de NO TEMPO ANTIGO.

ELECTRO-BALL-CINEMA — Empresa Brasileira de Diversões

51, Rua Visconde do Rio Branco, 51

A mais popular e querida casa de diversões desta capital

HOJE — Programma novo — HOJE

NO ABYSMO

Emocionante drama em seis partes, por Emilio Ghione, «Z. La-Mort»

Ping-pong, bilhares e outras diversões

Bem installado Salão de Barbeiro

Artistica e abundante illuminação electrica

Banda de musica militar — HOJE!

Ao Electro-Ball-Cinema!

As diversões começarão ás 5 horas da tarde. G 24805

THEATRO LYRICO

Empreza JOSE' LOUREIRO

QUARTA-FEIRA, 26

Este concerto que devia realizar-se amanhã, foi transferido em virtude de pedidos dos professores do INSTITUTO NACIONAL DE MUSICA.

RUBINSTEIN

(EMPREZA ERNESTO QUESADA)

(3º Concerto de assignatura).

Bilhetes á venda na bilheteria.

Preços: Frizas, 60$000; Camarotes, 50$000; Cadeiras de 1ª, 12$000; Cadeiras de 2ª, 8$000; Balcão, 7$000; Galeria numerada, 5$000; Galeria, 5$000.

SABBADO, 29 — 1º Concerto de BOSKOFF. (G 25112)

Cinema MODELO

Rua 24 de Maio 287

Hoje! Hoje! Hoje!

DOROTHY DALTON em

Facto Astucioso

6 actos da Paramount

MARGERY WILSON em

Doce madrinha

5 actos da Triangle

QUARTA-FEIRA — Hamlet e Uma noiva das Arabias

THEATRO REPUBLICA

Empreza JOSE' LOUREIRO — Companhia Lyrica Italiana — Maestro director da orchestra: Cav. ARTURO DE ANGELIS

ULTIMA SEMANA

HOJE — A'S 8 3|4 — HOJE

A opera em tres actos

Sansão e Dalila

Cantada pelos artistas: Agozzino, Di Lorenzo, Izal, Pinheiro e Marlinez.

Grandiosa MISE-EN-SCE'NE

AMANHÃ — TRAVIATA

Nesta semana: Festival de despedida do tenor BALDRICH.

Preços — Frizas, 30$000; camarotes, 25$; cadeiras de 1ª, 5$; cadeiras de 2ª, 3$; balcões, 3$; galerias, 2$; galeria numerada, 1$500; geral 1$000.

Bilhetes á venda na bilheteria e na casa Lopes Fernandes, Avenida Rio Branco, 118.

BREVEMENTE — Estréa da companhia portugueza de operetas, Satanella-Amarante, com a opereta MISS DIABO. (G 25151)

THEATRO MUNICIPAL

Unico Concessionario da Temporada Official — WALTER MOCCHI

(De accôrdo com o Edital da Prefeitura, e com o contrato assignado em 17 de corrente)

Grande Companhia Lyrica do Theatro Municipal do Rio de Janeiro

Estréa na primeira quinzena de Junho

QUARTA-FEIRA, 26

Encerra-se impreterivelmente a preferencia para os Srs. Assignantes do anno passado. (24864)

THEATROS DA EMPRESA PASCHOAL SEGRETO — *Direcção: João Segreto*

CINEMA OLYMPIA (Rua Visconde do Rio Branco, 53)

A Empresa Paschoal Segreto, proprietaria deste cinema, tendo em vista o acolhimento que lhe vem dispensando o generoso publico desta cidade, que se canalisa para essa casa de diversões, acaba de entrar em combinações com os representantes da acreditada fabrica PARAMOUNT para ser A PRIMEIRA EXHIBIDORA DOS SEUS PORTENTOSOS "FILMS", IMMEDIATAMENTE DEPOIS DO "CINEMA AVENIDA". A PARAMOUNT, que, como se sabe, dispõe de um escolhido elenco artistico, entre o qual se incluem a famosa DOROTHY DALTON e o insuperavel WILLIAM S. HART, está apparelhada para todos os generos do theatro da mimica.

HOJE — Amanhã e — Depois

OS ESTRANGULADORES DE NOVA YORK

portentoso "film" em série, da Fabrica DARLOT, que o CINEMA OLYMPIA está exhibindo em primeira mão, nessa sua nova phase. 3º episodio — DESPERTAR ATRIBULADO — 4º episodio — A DESAPPARIÇÃO MYSTERIOSA.

No mesmo programma: um film excepcional **MERCADO DE ALMAS** Producção de Thomas H Ince — Protagonista: Dorothy Dalton

Um romance de amor, de original concepção—O desdobramento de uma mulher, na conquista de amor de um cego— Uma encenação deslumbrante, da qual se destaca a scena inicial — a festa do Anno Bom — é um brilhante exemplo!

QUINTA E SEXTA-FEIRA: **TOM MIX** o cavalleiro audaz de um atrevimento satanico em seu primeiro film Standard **Um romance do Sertão**

A Fortuna Fatal (9. e 10.) Protagonista—HELENA HOLMES

SABBADO E DOMINGO: **OS MISERAVEIS**

o estupendo romance, a obra maxima de VICTOR HUGO graças a FOX FILMS CORPORATION — Trabalho completo, em 12 partes que serão exhibidas. Em 2 épocas (Sabbado e domingo, 6 partes) Interpretação do grande artista — WILLIAM FARNUM — que se encarna perfeitamente no papel de JEAN VALJEAN

BREVEMENTE: **O homem da loteria** — o magnifico film em que apparece Harrison Ford, Wanda Hawley, Marcia Manon, Sylvia Ashton, etc., etc.

BREVEMENTE: **Canção de amor** — pelo esplendido galã Bryant Washburn, tendo ao seu lado a gentil Lois Wilson, agasta figurinha que será breve uma das favoritas do nosso publico.

BREVEMENTE: **Apachinette** — Deslumbrante trabalho da formosa e insinuavel **Dorothy Dalton**

BREVEMENTE: **A Mulher que Deus esqueceu** (Episodio da conquista do Mexico pelos hespanhoes, sob o commando de Hernan Cortez). **Geraldine Farrar e Wallace Reid** — O mais encantador casal que jamais fez a Paramount, nesta obra em que se encarnam em Joanna d'Arc, Maria Rosa, Carmen, deixaram em todos espectaculos memoraveis recordações.

S. JOSÉ' — Companhia Nacional, fundada em 1º de julho de 1911 — Direcção artistica de Eduardo Nunes — Regente da orchestra, Bento Mossurunga.

HOJE — Tres sessões — A's 7, 8 3|4 e 10 1|2 — Tres sessões — HOJE

Eu quero ver o Pé de Anjo diz a filha, diz a esposa e diz a sogra... E o pae de familia acaba levando toda a prole para assistir a revista de Carlos Bittencourt e Cardoso de Menezes.

A revista das familias — **O PE' DE ANJO** — Successo nunca visto

Exito collossal do numero de Cow-boys por Ottilia Amorim e Pedro Dias

Até hontem assistiram ao Pé de Anjo 97.532 pessoas

Amanhã e todas as noites — O PE' DE ANJO.

CINEMA OLYMPIA — "Os Estranguladores de Nova York" — 3º episodio "Despertar attribulado"; 4º episodio: "A desapparição mysteriosa". "Mercado de Almas" (Dorothy Dalton)

CARLOS GOMES

Companhia Dramatica Nacional, da qual faz parte a eminente artista ITALIA FAUSTA

— HOJE — A'S —

Grande espectaculo de gala

Representação da original peça em 3 actos, do applaudido autor de "Os Fantasmas", DR. RENATO VIANNA, da Associação de Autores Theatraes.

NA VORAGEM

— PERSONAGENS —

Gabriella — ITALIA FAUSTA

Baroneza Catharina de Mendonça, Adelaide Coutinho; Esther, Davina Fraga; Julieta, Georgina Teixeira; Armando, João Barbosa; Jorge, Antonio Ramos; Marcos, Luiz Soares; Luiz Romero, A. Lalo. Acção em S. Paulo — Actualidade

Dará inicio ao espectaculo o episodio dramatico em 1 acto, original de MARCELINO MESQUITA

A Mentira

— FIGURAS —

Manoel, Romualdo de Figueiredo; Helena, Cora Costa; Menezes, Avellar, Alvaro Costa; Luiz, Ayres de Campos; Maria, Georgina Teixeira.

— ACTUALIDADE —

AMANHÃ — Recusando. QUARTA-FEIRA — Renuncia, original de Marquez Pinheiro; A Mascara, original de Danton Vampré.

S. PEDRO

Grande Companhia Nacional de Operetas e Melodrama (genero do Theatro Chatelet, de Paris) — Direcção artistica de FRANCISCO MARZULLO — Maestro regente da orchestra LUIZ MOREIRA

HOJE—A's 7 3|4 e 9 3|4—HOJE

A Menina das Rosas

Opereta em tres actos de GASTÃO TOJEIRO, versos de ALBERTO NUNES, musica do maestro FRANCISCO LE'O

(VERA, a menina das rosas, ERMELINDA COST

POEMA ENCANTADOR — MUSICA BELLISSIMA!

Amanhã em matinée e á noite — A MENINA DAS ROSAS.

A seguir — A opereta sertaneja em tres actos de Danton Vampré e Alberto Deodato, musica do maestro Luiz Quesada — FLOR TAPUYA, em que reapparecerá a "etoile" ABIGAIL MAIA.

CINEMA MODERNO (MAISON MODERNE) (Rua de Santa Luzia e QUEM ELLA AMAVA, (11º e 12º) e QUEM ELLA AMAVA, Clayton.

NO MEZ DE JUNHO

Todas as semanas a UNIERSAL apresentará uma comedia em dois actos, em que um dos protagonistas é um animal amestrado, constituindo assim a sua LINHA ZOOLOGICA.

1a semano de Junho

Um sabio das Selvas

2 actos por **Joe Martin** o macaco sabido.

2a semana

LEÕES E AMAZONAS

2 actos pelo Leão, o escovado.

3a semana

Sabedoria canina

2 actos pelo cachorro batuta.

4a semana

O MACACO SABIO

2 actos por JOE MARTIN.

As novidades em cinematographia são sempre da UNIVERSAL.

Estas comedias serão exhibidas em primeiro logar pelos **CINEMA CENTRAL** na Avenida Rio Branco, e **CINEMA IRIS** na rua da Carioca.

A UNIVERSAL

A Fortaleza de Gibraltar da Cinematographia

Novamente trará a presença de seus innumeros admiradores

CLEO MADISON

a artista consagrada e cujo nome é um dos mais celebrisados, vem ao lado de Eslein Luduick e de Bob Reeves fazer vibrar as platéas dos nossos cinemas no film em series

Mysterio do Radium

Dividid em 18 episodios, e que em 9 semanas consecutivas serão exhibidos no

CINEMA IRIS

Ha um outro personagem importante, que não se sabe quem seja, pois desde o primeiro episodio que nos apparece, como um «encapuçado», motorista do Tank da Morte. — Quem será elle?

ROLLEAUX? TARZAN? FRANCIS FORD?

Ide desvendar nos cinemas que exhibirem esta monumental pellicula

VIVIAN e SONIA

Pódem essas duas mulheres ser uma mesma pessoa? Uma é Sonia, a rapariga que nada tem e tudo dá; a outra, é Vivian, a rapariga que tudo tem e nada dá. Ambas, porém, são Dorothy Phillips em seu magistral papel duplo de "Com direito á felicidade", o estupendo ... da Universal a ser exhibido proximamente no Central, o cinema da "élite"

O melhor trabalho da Cinematographia moderna, o melhor film que se fez depois de «Civilisação», é

COM DIREITO A' FELICIDADE!

Uma grande historia de amor, em torno da qual se desenvolve uma importante these social. — A acção do drama desenvolve-se em 2 paizes e em tres epocas diversas: na Russia autocrata, na Russia do Czar, depois na Russia revolucionaria, a Russia de Lenine e, por fim, na liberrima Nova York, a capital do Progresso e da Liberdade.

DOROTHY PHILLIPPS

a perfeita artista americana, notavel interprete do celebre film *Coração da Humanidade*, e a figura principal deste trabalho, pois desempenha magistralmente dois papeis differentes neste assumpto.

Conhecem KENNETH HARLAN, o elegante artista americano que fez com Dorothy Dalton o film **CHISPAS DE FOGO?**

KENNETH HARLAN faz parte hoje do elenco da UNIVERSAL

Podeis hoje apreciar KENNETH HARLAN em MOMENTO DECISIVO 6 actos da UNIVERSAL FILM que se exhibirá nos cinemas CENTRAL e IRIS

Publicações a pedido

GOSTA DO "TENNIS"?

PORQUE privar-se de tão gracioso jogo, ou de qualquer outro "Sport" que requeira agilidade e força? Se é que a dor nas costas não lhe permitte jogar, deve o senhor immediatamente averiguar a causa dessa dor. A dor nas costas é um dos symptomas mais communs e um dos primeiros indicios de debilidade renal. Rins fracos, significam má saude, porém, nestas condições, não podem funccionar com regularidade, e não filtrando o sangue propriamente, o deixa cheio de acido urico, o qual se crystaliza e vae-se depositando particula a particula, no apparelho urinario, formando desta maneira, a areia, calculos ou pedras, enfermidades muito perigosas, que muitas vezes requerem uma operação cirurgica.

As *Pilulas de Foster para os Rins*, mantêm o acido urico dissolvido, e desta forma fazem-n'o sair junto com a urina, sem que cause molestia alguma. Não contém drogas de classe alguma que prejudiquem o organismo. Teem sido usadas por mais de 50 annos, em toda parte do mundo, e são recommendadas pelos doutores e todos que as teem usado. Se o senhor padece de dor nas costas ou outros symptomas do mal renal, não espere mais, e dirija-se á primeira pharmacia que encontre, e compre um vidro de *Pilulas de Foster para os Rins*.

A' venda em todas as pharmacias. Solicite nosso folheto sobre as enfermidades renaes, que nós lh'o enviaremos absolutamente gratis.

FOSTER-McCLELLAN Co.
Caixa Postal 1062
— Rio de Janeiro —
(4799)

ALBERTO TORRES

ESTADO DO RIO

PARA O SR. LUIZ BRAVO LER

Reclamações

O sr. Augusto Francisco de Lima, tendo em 6 de janeiro do anno corrente feito uma assignatura de um jornal que se publica ali todas as quinta-feiras, com o nome de "A realense", e pago adiantado. E como até hoje não recebeu as remessas de folhas; e tendo constantemente reclamado; e como não é attendido; resolveu hoje levar ao publico para todos saberem. — (A) *Augusto F. de Lima*.

Da Fortaleza de Santa Cruz.

(G 25340)

Dyspepsia

ou indigestão chronica é a causa de innumeras enfermidades. Como especifico contra a dyspepsia as **PASTILHAS do Dr. RICHARDS** vieram a ser famosas.

(C 13.604)

Vaseline CHESEBROUGH

DE FABRICA

BRANCA PERFUMADA

E a melhor e mais pura que se fabrica. A "*Vaseline Chesebrough*" *Branca Perfumada* para a cutis, pelle e ainda como unguento, é delicadamente aromatizada e amacia a pelle. Experimentem-na e verão quão macias e finas manterão a sua cara e mãos. Insistam em receber a "*Vaseline Chesebrough*" como originalmente acondicionada e vejam que tem o nome da:

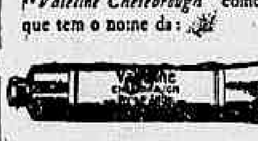

CHESEBROUGH MFG. CO. (Consolidated)
NEW YORK LONDRES MONTREAL

A' VENDA EM TODAS AS DROGARIAS E PHARMACIAS

(14330)

DECLARAÇÕES

AUG.:. LOJ.:. LUSITANA

Hoje, ás 8 1/2, sessão magna, em homenagem ao illustre poeta portuguez João de Barros. Convidamos os Irm.: do Quadro e as Loj.: nossas co-irmãs.

Pelo Secretario, *Madeira*.

(G 24858)

A' PRAÇA

Eduardo Cordeiro Guerra, proprietario da Pharmacia e Laboratorio Manso Sayão, querendo traspassar o seu estabelecimento commercial, convida a todos os credores a apresentarem as suas reclamações no prazo de 15 dias a contar desta data, dirigindo-se ao Dr. Pedro São Paulo, á rua 1º de Março n. 88 (2º andar), das 15 ás 17 horas.

Rio, 18—5—920 — *Eduardo Cordeiro Guerra*. (G 23977)

CENTRO BENEFICENTE BERNARDINO MACHADO

SECRETARIA: LARGO DO ROSARIO, 34 — EXPEDIENTE: DAS 11 A'S 13 HORAS.

Sessão do conselho administrativo, hoje, ás 20 horas.

Rio, 24 de Maio de 1920 — *Jayme Serpa*, secretario.

(G 24829)

CLUB MILITAR

A V I S O

De ordem do exmo. sr. general presidente do Club Militar, e de accôrdo com o n. 1 do § 5º do Art. 48 dos Estatutos, communico aos srs. socios que quinta-feira, 27 do corrente, ás 20 horas, realizar-se-á a Assembléa Geral Ordinaria, para a aleição da nova directoria, que deve dirigir os destinos do Club Militar durante o anno social de 1920-1921.

Rio de Janeiro, 22 de Maio de 1920 — Major *Luiz Mariano Pereira de Andrade*, Director da Secretaria. (8102)

CENTRO DE COMMERCIO E INDUSTRIAS DE MATERIAES DE CONSTRUCÇÃO

Convidam-se todos os industriaes de pedreiras a comparecerem a uma reunião, que se realizará segunda-feira, 24 do corrente, ás 2 horas da tarde, na rua de São Pedro n. 206 para tratar-se de assumptos de grande interesse para a classe.

Rio de Janeiro, 22 de maio de 1920.

O 1º secretario, *Antonio da Silva*.

(G 25271)

DECLARAÇÃO

Carvalho, Irmão & Cia., negociantes estabelecidos nesta praça, á rua da Assembléa, 19, participam aos seus amigos e freguezes desta praça e do interior, que em 15 do corrente deixou de ser viajante o sr. Januario Crispi, cessando assim, nossa responsabilidade por qualquer transacção feita pelo referido senhor, daquella data em deante.

Rio, 22 — 5 — 920.

(G 24747)

BEN.:. LOJ.:. CAP.:. LUIZ DE CAMÕES

Hoj.: sess.: mag.: inic.: Camara do meio.

O Secr.:, *J. Costa*, 12.:

(G 25133)

A' PRAÇA

O abaixo assignado declara, que, comprou do sr. Manoel Gomes Grillo, o seu negocio de charutaria, sito á rua Felippe Cardoso n. 13, livre e desembaraçado, ficando todo o passivo á cargo do mesmo sr. Manoel Gomes Grillo.

Santa Cruz, 24 de Maio de 1920 — *José Augusto Pinto*.

(G 24825)

V. Sa. deseja possuir um automovel de luxo?
V. Sa. deseja ser proprietario dum predio confortavel?
V. Sa. deseja ser possuidor dum lindo collar de perollas?

NADA MAIS FACIL!

COMPRE UM BILHETE DA

Grande Tombola da Consolação de S. Paulo

Autorizada e fiscalizada pelo Governo Federal e a realizar-se a 29 de Junho no "TRIANON", de S. Paulo, com as machinas das LOTERIAS DO ESTADO.

Que custa apenas Rs. 2$000

Mais de 1.000 premios valiosos no valor real de approximadamente Rs. 80:000$000.

Bilhetes á venda nas seguintes conceituadas casas:

CASA CIRIO. | CASA BAZIN. | A MODA.
CASA MME. ROCHA. | BARBOSA FREITAS | CASA SCHINDLER.
A CAPITAL. | RAMOS SOBRINHO. | LUNETA DE OURO.
CASA ORLANDO RANGEL. | PERFUMARIA AVENIDA. | MAPPIN & WEBB.
CASA COLOMBO | PERFUMARIA KANITZ. | AMERICA E CHINA.
| | CASA ODEON

Pedidos e informações á CASA HERMANNY—Rua Gonçalves Dias 54—Rio de Janeiro. Os pedidos do interior deverão vir acompanhados das respectivas importancias.

(7576)

BEN.:. LOJ.:. CAP.: "AMIZADE FRATERNAL"

Convido á todos os Ir.: do quadro para comparecerem á sess.: a realizar-se em 25 do corrente. Ordem do dia: Eleições Geraes para o exercicio de 1920-1921.

Sec.:, *J. Soares Filho*, 18.:

(G 24482)

A' PRAÇA

Evaristo Alves e João I. Eyer, solidarios e J. De Cunto, commanditario, communicam a esta praça e ás do interior e exterior que, de accordo com o contrato archivado na Junta Commercial sob o n. 81833 e sob a razão social de EVARISTO, EYER & Cia., organizaram, acontar de 1 do corrente, uma sociedade mercantil para o commercio de drogas em geral á Rua dos Andradas n. 29 e desde já agradecem a preferencia com que forem destinguidos.

Rio de Janeiro, 22 de Maio de 1920

(G 24786)

DECLARAÇÃO

José de Albuquerque Maranhão, Corretor Official de Navios desta praça, declara, para os necessarios effeitos, e a quem o conhecimento desta publicação possa interessar, que, em todos os actos e papeis que haja de praticar e assignar em seu exercicio funccional, se firmará abreviadamente. — José Maranhão.

Rio de Janeiro, 22 de maio de 1920.

José Maranhão.

(G 24809)

COMMERCIO

Rio, 24 de maio de 1920.

NOTAS DO DIA

Hoje, ás 4 horas da tarde, deverá realizar-se a assembléa da Sociedade Anonyma Armazens Geraes.

ASSEMBLÉAS ANNUNCIADAS

Companhia Internacional de Seguros, dia 24, ás 2 horas da tarde.

Companhia Predial e de Saneamento do Rio de Janeiro, dia 26, ás 2 horas da tarde.

Sociedade em Commandita The Red Star Company, dia 27, ás 3 horas da tarde.

Companhia Industrial Norte-Sul Fluminense, dia 29.

Companhia Petropolis Industrial, dia 29, ás 10 horas da manhã.

Companhia Seguros Lloyd Americano, dia 29, ás 3 horas da tarde.

Companhia Brasileira Industrial e Constructora, dia 31, ás 2 horas da tarde.

Banco Auxiliar, dia 31, ás 2 horas da tarde.

Companhia Paulista Industrial e Constructora, dia 31, ás 2 horas da tarde.

PAGAMENTOS ANNUNCIADOS

Dia 21 — Cooperativa Militar do Brasil, dividendo de 2$000.

Dia 25 — Companhia Fabrica de Vidros e Crystaes do Brasil, dividendo.

CAFE'

EDUARDO ARAUJO & Cº.

Rua Municipal, 28 — Rio.

Prestam as melhores contas.

(4891)

CONCORRENCIAS ANNUNCIADAS

Estrada de Ferro Noroeste do Brasil, para o fornecimento de oleos lubrificantes, estopa, sebo derretido e graxa, dia 23, á 1 hora da tarde.

Estrada de Ferro Noroeste do Brasil, para a compra de madeiras e mobilias, dia 25, ao meio-dia.

Estrada de Ferro Noroeste do Brasil, para o fornecimento de telhas e tijolos, dia 25, ao meio dia.

Inspectoria Federal das Estradas, para o fornecimento de 60.000 dormentes de madeira de lei para a E. F. Petrolina a Therezina, dia 25, ás 3 horas da tarde.

Primeiro districto de artilheria de costa, para o fornecimento de artigos de expediente e material de limpeza, dia 25, ás 2 horas da tarde.

Directoria Geral de Obras e Viação da Prefeitura, para o calçamento a macadame da estrada do Rio Grande (Jacarépaguá), a partir da estrada numero 215 (1ª ponte sobre o rio Grande) até a estaca n. 385 (4ª ponte sobre o rio Grande), com a extensão de 3.400 metros, dia 25, ás 2 horas da tarde.

Intendencia da Guerra, para o fornecimento de fivellas, argolas, triangulos, bombas, supportes, botões, ganchos, taxas, arrebites, polvilho, pasta patente impermeavel, sal de azedas, novellos de fio Ullatone, couro cru', corda de manilha, colla de Vienna, pés quadrados de couro de porco, ataduras, garfos de ferro, colheres, alicates, serras articuladas, canudos de aluminio, cordões de lã kaki e rolhas de cortiça, dia 25, ao meio-dia.

Quartel-general do 1º districto de artilheria de costa, para o fornecimento de artigos de limpeza e de expediente, dia 25, ás 2 horas da tarde.

Estrada de Ferro Noroeste do Brasil, para o fornecimento de 130.000 metros cubicos de pedra britada, dia 26, á 1 hora da tarde.

Estrada de Ferro Noroeste do Brasil, para o fornecimento de 1.250.000 tijolos, dia 27, á 1 hora da tarde.

Estrada de Ferro Central do Brasil, para o fornecimento de artigos de electricidade, dia 27, á 1 hora da tarde.

Estrada de Ferro Central do Brasil, para o fornecimento de sobresalentes para carros, dia 28, á 1 hora da tarde.

Estrada de Ferro Central do Brasil, para o fornecimento de oleos lubrificantes, dia 27, á 1 hora da tarde.

Escola de Estado-Maior, para o fornecimento de artigos diversos, dia 29, ás 2 horas da tarde.

Estrada de Ferro Central do Brasil, para a construcção de dois armazens na estação do Norte, dia 31, á 1 hora da tarde.

Directoria de Engenharia, para a conclusão das obras do Asylo de Invalidos da Patria, na ilha do Bom Jesus, e constante de acabamento de tres grupos de seis habitações cada um, destinados á residencia de familias de asylados, dia 31, á 1 hora da tarde.

COTAÇÕES DE ROCHA FARIA & Cia.

MATRIZ: rua Buenos Aires, 160 (1º andar), RIO DE JANEIRO. Caixa Postal, 710

FILIAL: Rua Santo Antonio, 62 (1º andar), SANTOS. Caixa Postal, 224.

End. teleg.: "ROCHAFARIA"

Preços por 15 kilos, no Rio:

Typos	Americano	Europeu
2..	19$100 a 19$500	19$400 a 19$800
3..	18$500 a 18$000	18$800 a 19$200
4..	17$900 a 18$300	18$200 a 18$600
5..	17$300 a 17$600	17$600 a 17$900
6..	16$800 a 17$100	17$100 a 17$300
7..	16$400 a 16$700	16$700 a 16$900
8..	15$900 a 16$300	16$200 a 16$400
9..	15$300 a 15$600	15$600 a 16$100

Mercado FIRME.

Nota — Cafés consignados para Santos, os conhecimentos e correspondencia devem ser enderecados á MATRIZ.

REUNIÃO DE CREDORES

Credores de Nicola Zagari & C., dia 25, á 1 hora da tarde.

Fallencia de Antonio de Souza Carneiro, dia 26, á 1 hora da tarde.

Fallencia de José Villela de Andrade, dia 27, á 1 hora da tarde.

Fallencia de Cesar & Duarte, dia 27, ás 2 horas da tarde.

Fallencia de Barbosa & C., dia 31, ás 2 horas da tarde.

PINTO, LOPES & C.ª

RUA DOS BENEDICTINOS N. 25 — RIO.

Commissarios de

Café, assucar, manteiga e cereaes

AGENCIA COMMERCIAL DO B. POPULAR DE MINAS

Sociedade Cooperativa de Responsabilidade Limitada

RIO E SANTOS

Rua Municipal n. 8—Caixa postal, 1673

End. Tel. "COLARES"

Recebemos cafés consignados para Santos; correspondencia e conhecimentos dirigidos para o Rio.

PREÇOS POR 15 KILOS NO RIO

Typos	Cafés do Sul e Oeste de Minas — Americanos	Cafés do Sul e Oeste de Minas — Cafés de côr	Cafés de outras procedencias — Americanos	Cafés de outras procedencias — Cafés de côr
2	18$702	18$997	18$384	18$486
3	18$486	18$690	18$077	18$180
3	18$180	18$384	17$771	17$873
4	17$873	18$077	17$465	17$567
6	17$567	17$771	17$158	17$260
7	17$158	17$362	16$750	16$852
8	16$648	16$852	16$239	16$341
9	16$137	16$341	15$728	15$830

Mercado FIRME: cafés finos sem negocios. — *A. J. da Costa Pereira* — *Sabino De Robertis*.

PREÇOS CORRENTES

Aguas mineraes	*Por caixa*
Caxambu'	37$000 a 38$000
Lambary	32$000 a 34$000
Salutares	35$000 a 36$000
Cambuquira	30$000 a 32$000
S. Lourenço	30$000 a 32$000
Aves	
Frangos:	
Pequeno	— 1$000
Regular	— 1$500
Grande	— 1$700
Gallinhas:	
Regular	— 2$500
Especial	— 3$200
Arroz	*60 kilos*
Brilhado, de 1ª	50$000 a 52$000
Idem de 2ª	47$000 a 48$000
Especial	45$000 a 50$000
Superior	45$000 a 46$000
Bom	43$000 a 44$000
Regular	40$000 a 41$000
Branco, do norte	41$000 a 42$000
Rajado, do norte	35$000 a 38$000
Meio arroz	30$000 a 32$000
Sanga	25$000 a 30$000
Alfafa	*Por kilo*
Nacional	$540 a $560
Estrangeira	Não ha
Assucar	*Por kilo*
Branco, crystal	1$200 a 1$240
Dito usina	1$170 a 1$200
Idem 3ª sorte	Não ha
Crystal amarello	Não ha
Mascavo	$920 a $960
Mascavinho	$970 a 1$000
2º jacto, branco	Não ha
Aguardente	*480 litros*
De Paraty	350$000 a 360$000
De Angra	330$000 a 340$000
De Campos	300$000 a 320$000
Alcool	*480 litros*
De 40 gráos	460$000 a 480$000
De 38 gráos	430$000 a 440$000
De 36 gráos	400$000 a 410$000
Algodão	*10 kilos*
Sertões	— 39$000
Primeiras sortes	37$000 a 38$000
Mediano	37$000 a 38$000
Paulista	34$000 a 35$000
Bacalhão:	
Diversas marcas (caixa)	90$000 a 110$000
Idem (meia caixa)	50$000 a 52$000
Americano (Halifax), tina	Não ha
Pexeim (tina)	105$000 a 110$000
Banha	*Por kilo*
De Porto Alegre (lata de 20 kilos)	1$850 a 1$900
De Porto Alegre (lata de 2 kilos)	1$950 a 2$000
De Porto Alegre (lata de 1 kilo)	1$980 a 2$050
De Laguna (lata de 20 kilos)	1$800 a 1$850
De Itajahy (lata de 20 kilos)	1$950 a 2$000
De Itajahy (lata de 10 kilos)	1$950 a 2$000
De Itajahy (lata de 2 kilos)	1$950 a 2$000
Mineira e Paulista Gato, de 20 kilos)	1$800 a 1$850
(lata de 2 kilos)	1$900 a 1$950
Batatas	*Por kilo*
Nacional	— —
Mineira	$600 a $660
Paulista	$600 a $660
Breu	*280 libras*
Claro	— 96$000
Escuro	Nominal
Café	*Arroba*
Typo 3	— 17$600
Typo 4	— 17$300
Typo 5	— 17$000
Typo 6	— 16$700
Typo 7	— 16$400
Typo 8	— 16$000
Typo 9	— 15$600
Cimentos	*Por barrica*
Dova	24$000 a 25$000
Atlas	24$000 a 25$000
Diversos	Não ha
Cebolas	*Kilo*
Especiaes, grandes	— $900
Médias e pequenas	— $700
Farinha de mandioca	*45 kilos*
De Porto Alegre	
Especial	13$800 a 14$000
Fina	12$300 a 13$000
Entrefina	11$800 a 12$000
Peneirada	11$200 a 11$500
Grossa	10$500 a 10$800
De Laguna	
Peneirada	12$000 a 12$500
Grossa	10$500 a 10$800
Farinha de trigo	*44 kilos*
1ª qualidade	33$000 a 33$500
2ª qualidade	32$000 a 32$500
3ª qualidade	31$000 a 31$500
Feijão	*60 kilos*
Preto especial	28$000 a 29$000
Idem regular	22$000 a 24$000
Mulatinho especial	17$500 a 18$000
Fradinho	26$000 a 29$000
Amendoim	24$000 a 30$000
De côres, de Porto Alegre	— 24$000
Manteiga	35$000 a 38$000
Enxofre (66 kilos)	26$000 a 28$000
Branco	20$000 a 26$000
Amendoim	24$000 a 30$000
Fubá de milho	*59 kilos*
Mimoso	— 24$000
Fino	— 19$000
Grosso	— 14$500
Grosso commum	— 12$500
Farello de trigo	*35 kilos*
Nacional	3$600 a 4$000
Milho	*Por 62 kilos*
Amarello	10$500 a 11$300
Branco	14$000 a 14$500
Mesclado	10$000 a 11$000
Manteiga:	
Mineira, especial	5$000 a 5$200
Dita superior	4$600 a 4$900
Dita regular	4$200 a 4$400
Ovos	
Duzia	— 1$800
Oleo de linhaça:	
Em barril	2$000 a 2$400
em lata	2$000 a 2$400
Polvilho:	*Por kilo*
De Minas, Rio e São Paulo	$250 a $360
De Porto Alegre	$240 a $340
De Santa Catharina	$220 a $280
Presunto	*Por kilo*
Nacional (S. Paulo)	5$000 a 5$200
Estrangeiro	7$500 a 8$000
Phosphoros	*Lata*
Olho	— 74$000
Brilhante	— 74$000
Rio Branco	— 74$000
Outras marcas	72$000 —
Pinho	*Por pé*
Americano	— $750
De Riga	Nominal
Spruce	— —
Sueco, branco	— —
Sueco, vermelho	Não ha
De retina, por duzia	— 230$000
	Por pé
Do Paraná, 1ª	— $800
Dito de 2ª	— $760
Dito de 3ª	— $600
Queijos:	
De Minas (por queijo)	1$200 a 3$500
Palmyra (caixa)	100$000 a 105$000
Sal	*Por 60 kilos*
De C. Frio, grosso	7$000 a 9$000
Do norte, grosso	Não ha
Idem, moido	7$000 a 9$000
Estrangeiro	10$000 a 13$000
Tapioca	*Kilo*
Diversas procedencias	$400 a $500
Toucinho	*Kilo*
Commum	1$350 a 1$450
De fumeiro	2$050 a 2$250
Vermouth	*Por caixa*
Italiano	48$000 a 50$000
Portuguez	52$000 a 54$000
Francez	64$000 a 66$000
Vinagre	*Por pipa*
Branco	600$000 a 620$000
Tinto	600$000 a 620$000
Xarque	*Por kilo*
Especial	— 2$200
Superior	— 2$000
Regular	— 1$600

FUMO

Do Rio Grande (em folha):	
Amarello, de 1ª	30$000 a 32$000
Idem de 2ª	28$000 a 30$000
Idem, commum, de 1ª	25$000 a 26$000
Idem de 2ª	23$000 a 24$000
Colonias:	
De 1ª	— 33$000
De 2ª	— 30$000
De 3ª	— 25$000
Da Bahia:	
Lotes corridos	46$000 a 50$000
De Minas (em corda):	
Especiaes	— 3$600
Superiores	— 3$000
Regulares	— 1$800
Baixos	— 1$200
De Goyaz:	
Especiaes	Nominal
Superiores	Nominal
Regulares	Nominal
Baixos	Nominal
Rio Novo:	
Especiaes	Nominal

EXPEDIENTE DA ALFANDEGA

Esta repartição arrecadou, antehontem, a importancia de .... 388:064$871 de renda, sendo .... 209:475$920 em ouro e 178:858$951 em papel.

De 1 a 22 do corrente foram arrecadados 6.144:010$275.

Em egual periodo do anno passado foram arrecadados 4.965:224$284, sendo a differença para mais, no corrente anno de 1.177:794$991.

—:— Foram concedidas as seguintes restituições de direitos: Vasco Ortigão & Cia., 266$712; Teixeira de Castro & Cia., 1:148$680, 21$637 e 33$171; The Brazilian Meat Co. Ltd. 180$536; Soares Sobrinho & Cia., 25$790; S. A. E. Laport, 282$227; Mathias Pereira & Cia., 66$241; Mestre & Blatgé, 5$572; Laguionie & Cia., 53$540; J. Teixeira de Carvalho & Cia., John Moore & Cia., 352$818; H. P. Finlay Co. Ltd., 247$189; Glossop & Cia. 22$188; Ercole Mareli & Cia., 831$762; Dias Garcia & Cia., 32$360; Delfim Fontes & Cia., 86$570 e 76$223; Companhia Cervejaria Brahma, 168$000; Costa Muniz & Cia. 38$420; Grashoy & Cia. 386$228; C. N. Lefebvre, 725$513; Companhia Geral Electric do Brasil, 17$350, 33$270 e 155$530; Ilhering & Cia. 77$254; Antonio Vianna & Cia., 148$280; A. R. Lisboa & Cia, 41$205, e Antonio Paciello, 991$680.

—:— Foram enviados á segunda secção, já despachados, os seguintes requerimentos de vistoria: Fernandez & Alvarez, Companhia Cervejaria Brahma, Vieira Monteiro, Caldas & Cia. Constantino Basso e H. Marti & Cia.

—:— A' consideração do ministro da Fazenda, foram submettidos os requerimentos do 1º official aduaneiro L. J. França Sobrinho e do 2º patrão de lancha desta Alfandega, Olympio M. Murta, pedindo, respectivamente, aposentadoria e um anno de licença, de accordo com a lei.

—:— A' Despeza Publica foi solicitado o pagamento de contas de fornecimentos feitos a esta repartição em abril e maio deste anno, por F. R. Moreira & The Ault & Wiborg.

—:— Solicitando o devido pagamento, esta inspectoria remetteu ao Thesouro os processos de restituições de direitos, requeridas por Maurice Abitebout e G. Hachiya, nas importancias de 2:421$180 e 239$700, pagas a mais, respectivamente pelos despachos 4831 e 6085, de agosto de 1918.

—:— Ao director do Laboratorio Nacional de Analyses foi pedido mandar examinar chimicamente a mercadoria arrematada por Luiz Vieira de Almeida Junior, em leilão de segunda praça, em 16 do corrente, e constante do lote 99, do edital 104.

Louis Boher & Cia.

Rio de Janeiro — Santos

CAFE', ASSUCAR e CEREAES.

Arame farpado, enxadas, cimento, etc. — Recebem café á consignação sem cobrar commissão.

RUA BENEDICTINOS, 1. RIO DE JANEIRO.

Representantes:

R. BARROS & IRMÃO
Av. Affonso Penna, 392
Bello Horizonte.

M. DE MATTOS
R. da Quitanda, 16-A
S. Paulo.

(3454)

MARITIMAS

VAPORES ESPERADOS

Rio da Prata, "Aurigny"	24
Liverpool e escs., "Desna"	24
Havre e escs., "Ceylan"	24
Rio da Prata, "Nasmyth"	25
Amsterdam e escs., "Gelria"	25
Rio da Prata, "Hollandia"	26
Antuerpia, "Thespis"	26
Southampton e escs., "Avon"	26
Bahia e escs., "Pacifico"	26
Antuerpia, "Thespia"	26
Portos do norte, "Curvello"	27
Rio da Prata, "Darro"	27
Rio da Prata, "Tomaso di Savoia"	27
Rio da Prata, "Sumatra Maru"	28
Londres, "Highland Rover"	29
Nova York, "Montclair"	30
Nova York, "Newton"	30
Nova York, "Huron"	30
Nova York, "Chicago Bridge"	30
Nova York, "Vasari"	31

VAPORES A SAHIR

Rio da Prata e escs., "Kronprinsessan Victoria"	24
Bordeaux e escs., "Aurigny"	24
Porto Alegre e escs., "Itaquatiá"	24
Rio da Prata e escs., "Ceylan"	24
Rio da Prata e escs., "Desna"	24
Nova York e escs., "Stephen"	24
Santos, "Caxias"	25
Laguna e escs., "Anna"	25
Rio da Prata e escs., "Acre"	25
Rio da Prata, "Gelria"	25
Marselha e escs., "Provence"	25
Amsterdam e escs., "Hollandia"	26
Southampton e escs., "Avon"	26
Genova e escs., "Tomaso di Savoia"	27
Porto Alegre e escs., "Itapema"	27
Liverpool e escs., "Darro"	27
Porto Alegre e escs., "Rio Maranhão"	28
Portos do norte, "Ceará"	28
Pelotas e escs., "Itaperuna"	28
Rio da Prata e escs., "Highland Rover"	29
Mossoró e escs., "Itaituba"	29
Montevidéo e escs., "Aymoré"	30
Aracajú e escs., "Itapacy"	30
Iguape e escs., "Mario"	30
Genova e escs., "S. Paulo"	31
Rio da Prata e escs., "Vasari"	31

AUG.·. LOJ.·. LUSITANA

Sexta-feira, 28 do corrente, sessão para eleições geraes. Pede-se o comparecimento de todos os Ir.·. do Quadro.

Pelo Secretario, *Madeira*. (G. 25259)

COLLEGIOS

Todos visitem o GYMNASIO PIO AMERICANO. Teixeira Junior, 48. Tel. V. 1041. (7774)

COLLEGIO Sylvio Leite — Internato, semi-internato e externato. Rua Mariz e Barros ns. 256 e 258. Telephone 1.252, Villa. Cursos preliminar, primario, secundario, commercial e especial de preparatorios para admissão ás escolas superiores, com programmas equiparados aos do Collegio Pedro II. Aulas de canto, theoria musical, piano, violino e mais instrumentos. Ensino pratico de linguas vivas. Instrucção militar com direito á caderneta de reservista no fim do curso. Cuidadosa preparação intellectual, com obrigatoriedade rigorosa de estudo e aliada á educação moral, civica e religiosa, esta ultima facultativa e sob o ponto de vista catholico. Tratamento de familia, sendo as relações dos alumnos as mesmas do director e professores. (8018)

ANNUNCIOS

MILAGRES DO BAZAR COLOSSO

Novos artigos dos ultimos Leilões Allandega; Casimira ingleza metro [illegible]; flanellas boas desde 1$500; Cobertores chics solteiro 9$; Brinquedos grandes 500; Botões fantasia para casacos de frio, e Vestidos; Applicações Valencianas e de filé; morim AveMaria ou Noite legitimos 90 no Colosso 24$ peça 20 jardas; Casimira Ingleza metro meio largura chic para costumes 9$; Cobertores de pura lã casados 22$; Cretone metro 40 largura para Lençol 3$400; morim cambraia 1$600; Mesaline de Seda rosa metro largura para vivos para vestidos 10$500; flanellas largas encorpadas para coeiros 1$600; Sêda Eberti metro largura para forro ou sombra de colchas 10$; palha Sêda enfestada desde 6$500; chegarão grande sortimento Botões fantasia pequenos e grandes; morim metro largo 800; mil bem desde 2$600; — Nanzuck bom desde 1$500; Algodão americano desde 900; Bengaline chic para lan desde 7$600; gabardine retalhos Sêdas 2$; Cretone inglez metro 80 largura para Lençol 3$800; Linhos bons para vestidos; Linho para bordar Fita Ingleza 8 metros e 20 largura malha pequena para Cortinado — ou mosquiteiro 10$800; Fita boa para vestidos desde 2$; Rendas de Sêda brancas pretas; *Rendas chantily*; Rendas Valenciennes Velludo de cordão todas côres para Vestidos 12$; Velludo cordão só preto muito largo 9$500; Rendão chic; *Rendas filé*; tiras para bordar; Cortinados chics para Noivos 45$; gabardine chic enfestada 4$500; camisas bordadas dia Senhoras 3$800; Botões fantasia bons chics e Sêda para os collares; sapatinhos Lan Capotinhos Lan; tecidos pretos de Lan; morins preto Lan Variedade tecidos luto; colchas boas solteiro 5$200 colchas riquissimas casaes, Rua Haddock Lobo 6 e no primeiro andar modista modelos de chapéos, vestidos chics e costumes elegantes feitio barat'nho e Borda a branco e missangas. (G 25324)

COBERTORES

Compram-se, de lã, em bom estado, na rua Uruguayana 3, sobrado, com Alfredo. (G 25306)

Dormitorio de peroba

Vende-se um novo, estylo moderno, e uma mesa elastica com 8 cadeiras, tudo de luxo. Rua Augusto Severo, 70, loja. (G. 25352)

Botequim e Bilhares

Vende-se um livre e desembaraçado, a 2 minutos de distancia da Avenida, depende de pouco capital, o motivo é dono ter outro negocio; informações á rua Assembléa n. 55, com o sr. Vasques. (G. 25346)

ERYSIPELA E ECZEMA

por mais antigas que sejam, garante cura radical, mme. Medina, á rua do Lavradio n. 182, loja; o remedio é externo. Telephone Central n. 4257. (8104)

Molestias da pelle

de qualquer especie ou caracter, por mais antigas que sejam; garante-se cura radical; mme. Medina, rua do Lavradio n. 182, loja; o remedio é externo. Telephone Central n. 4257. (8104)

HEMORRHOIDES

recentes ou antigas, seccas ou sangrentas; garante cura radical mme. Medina, rua do Lavradio, 182, loja; o remedio é externo. Tel. Central 4257. (8104)

Feridas e tumores

de qualquer especie ou caracter, garante cura radical, mme. Medina, á rua do Lavradio 182, loja; o remedio é externo. Telephone Central n. 4257. (8104)

FRIGORIFICO

E machinas para fabricar gelo, vende-se por preço de occasião, para fabricar 1.000 kilos em 24 horas ou em duas, quando trabalha para camara frigorifica, de conhecido fabricante allemão A. Freundlich, Düsseldorf, Allemanha; para ver e tratar na casa Eugenio, á rua Theophilo Ottoni 99. (G. 24.793.)

REMINGTON

Compra-se uma machina em bom uso; propostas á rua Marechal Floriano n. 55. (G. 24.692.)

Pensão Florentina

Fornece-se a domicilio. Rua das Laranjeiras n. 147. (G. 24.729.)

Terrenos em Santa Thereza em prestações

Vendem-se lotes com linda vista para o mar, em prestações mensaes desde 30$000. Tratar com o engenheiro Irnô Jermann, na Av. Mem de Sá 301, Phone Central 2648. (G. 23179)

PENSÃO

Traspassa-se uma pensão familiar em bom ponto do Cattete. Está com todos os commodos occupados. Quem pretender informações pode dirigir-se a Mme. Rodrigues, das 9 ás 11 horas da manhã e das 4 ás 9 da tarde. Telephone Ipanema n. 511. (G 24780)

Consultas gratis

No Centro dos Cooperadores da Caridade, com séde á Rua D. Anna Nery 188, fornece diariamente das 9 ás 11 e das 2 ás 4 da tarde, receitas gratis, com diagnostico. (7916)

DINHEIRO

Desde 100$000, empresta-se. Avenida Passos n. 32, sobrado. (G. 23.918.)

MATTA VIRGEM

Vende-se uma com 44 alqueires, entre as estações de Friburgo e Theodoro, cortada pela Leopoldina e tendo o Ribeirão, tem bellissimo de terras e uma fazenda, com escola e uns ranchos. Preço: 18:000$000. Para mais informações com Manoel Marques de Oliveira, em Friburgo. (G. 23.982.)

FAZENDA

Vende-se no Estado do Espirito Santo, em S. José do Calçado, uma fazenda com 80 alqueires de terra, cafezaes para 3.000 arrobas, pastagens com 150 cabeças de gado leiteiro, sendo alguns cafezaes de terras plantadas e excellente predio para residencia e casa de colonos, com agua encanada em todos os tratos, e muito perto a estrada de ferro em construcção dois kilometros. Vende-se ou troca-se por predio nesta cidade. Tratar no escriptorio do sr. Alvaro Charpenel. Preço: 100:000$000. (G. 25.077.)

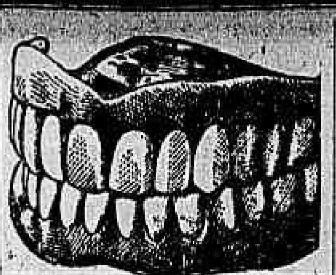

Dentaduras duplas — superior e inferior — com ou sem molas de ouro, das mais aperfeiçoadas e indispensaveis á bôa mastigação e ao embellezamento da bocca. Durabilidade garantida. Preços razoaveis. No consultorio electro-dentario do **Professor DR. SILVINO MATTOS**, á rua Uruguayana, **1 e 3**, canto da rua da Carioca, em frente ao largo da Carioca; das 7 horas da manhã ás 5 da tarde, todos os dias. Tel. 1355 C. (G. 25305)

BAICURÚ
ELIXIR
Puro vegetal, cura certa das molestias das Senhoras e Lymphaticas
(4770)

TESORAS

De todos os feitios, tamanhos, e para todos os fins. Artigos finos do melhor fabricante de Solingen. Importação directa; vendas por atacado e a varejo, preços baratissimos. Casa Horgarth, rua Sete de Setembro n. 133, canto de Uruguayana. (G. 24.502.)

GONORRHÉAS

Antigas ou recentes curam-se em poucos dias e sem dieta, com o uso da INJECÇÃO RICORD, modificada pelo Pharmaceutico José Teixeira Dantas. PREÇO 2$000. Fabrica: Praça Tiradentes n. 40, antiga Pharmacia Marques. (G. 18842)

Doenças da garganta, ouvidos, nariz e bocca

Cura garantida e rapida do OZENA (fetidez do nariz) processo inteiramente novo

DR. EURICO DE LEMOS professor livre desta especialidade na Faculdade de Medicina do Rio de Janeiro. Consultorio: rua da Assembléa n. 13, sobrado, das 12 ás 6 da tarde. (G 25199)

A Casa do Guanabara, rua Rosario, 96, recebeu quantidade de

MARMELO

SECCO — Pacote, 1$500. (7383)

Alfaiate de Senhoras

COSTUMES MANTEAUX E VESTIDOS

A preços reduzidos. Confecciona J. Silva, rua da Carioca n. 34, 1º andar. Telephone Central n. 120. (19.514.)

Mediums Homoeopathicos

A todos que soffrem de qualquer molestia, esta sociedade beneficente, remette gratuitamente diagnosticos. Só mandar nome, edade, residencia, profissão e um sello de $100 para resposta. Caixa postal n. 509. (G 24330)

OURO

Prata, platina, brilhantes, compram-se e pagam-se bem; na praça Tiradentes n. 64 — CASA GARCIA. (1718)

Fogões BERTA

Para lenha e coke
São os melhores
URUGUAYANA, 141
14091

Motores electricos

Vendem-se por preço de occasião, fabricantes americanos e allemães, de 1|4, 1|2, 3, 10, 15, 20, 25 e 50 H. P., 220 volts, triphasicos; tratar na casa Eugenio á rua Theophilo Ottoni n. 99. (G. 24.793.)

Quéda do cabello CASPA

MOLESTIAS DO COURO CABELLUDO
Evitam-se com toda a segurança fazendo uso do

TONICO IRACEMA

CABELLOS BRANCOS

O emprego da *loção anticanicida do Tonico Iracema* é o unico meio de tornal-os á côr natural primitiva, sem o emprego das tinturas [illegible]

Encontra-se á venda em todas drogarias, pharmacias, perfumarias, lojas de armarinho, etc. Grandes descontos aos revendedores. (14394)

MODAS

Vestidos, fazem-se a 15$, 20$, 25$ e 30$; no rigor da moda; rua do Hospicio 141, sob. tel. Norte 821. (7502)

EDISON PRADO

CIRURGIÃO-DENTISTA

Especialista no tratamento das affecções bocco-dentarias e restaurações a ouro e porcellana. Chapas e pontes (bridge-work) com articulação rigorosa.

PREÇOS MODICOS — Gabinete Electro-Dentario
RUA CAMERINO, 176 (Esquina R. Larga) (24694)

CALLO, TIRA DE "VITA"

O melhor e mais facil de applicação para a completa exterminação dos callos. Em todas as drogarias. Depositos: Rodolpho Hess & C. Rua 7 de Setembro ns. 61 e 63 — Rio. (7643)

Ternos — a prestações bem feitos com grande vantagem, rua Visconde Itauna 124. (G 19413)

Gonorrhéas, Flores brancas e retenção das urinas

curam-se rapidamente, sem precisar injecções, com o uso da Opiatina, remedio app. e receitado, que não estraga o estomago e nem affecta os intestinos. A' venda na drogaria Rodrigues, G. Dias n. 59; Drog. Pacheco, Andradas 45; Drog. Ourives [illegible]; Granado & C., e no dep. geral, Granado & C., rua Primeiro de Março; em Nictheroy, Drog. Barcellos. (G 22579)

A VIDA EM VIDROS

Rhum Creosotado

DE ERNESTO SOUZA
Iodo - Creosoto - Hypophosphito de calcio - Hypophosphito de Sodio - Glycerina.

BRONCHITE
ROUQUIDÃO ASTHMA
TUBERCULOSE

GRANDE TONICO
ABRE O APPETITE E PRODUZ A FORÇA MUSCULAR

Uma só dose é uma particula de "Vida" num organismo depauperado

GRANADO & C. 1º de Março, 14

Professor de inglez

Na "Escola Berlitz", avenida Rio Branco n. 110, 4º andar (edificio do Jornal do Brasil), precisa-se de um habilitado para reger varias turmas. — O director, *M. Creten*. (G. 24.762.)

AUTOMOVEL

Compra-se um europeu por preço de occasião. Propostas ao dr. Gastão Reis, ás terças, quintas-feiras e sabbados, das 10 ás 6 horas, á rua Gonçalves Dias n. 41. Telephone Central n. 3.595. (G. 24.613.)

Lancha a gazolina

Vende-se uma completamente nova, de cedro e peroba; tem 7 metros de comprimento, 1,85 de boca, 155 pontal, motor de 16 cavallos, toldo e demais pertences. Rua Ouvidor n. 146, sobrado. (G. 23.822.)

GRANDE TINTURARIA MIL CORES

A unica que recebe tintas directamente da Allemanha e outras procedencias

RUA DO CATTETE 183

Chamados pelo telephone Beira Mar 829

Conducção gratis para o que dispõe de 2 automoveis

Tabella de preços

Secção de lavagem	Secção de tinturaria
Brim branco lavagem chimica e passar ternos a 3$000 réis — Entregues na residencia	**Vestidos** de qualquer tecido tinge-se com perfeição qualquer côr desde 12$000 á 30$000
Casemira lavagem chimica e passar ternos a 5$000 réis — Entregues na residencia	**Ternos de casemira** tinge-se qualquer côr com urgencia e perfeição desde 14$000 á 25$000
Palha de seda lavagem chimica e passar ternos á 6$000 — Entregues na residencia	**Cortinas e Reposteiros** tinge-se qualquer côr ficando novas desde 10$000 á 20$000
Vestidos de seda e outros tecidos desde 6$000 á 20$000 — Entregues na residencia	**Tapetes** tinge-se qualquer tamanho

Entrega-se na residencia em automoveis da casa (6526)

ENXADAS

Jacaré, 2, 2 1|2, 3 e 3 1|2, a 2$500, 3$000, 3$500 e 4$000 cada. 7" Fry, 2 libras, 6$000. Pás de bico e quadradas a 3$000 cada e outros artigos a preços de occasião. J. Barros & Comp., rua da Quitanda n. 185. (G. 24.113.)

ELIXIR Anti-asthmatico Santa Lucia

Preparado do pharmaceutico ERICH ALBERT GAUSS

Exclusivamente para a cura da ASTHMA, BRONCHITE ASTHMATICA, BRONCHITE AGUDA, e BRONCHITE CHRONICA

Allivia em poucas horas
Cura radical em poucas semanas!!

A' venda na drogaria RODRIGUES, rua Gonçalves Dias n. 59. — Rio.
DEPOSITO GERAL:
Pharmacia SANTA LUCIA
Rua São João, 260-B — S. Paulo. (7472)

MOSQUITOS E MOSCAS?

Extinguem-se rapidamente com as maravilhosas velas japonezas, acabadas de receber pela CASA DA INDIA — Menoes, Fump & Martins, á rua do Ouvidor [illegible]. (5840)

PULMOL

Cura qualquer tosse, tonifica os pulmões e evita a tuberculose. E' melhor previnir que remediar. Depositario: Drogaria Pacheco — Rua dos Andradas, 45 a 49. (G 20718)

Sementes de capim catingueiro ou gordura roxo

Vendem-se novas, A' RUA DO OUVIDOR, 57—Casa da India. (5820)

Capsulas Antigrippaes

(Do Ph. Theodoro de Abreu)

Para grippes, resfriamentos e febres, ellas são de effeito rapido e seguro, se forem tomadas logo que se manifeste o mal. Depositos: Voluntarios 245, Buenos Aires 9 e Ouvidor 163. (G 24178)

100 cartões visita

Typo reclame, 2$000. Rua Buenos Aires n. 75, a dois passos da rua dos Ourives. (6167)

CHAPÈOS

para senhoras e mocinhas a preços modicos. Visitem a linda exposição.

AO 1º BARATEIRO

100. Av. Rio Branco, 1º andar (G 25135)

PEPTOL

As molestias do estomago, dyspepsias, neurasthenias, inappetencia, digestões difficeis e as fraquezas, a anemia, curam-se com o PEPTOL, digestivo e fortificante. Deposito: J. M. Pacheco, rua dos Andradas 45. Fabrica: Boulevard 28 de Setembro n. 326. (G. 23.828.)

E' IMPORTANTE

Para quem compra na ESMERALDA notar que em todas as portas vitrines tem o distico

A ESMERALDA

Exposição permanente de joias e objectos de arte no 1º andar, servido por elevador.

TRAVESSA S. FRANCISCO, 8 e 10 (5329)

STENO-DACTYLOGRAPHO

Sabendo inglez e portuguez bem, encontra collocação em importante casa de importação. Paga-se bom salario. Dirigir-se á caixa do Correio 740. (G. 25.039.)

BELLO — UTIL — AGRADAVEL

SABONETE RIVER

Vende-se nas principaes casas de perfumarias. Fabrica: rua General Camara n. 343. Peixoto de Faria & Gavazzoni. (4011)

TUBERCULOSE

Cura infallivel, radical, com o

"PHYMATOSAN"

Nas bronchites e asthma é rapido

Depositarios:

J. M. Pacheco

Rua dos Andradas, 43

Peçam informações: Caixa Postal 1.762 25065

COPACABANA

Aluga-se loja para negocio limpo, com ou sem contrato. Cartas a J. F., nesta folha. (G. 25.071.)

Impressor timbrador

Precisa-se na Relevographica: rua de S. Pedro n. 17. (G. 24.799.)

A MALA CHINEZA

Fabrica de artigos para viagem, a mais importante no genero.

61, RUA DO LAVRADIO, 61.—Tel. C. 1082. (7130)

TOSSE!

Tome o CURATOSSE e verá sua efficacia em qualquer tosse. Vidro, 2$000. Em todas as drogarias e pharmacias. Fabrica: Boulevard 28 de Setembro n. 326. (G. 18.843.)

Trabalhadores

No escriptorio da Companhia E. F. e Minas de S. Jeronymo, á rua da Alfandega n. 28, 2º andar, admittem-se trabalhadores mineiros para seguirem para o Rio Grande do Sul. (G. 24.358.)

Cura da Gonorrhéa

O dr. Raul Rocha, com 10 annos de pratica do tratamento da gonorrhéa ou blenorrhagia chronica, garante a cura radical desta doença, ainda mesmo nos casos mais rebeldes, com inflammação da urethra posterior, prostata, vesiculas seminaes e epididymo, fazendo desapparecer para sempre a GOTTA MILITAR e os FILAMENTOS, e restabelecendo a potencia nos casos frequentes, em que se acha compromettida pela neurasthenia sexual. Consultas das 2 ás 6, ou a qualquer hora préviamente marcada, á rua Sete de Setembro n. 195. (6108)

Motor-Elevador

Vende-se um motor electrico inglez, conjugado com uma engrenagem, que se pode approveitar para elevador de construcção ou carga qualquer; ver e tratar na casa Eugenio, na rua Theophilo Ottoni n. 99. (G. 24793.)

OURO e PLATINA

Prata, de 50 a 200 réis; joias com brilhantes e pedras preciosas; compram-se e quem melhores preços paga é a casa da rua Buenos Aires n. 216, (antiga do Hospicio), officina de ourives e lapidação de diamantes. (G 25226)

PILULAS

VIRTUOSAS

Curam em poucos dias a molestia do estomago, figado ou intestino. Estas pilulas, além de tonicas são indicadas nas dyspepsias, prisões de ventre, molestias do figado, bexiga, rins, nauseas, flatulencias, mão estar, etc. São um poderoso digestivo e regularisador das secreções gastro-intestinaes.

A' venda em todas as pharmacias. Vidro 1$500, pelo correio 1$700. Depositario: Drogaria VICTOR RUFFIER & C.ª: rua S. Pedro, 123 — Rio de Janeiro. (1894)

Insolação, Typho, Uremia

Nesta quadra de excessivo calor para evitar a insolação, o typho e a uremia, que quasi sempre são fataes, convém ter o apparelho urinario e os intestinos bem desinfectados e para isso não ha melhor do que a UROFORMINA, precioso antiseptico, desinfectante e diuretico, muito agradavel no paladar — Nas pharmacias e drogarias.

Deposito: Drogaria Giffoni — Rua 1º de Março n. 17. (5485)

JOGO DO BICHO

Garante-se um lucro liquido de 40 a 60 °|° sobre qualquer capital. Calculos reaes, infalliveis e mathematicos do autor R. Soares. Nada de sonhos nem de patifarias. Terceira e ultima edição. Livraria Avenida, rua S. João n. 179. Manda-se gratis uma formula para quem mandar o seu endereço para caixa postal n. 1194 — S. Paulo. (7.091.)

Chypre Mousse
Parfum composé par
ORIZA-LEGRAND-PARIS
(7403)

JOALHEIROS!

LAPIDAÇÃO AMERICANA

Mudou-se da rua Buenos Aires para a rua da Alfandega n. 44, 2º andar. N. Charles Ohanian. Tel. N. 2832. (7.924.)

IMPOTENCIA

Tratamento garantido e inoffensivo pelo PARISTALTONE. Prospectos — Caixa 50. Rio de Janeiro. A' venda, r. Andradas, 43 — Rio. (4677)

"URIC"

EM TABLETTES

Pharmaceutico Theophilo de Andrade. Especifico homœopatha que dissolve e expelle o acido urico, empregado com efficacia nas dores dos rins, arthritismo, calculos, areias, bilis, artereo-sclerose, obesidade, gotta, eczemas e todas as perturbações do apparelho urinario. Não tem dieta. Granado & Filhos e Casa Pacheco. Preço, 2$500. (4681)

Para normalista

Casa a DAVO FERRO

tem á venda uma linda collecção de

PASTAS DE COURO

Rua 7 Setembro, 124 (7126)

O que é verdade

é que a Joalheria Valentim vende barato de facto, e compra qualquer quantidade de joias velhas ou novas, sendo de boa procedencia; paga o maximo do valor. Rua Gonçalves Dias 37, telephone 994, central. (7491)

CHAPÉOS PARA MENINAS

Chapelaria Vargas

Rua 7 de Setembro, 120
A MAIS BARATEIRA (7137)

"915 Homœopatha"

EM TABLETTES

Dynamisação em primeira centesimal do 914 (Neo-Salvarsan), pelo pharmaceutico Theophilo de Andrade. Cura radicalmente a SYPHILIS em todas as suas manifestações, taes como: rheumatismo, feridas, manchas da pelle, eczemas, empingens, espinhas, escrophulas, darthros, erysipelas, bubões, tumores, etc. Não tem dieta. Preço 2$500. Granado & C., Casa Pacheco, Casa Huber e rua Uruguayana, 91. (4566)

BRONCHITOSSE

Indicado no tratamento da tosse, Grippe, rouquidão e coqueluche.
Rua S. José 86.
Telep. 2052, C. (5472)

Grande sala de frente

Com tres sacadas, á rua do Ouvidor n. 71, 1º andar. Trata-se na loja de louças. (8.077.)

C. H. — *MEDIUNS INVISIVEIS* —

Para obter consultas e *Diagnosticos de Qualquer Molestia*, é só dirigir á Caixa do Correio nº 1352 (Rio de Janeiro), do Centro Humanitario acima, mandando o *Nome, Edade, Profissão, Residencia* e um *Sello de 100 réis* para a resposta. (3501)

Pó de arroz do Lar

O mais adherente e o mais perfumado.

Em todas as perfumarias.

Deposito: Perfumaria Silva, R. do Theatro n. 9 — Caixa 2$500. (5470)

Doenças do pulmão

— Dr. F. Catão, do Hospital dos Tuberculosos, Docente da Faculdade de Medicina do Rio de Janeiro; 58, Sete de Setembro; consultas, das 14 horas em deante. Teleph. 4992, Central. (4843)

Casa em Copacabana

Aluga-se com contrato, o predio da rua Dr. Paula Freitas n. 46, com tres salas, quatro quartos, banheira, chuveiro, gaz e electricidade. Está aberto das 8 ao meio dia e das 2 ás 4 horas. (8.072.)

INSTITUTO OPTICO CASA MADUREIRA — EXAME DA VISTA GRATIS — 95 RUA 7 SETEMBRO
(4846)

Vermifugo França

Lombrigueiro infallivel e inoffensivo e de effeito rapido, indicado por notaveis medicos. Depositarios no Rio, Drogaria Lag. Rua General Camara 117, e no Estado do Rio, na Drogaria Barcellos, rua Visconde do Rio Branco 23, Nictheroy. (7210)

TERRENO — COPACABANA

Vende-se um á rua Paula Freitas, quasi esquina da avenida Atlantica. Rua Quitanda 72, sobrado, Pessoa. (G. 24.784.)

TURBINAS HYDRAULICAS

de todos os systemas e para todas as quedas de agua desde 1,50 m. para cima, com reguladores á mão, hydro-automaticos e a pressão de oleo

Construcção Modernissima

Dezenas de turbinas fornecidas e em construcção

Peçam informações e orçamentos detalhados aos fabricantes

M. HILPERT & CO.

Fabrica e Fundição	Escriptorio	Deposito
R. CONDE DE BOMFIM, 1326	R. ALFANDEGA, 99	R. SEN. POMPEU, 45

Caixa Postal 2026 — Rio de Janeiro

(7451)

ACTOS FUNEBRES

PETROPOLIS

Josefina Moret da Motta

Arthur da Gama Moret sua mulher e filhos, communicam aos seus parentes e amigos e de sua saudosa e nunca esquecida tia JOSEFINA MORET DA MOTTA, o fallecimento desta, occorrido no dia 19 do corrente no Rio de Janeiro, e a missa que por descanso della mandam dizer na egreja matriz de Petropolis, amanhã, terça-feira, 25 do corrente, ás 9 horas da manhã.

Petropolis, 23 de maio de 1920. (G. 24836)

Nestor de Souza

(Fallecido em S. Paulo)

Emilia Maria de Souza e Aida Augusta de Souza convidam seus parentes e amigos para assistirem á missa de setimo dia que por alma do seu idolatrado filho e irmão NESTOR DE SOUZA, fallecido em S. Paulo, fazem celebrar quarta-feira, 26 do corrente, ás 9 horas, no altar-mór da egreja de S. Francisco de Paula, agradecendo, penhoradas, a presença a este acto de religião. (G. 24830)

Auracelia Verissimo de Mattos

O almirante Verissimo de Mattos, sua esposa e filhos, fazem celebrar amanhã, terça-feira, 25 do corrente mez, a missa de 30º dia do fallecimento de sua querida filha e irmã AURACELIA, ás 9 horas, na egreja de S. Pedro.

Antecipam agradecimentos ás pessoas que queiram assistil-a. (G. 24744)

D. Amanda von Sidow

Izabella von Sidow Wiltshire Maria von Sidow, Ludovica Walter, Edson Gonçalves Wilshire e Clodomyr Coucens aggradecem profundamente penhorados, a todos que acompanharam com tanto interesse o soffrimento de sua idolatrada mãe, irmã, sogra e madrinha D. AMANDA VON SYDOW, aos mesmos imploram uma oração no setimo dia do seu fallecimento, amanhã, terça-feira, 25 do corrente, ás 9 horas, na egreja do Rosario. (G. 24740)

Claudiano Manso

(Ex-secretario de Scena)

Em suffragio da sua alma a Directoria do "Inhaumense Club" fará celebrar amanhã, terça-feira, 25 do corrente, uma missa, ás 8 horas, na matriz de Inhaúma. Convida a sua exma. familia e parentes, amigos e socios para assistirem esse acto de religião.

Inhaúma, 23 de Maio de 1920 — *Arthur França*, 1º secretario. (G. 25322)

Mario Lima da Silva

Joaquim Lima da Silva, senhora e filha, viuva Alfredina Olga de Azevedo Barroso da Silva, filho e parentes, Francisca de Castro Lobo, Anna do Rosario, João Francisco Canejo senhora e filhos, Henrique Francisco Canejo, Ricardo Francisco Canejo, senhora e filhos, Antonio Francisco Canejo e senhora (ausentes), Manoel Francisco Canejo, senhora e filhos, Justina Lima da Silva e filha, agradecem penhorados as provas de amizade e conforto que receberam no transe doloroso da morte de seu idolatrado filho, irmão, esposo, pae, sobrinho e primo MARIO LIMA DA SILVA e de novo convidam os seus amigos para assistirem á missa de setimo dia, pelo seu descanço eterno, que será celebrada amanhã, terça-feira, 25 do corrente, ás 9 horas, na egreja de Santo Affonso, por cujo acto de caridade se confessam agradecidos. (G. 25321)

Francisco Castilho

Francisco N. de Castilho e familia, Antonio N. de Castilho e familia, José C. Junior e familia, Manoel G. Barroso e familia convidam seus parentes e pessoas de suas relações, para assistirem á missa de setimo dia que por alma de seu saudoso pae, sogro e avô FRANCISCO CASTILHO, mandam celebrar, hoje, segundafeira, 24 do corrente, na capella do Asylo Isabel, á rua Mariz e Barros n. 286. Pelo que agradecem. (G. 25207)

D. Elisa Moniz Tello Damasceno Ferreira

O dr. Damasceno Ferreira faz celebrar uma missa na capella do cemiterio de São Francisco Xavier, (Caju'), ás 9 3|4 da manhã do dia 26 do corrente, 2º anno do passamento de sua saudosa e inesquecivel esposa ELISA DAMASCENO. (G. 25301)

FLORICULTURA BARBACENA

Assembléa 113. T. 1837, C. Corôas e Palmas de flôres naturaes por preços modicos. (1813)

Antonio Vieira Cortez

(Engenheiro civil)

Maria de Andrade Vieira Cortez e seus filhos Antonio de Andrade Vieira Cortez, 2º tenente do Exercito, Amarilio Vieira Cortez, 2º tenente da Armada, Maria da Conceição, Adhemar e Aloysio convidam para assistir á missa de 1º anniversario que mandam dizer no altar mór da Egreja de S. Francisco de Paula, amanhã, terçafeira, 25, ás 9 horas, pelo que agradecem. (G. 24832)

Carlos Rodrigues

Maria Fontes Rodrigues e seus filhos Adolpho, Humberto, Maria Luiza e Maria de Lourdes convidam as pessoas de sua relações e amizade a assistirem á missa de 7º dia que por alma do seu sempre pranteado esposo e pae CARLOS RODRIGUES fazem celebrar em Nictheroy, na egreja de S. João, amanhã, terça-feira, 25 do corrente, ás 8 1|2 horas. Desde já se confessam eternamente gratos. (G. 24831)

Gastão Silveira Lessa

(ZITO)

Gustavo Lessa, Emerencia na Silveira Lessa, Americo Silveira Lessa, Emilia Lessa, Camara, seu marido Tristão Alves Camara e filhos, profundamente agradecem a todos que os acompanharam no doloroso transe que acabam de passar com a perda de seu querido filho, irmão, cunhado e tio GUSTAVO SILVEIRA LESSA, e convidam para assistirem á missa que pelo seu eterno descanço fazem celebrar no altar mór da egreja de S. Francisco de Paula, ás 10 horas amanhã, terça-feira, dia 25. Desde já se confessam summamente agradecidos. (G. 24848)

Josephina Amalia da Silva Bancalari

Esther da Silva Pontes, esposo, Amalia da Silva Araponga (ausente) Maria José Cezimbra Amazonas, esposo, Leonidia Leite, Antonio Leite Gomes, esposa, Luiz Leite Gomes, Bernardina dos Santos Maia, esposo e filhos, e mais parentes, penhorados agradecem a todas as pessoas que acompanharam os restos mortaes de sua querida irmã, cunhada, tia e madrinha JOSEFINA AMALIA DA SILVA BANCALARI, e de novo os convida para assistirem á missa de setimo dia que será rezada por sua alma, amanhã, terça-feira, 25 do corrente, ás 9 1|2 horas, na egreja de N. S. do Carmo. (G. 25317)

Rita Braga Cavalcanti

O general Felinto Alcino Braga Cavalcanti, senhora e filhos, Romeu de Hollanda Cavalcanti, Thereza Pinto Braga, Laura Braga Pimentel e filhas, viuva Domingos Olympio e filhos, dr. João Thomé de Saboya e Silva e familia, coronel Luiz Cavalcanti e familia, dr. Eurico Cruz e familia, capitão Luiz Silvestre Gomes Coelho e familia, José Felinto Cavalcanti e familia, tenente Pojucan Cavalcanti e senhora, tenentes Ambire, Kiribão e Abaeté Cavalcanti; Mary Cavalcanti; srs. Raymundo E. Cavalcanti, Domingos Olympio e Alberto Cavalcanti, filhos, irmãos, noras, netos e bisnetos e demais parentes de D. RITA BRAGA CAVALCANTI, convidam as pessoas de sua amizade para assistirem á missa de setimo dia, que será rezada amanhã, terçafeira, 25 do corrente, ás 10 horas e meia, na egreja de S. Francisco de Paula. (G. 24860)

Willy

Falleceu o innocente WILLY, filho do commandante Cyro Dell'Amico, saindo o feretro da rua General Severiano 154, Botafogo, para o cemiterio de S. João Baptista, ás 5 horas da tarde. (G. 25351)

Djalma Peixoto

Carlos Alberto Peixoto, senhora e filhos, Mariano Saraiva Pinheiro (ausente) Joaquim Pinheiro e filhos, Armando Peixoto, Luiz Saraiva Pinheiro e senhora e demais parentes, agradecem penhorados a todos que os acompanharam na grande dôr, pelo passamento do seu inesquecivel e extremoso filhinho, irmão, neto, sobrinho e afilhado DJALMA PEIXOTO e os convidam para assistirem á missa de setimo dia que mandam celebrar amanhã, terça-feira, 25 do corrente, ás 9 1|2 horas, no altar mór da egreja de S. Francisco de Paula, antecipando os seus sinceros agradecimentos por mais esta prova de amizade. (G. 25330)

Estolano Ignacio Cardoso

Viuva Elvira Soares Pereira Cardoso e filho, Adolpho Rodrigues Soares Pereira, esposa e filhos, agradecem ás pessoas que acompanharam os restos mortaes de seu pranteado esposo, pae, cunhado, tio e padrinho ESTOLANO IGNACIO CARDOSO e de novo convidam para assistirem á missa de setimo dia que pelo eterno repouso de sua alma mandam celebrar hoje, segunda-feira, 24 do corrente, ás 9 1|2 horas, no altar-mór da egreja de S. Francisco de Paula, pelo que desde já agradecem. (G. 25169.)

Octavio da Silva Ramos

Os irmãos e demais parentes de OCTAVIO DA SILVA RAMOS, agradecem ás pessoas de amizade que acompanharam os seus restos mortaes e de novo convidam para assistirem á missa de setimo dia que será rezada na egreja do Soccorro, matriz de São Christovão, hoje, segunda-feira, 24 do corrente, ás 8 1|2 horas. (G. 24.699.)

Missa em acção de graças

Será celebrada hoje, segunda-feira, 24 do corrente, ás 9 1|2 horas da manhã, na egreja do Bomfim, uma missa em acção de graças pela celebração das bodas de prata do casal Anna e João Adolpho. (G. 25335)

Missa em acção de Graças

Os amigos e companheiro de cartorio do CORONEL EDUARDO CARNEIRO DE MENDONÇA Tabellião de Notas do 10º Officio, convidam a todos os parentes e amigos do mesmo para assistirem a uma missa em acção de graça que, pelo seu restabelecimento mandam rezar no altar mór da matriz da Candelaria, amanhã, terça-feira, 25 do corrente, ás 9 horas da manhã. (G. 24862)

. . . no entanto, o legitimo

GUARANA' MAUÉS

só é encontrado na Charutaria Pará, R. Ouvidor 120
Preço do Bastão. . . 2$000 (7381)

Alice Rodrigues Bueno Netto

Francisco Bueno Netto e filho, Maria da Gloria Barbosa Rodrigues, Alvaro Rodrigues e demais parentes agradecem a todas as pessoas que acompanharam o enterro de sua inesquecivel esposa, mãe, filha e irmã ALICE RODRIGUES BUENO NETTO e de novo convidam as pessoas de sua amizade para assistirem á missa de setimo dia que por alma da mesma mandam celebrar hoje, segunda-feira, 24 do corrente, ás [illegible] horas, no altar-mór da egreja de São Francisco de Paula. Desde já, por esse acto de religião e caridade se confessam agradecidos. (G. 25.127.)

Guilhermina Manso Monteiro da Silva

Ignez de Castro Manso Monteiro da Silva, dr. José Joaquim Monteiro Bastos e senhora, dr. Virgilio José Monteiro Bastos, senhora e filhos, Marco Aurelio Monteiro de Barros, senhora e filhos, Domingues Monteiro da Silva e filhos, Maria Amalia Manso Monteiro da Silva, convidam seus parentes e amigos para assistirem á missa de setimo dia por alma de sua saudosa filha, irmã, cunhada e tia GUILHERMINA MANSO MONTEIRO DA SILVA, amanhã, terça-feira 25 do corrente, ás 8 1|2 horas, na egreja de S. Francisco de Paula e desde já se confessam eternamente gratos. (G 25389)

GUARANA'

Menor preço!
Melhor qualidade!
Tratado com Hygiene!
Sem cheiro de Tabaco!

na Rua do Rosario, 96 (7382)

XAROPE DE SÃO BRAZ

Cura tosse em 24 horas. Infallivel na asthma COQUELUCHE e tuberculose; vidro, 2$500. Em todas as pharmacias e drogarias. Depositos: Rua Marechal Floriano, 55; Uruguayana, 91; casa Huber, e drogaria Barcellos, em Nictheroy. (7412)

Santa Thereza

Pretende-se alugar uma casa pequena, para casal, entre Curvello e França.

Tratar á Rua Buenos Aires n. 131, sobrado. (G25267)

CASA

Compra-se uma casa nos bairros: Rio Comprido, Santa Thereza, Paula Mattos, Tijuca ou S. Christovão. Construcção moderna e bem conservada, com quintal e jardim.

Paga-se de 25 á 30 contos, á dinheiro. Não se admitte intermediarios e só se trata com pessoas que possam dar referencias no commercio desta praça. Offertas detalhadas á "PREDIOBOM" no escriptorio desta folha. (G 25203)

Mme. MISSICK

Colletes, cintas e soutient-gorges, feitos e sob medida. Carioca 12, 1º — Tel. C. 3464. (G. [illegible])

Hemorrhoidas!

A milagrosa pomada MANOELINA cura infallivel para as hemorrhoidas, allivio instantaneo, cura certa em 8 dias, por mais chronica que seja, sem operação, approvada pela Directoria de Hygiene sob n. 111. Vende-se na Pharmacia Popular, avenida Gomes Freire n. 55. Tel. Central 4.509. (G. [illegible])

Optimo emprego de capital

CHACARA A' VENDA

Entre Parahyba do Sul e Santo Antonio da Encruzilhada, no Estado do Rio, distante desta capital quatro horas de trem, ramal de Bello Horizonte, vende-se uma completamente nova, com tres casas, das quaes uma tem armação para negocio e está alugada, uma outra do lado opposto á chacara com grande terreno para cultivar, tendo a casa principal muitas accommodações, luz electrica, esgoto, cêva, uma engorda de porcos, gallinheiro e um puchado para deposito de madeiras, um moinho para fubá, pomar novo com mais de 500 pés de mangueiras de qualidade rosa e espada, 300 pés de laranjeiras, varios pés de abacateiros, cajazeiros, vinte e tantos pés de jaboticabas, limeiras e limoeiros enxertados, cafeeiros, etc., etc. Clima saluberrimo, optimo logar para repouso, perto da fonte das aguas Salutaris. Tratar com viuva Lomba ou informações com Geremario Lomba, á rua do Ouvidor n. 55 — Casa Azamor — Rio de Janeiro. (G. [illegible])

CABELLEIREIRA

Tinge-se cabello em todas as côres: preto, castanho escuro e claro; louro, bronzeado, vermelho, acajú com Henné; lavagem de cabeça. Ondulação Marcel a 3$000. Vendem-se postiços, ultimos modelos. — Trabalha-se em cabello caido.

— MME. AUGUSTA —
Rua Uruguayana n. 22, sobrado. Teleph., Cent., 1551. (G [illegible])

Legitimas laminas Gillette

Duzia, 3$800; meia duzia, [illegible] laminas 1$; uma lamina, [illegible] na rua da Carioca n. 58 [illegible]

AVISOS MARITIMOS

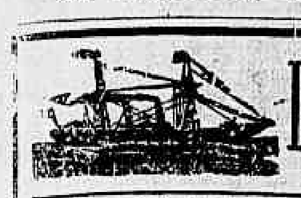

Lloyd Brasileiro

Serviço geral de navegação brasileira — Praça Servulo Dourado (entre Ouvidor e Rosario). Telephone 2401 Norte.

— LINHAS POSTAES —

LINHA DO SUL
O PAQUETE
AYMORÉ
Sairá a 30 do corrente, ás 12 horas, para: S. Francisco, Itajahy, Florianopolis, Rio Grande e Montevidéo.

LINHA DO NORTE
O PAQUETE
CEARÁ
Sairá no dia 28 do corrente, para: Victoria, Bahia, Maceió, Recife, Cabedello, Natal, Ceará, Maranhão, Pará, Santarém, Obidos, Itacoatiara e Manáos.

LINHA DE LAGUNA
O PAQUETE
LAGUNA
Sairá brevemente para: Santos, S. Francisco, Itajahy, Florianopolis e Laguna.

LINHA DE SERGIPE
O PAQUETE
Almirante Jaceguay
Sairá brevemente, para: Victoria, Caravellas, Ilhéos, Bahia, Aracajú e Penedo.

O Lloyd Brasileiro não se responsabiliza pelas mercadorias que entrarem em seus armazens sem as respectivas ordens de embarque, nas quaes serão declarados vapor e armaz ens respectivos.

SKOGLAND LINE

"S/s GRONTOFT"

Esperado em 24 do corrente sahirá depois da indispensavel demora para

SANTOS

de onde seguirá para

HAMBURGO

Para cargas e mais informações com os agentes
S. O. Stray & Cia.
Rua São Pedro, 9-2
(10542)

Liverpool, Brasil and River Plate Steamers
Linha Lamport & Holt

O paquete
HOLBEIN

Esperado do Rio da Prata, sahirá em meiados de Junho para

LEIXÕES

Este paquete foi expressamente construido para transporte de passageiros de terceira classe, em camarotes com duas e quatro camas.

PREÇO DA PASSAGEM DE TERCEIRA CLASSE, Rs. 295$000. INC LUINDO O IMPOSTO.

Para passagens e mais informações, tratar com os agentes
Norton Megaw & C. L.
Rua da Saude, 29-Teleph. Norte 6671
(7454)

QUEM arranjar uma casa até 200$, receberá de gratificação de 100$ a 200$. Offertas K. B., nesta folha. (G 24594) S

SALAS para escriptorios, amplas e arejadas, com telephone, alugam-se á rua Gonçalves Dias, 56. (G 24432) E

SALA — Precisa-se de uma de frente, sem moveis e sem pensão, em casa de familia educada e de todo respeito; respostas para rua de S. José n. 75, sobrado; E. C. (G 25311) E

O Maximo do Resultado no minimo tempo com KOLA CARDINETTE o Rei dos Fortificantes. (7688)

Lapa e Santa Thereza

ALUGA-SE na Avenida Mem de Sá um predio com 2 andares, tendo 9 quartos, 4 salas, por 750$000; inf. Assembléa 117, sob., sala 3. (G 24835) F

ALUGA-SE em Santa Thereza bellissima vivenda com onze quartos, e duas salas; inf. á rua Rodrigo Silva n. 26, sobrado, esquina de Assembléa. (G 25174) F

ALUGA-SE — Digo: dá-se carta de fiança para qualquer aluguel. Negocio serio e directo. Tel., C., 97. (G 25174) F

SANTA THEREZA — Vende-se uma casa recentemente construida, com 2 salas, 2 quartos, para pequena familia de tratamento; travessa Oriente n. 17. (G 24846) F

Cattete, Laranjeiras, Botafogo e Gavea

ALUGA-SE o predio n. 102 da rua Marquez de Olinda; aberto das 9 ás 10; trata-se na rua Marquez de S. Vicente 29, ou na rua Senador Euzebio 123, sobrado, das 14 ás 16 horas. (G 25302) G

ALUGA-SE em casa de familia um bom quarto, com ou sem mobilia, a cavalheiro de tratamento. Tem telephone. 65, rua Buarque Macedo 65. (G 25298) G

ALUGAM-SE bons aposentos, com ou sem mobilia, boa pensão. Cattete 246. T. 2204 B. Mar. (G 25320) G

ALUGAM-SE 3 casas em Laranjeiras, tendo 2 quartos, 2 salas, sendo duas de 120$000 e uma por 130$; inf. rua Assembléa 117, sob., sala 3. (G 24835) G

ALUGA-SE por 300$ o grande predio e chacara da rua Barão de Petropolis n. 53, a quem fizer os concertos; informa-se pelo teleph. Vil la 1461. (G 25341) G

ALUGAM-SE quartos a cavalheiros distinctos ou moços do commercio, na rua do Cattete n. 253. (G 25344) G

ALUGAM-SE em Botafogo 6 casas, desde 250$000 a 600$000; inf. Assembléa 117, sob. (G 24835) G

ALUGA-SE na Gloria predio com 2 pavimentos, tendo 12 quartos e 8 salas, por 600$000; inf. Assembléa 117, sob. (G 24835) G

ALUGA-SE, nas Laranjeiras, casa com 2 quartos, 2 salas, quintal, inf. Rodrigo Silva 26, sob., esq. Assembléa. (G 25174) G

ALUGA-SE numa das melhores ruas de Botafogo, palacete com quatro quartos, duas salas, jardim, chacara, etc.; inf. á rua Rodrigo Silva n. 26, sobrado, esquina de Assembléa. (G 25174) G

ALUGA-SE proximo á praia de Botafogo, optimo palacete com oito bons quartos, duas salas, jardim, quintal, etc.; inf. á rua Rodrigo Silva n. 26, sob., esq. de Assembléa. (G 25174) G

ALUGA-SE nas Laranjeiras, bella vivenda, com sete quartos, tres salas, jardim, chacara, etc., por 450$; inf. á rua Rodrigo Silva n. 26, sobrado, esquina de Assembléa. (G 25174) G

ALUGA-SE, em transversal ao Cattete, casa com 2 salas, 3 quartos, etc., 115$; inf. Rodrigo Silva 26, sob., esq. Assembléa. (G 25174) G

ALUGA-SE na Gavea bellissima vivenda mobilada com cinco quartos, tres salas, jardim, etc., por 450$; inf. á rua Rodrigo Silva n. 26, sobrado, esquina de Assembléa. (G 25174) G

ALUGA-SE, em Botafogo, boa casa com 4 quartos, 2 salas, quintal, etc., 310$; inf. Rodrigo Silva 26, sob., esq. Assembléa. (G 25174) G

ALUGA-SE — Digo: dá-se carta de fiança para qualquer aluguel. Negocio serio e directo. Tel., C., 97. (G 25174) S

ALUGA-SE no melhor ponto de Botafogo um predio tendo 15 quartos, 6 salas, por 1:300$000; inf. Assembléa 117, sob., sala 3. (G 24835) G

ALUGAM-SE magnificas salas e quartos, ricamente mobilados, com pensão, em casa de familia distincta, perto da praia do Flamengo (2 de Dezembro), a pessoas de tratamento. Telephone Beira Mar 4004. (G 21700) G

Exija a marca experimentada
"ESTRELLA ENCARNADA"
(RED STAR)

XAROPE DE EASTON.
Sulfato de quinina e outros sáes.
Capsulas de sandalo "Curling".
PILULAS DE EASTON.
Capsulas de Azul de methylene.
Oleo de Figado de Bacalhão.
CITRATO DE MAGNESIA.

do afamado fabricante
JOHN WYMAN
(BRITISH DRUG HOUSES LTD., LONDRES)

A' venda em todas as drogarias e pharmacias do Brasil.

Agentes: **Wills, Ellis & Co.**
Rua Theophilo Ottoni, 95
Caixa Postal 579 — Rio de Janeiro
(7697)

ALUGAM-SE, em casa de familia, dois bons quartos, com pensão; para informações, telephone. Sul, 1641. (G 24270) S

ALUGA-SE um quarto mobilado para casal, com pensão. Rua Buarque Macedo 17. (G 25136) G

ALUGA-SE um quarto com pensão, só a pessoa séria; praia de Botafogo n. 432. (G 24756) G

ALUGA-SE bella sala de frente e quartos mobilados, com pensão a preços muito moderados. Pensão Familiar, praça José de Alencar 14 (Cattete). (G. 25256) G

ALUGA-SE uma sala de frente ricamente mobilada, perto da praia do Flamengo, para pessoa de tratamento. Telephone Beira Mar, 228. (G. 25257) G

ALUGA-SE sala de frente, distinctamente mobilada, com pensão, a casal; rua da Passagem n. 93, Botafogo. (G 24467) G

IMPOTENCIA
Esterilidade, Neurasthenia, Insomnias, Espermatorrhea.
Cura certa, radical e rapida no Gabinete Electro-therapico do
Dr. R. Neves da Silva
LARGO DA CARIOCA 10.
Consultas de 1 ás 5.
(4887)

ALUGA-SE uma sala mobilada, a moços de tratamento, casa de familia; r. Corrêa Dutra n. 27. (G 25100) G

ALUGAM-SE bons e arejados aposentos, para familias e cavalheiros, á rua Costa Bastos n. 29 (pensão). (G 24022) G

ALUGA-SE uma sala com boa mobilia e pensão, em casa de familia, a dois senhores de tratamento; rua Pedro Americo n. 24, tel., B. M., 3421. (G 23820) G

Aposentos — Alugam-se a familia e cavalheiro, aposentos de luxo em pensão de primeira ordem, em predio novo, proximo aos banhos de mar. A' rua Ferreira Vianna n. 58. Cattete. Tel. Beira Mar 298. (G 18893) G

APOSENTO mobilado, com todo o conforto e hygiene, aluga-se a ca- [illegible]

[illegible]

ALUGA-SE — Digo: dá-se carta de fiança para qualquer aluguel. Negocio serio e directo. Tel., C., 97. (G 25174) S

[illegible]

ALUGA-SE — Digo: dá-se carta de fiança para qualquer aluguel. Negocio serio e directo. Tel., C., 97. (G 25174) H

ALUGA-SE em boa rua de Copacabana casa com cinco quartos, duas salas, quintal, etc.; inf. á rua Rodrigo Silva 26, sob., esquina Assembléa. (G 25174) H

ALUGA-SE em Copacabana casa com 3 quartos, 2 salas, jardim, etc., 350$. Inf. Rodr. Silva 26, sob., esq. Assembléa. (G 25174) H

ALUGA-SE em Copacabana casa com 2 quartos, 2 salas, jardim, etc., 300$. Inf. Rodr. Silva 26, sob., esq. Assembléa. (G 25174) H

ALUGA-SE em Copacabana boa casa com quatro bons quartos, duas salas, quintal, etc., por 420$; inf. rua Rodrigo Silva 26, sob., esquina de Assembléa. (G 25174) H

ALUGA-SE em Copacabana casa com 3 quartos, 2 salas, quintal, 250$. Inf. Rodr. Silva 26, sob., esq. Assembléa. (G 25175) H

ALUGAM-SE em Copacabana quatro predios tendo 2 pavimentos, sendo um por 350$000, outro 500$000, e 600$000; inf. rua Assembléa 117, sob., sala 3. (G 24835) H

ALUGA-SE por contrato o predio da rua 28 de Agosto n. 99, Ipanema, que póde ser visto a qualquer hora. Aluguel mensal, 500$000. Trata-se com o sr. Guimarães, á rua do Ouvidor n. 164, redacção do "O Malho". (G 24603) H

ALUGA-SE, no Ipanema, casa com 4 quartos, 2 salas, quintal, etc., 300$; inf. Rodrigo Silva 26, sob., esq. Assembléa. (G 25174) H

ALUGA-SE em Ipanema, um magnifico predio com 5 quartos, 2 salas, jardim, etc.; e um outro, tambem com 5 quartos e 2 salas; inf. Rodrigo Silva 26, sob., esq. Assembléa. (G 25174) H

ALUGA-SE em Copacabana palacete com quatro quartos, tres salas, jardim, etc.; inf. á rua Rodrigo Silva 26, sob., esquina Assembléa. (G 25174) H

ALUGA-SE, perto da avenida Atlantica, esplendida casa com 4 quartos, 2 salas, jardim, etc., 650$; inf. Rodrigo Silva 26, sob., esq. Assembléa. (G 24615) H

ALUGA-SE, em boa rua transversal, em Copacabana, bonita casa com 5 quartos e 3 salas; inf. Rodrigo Silva 26, sob., esq. Assembléa. (G 25174) H

COPACABANA — Em casa de distincta familia, aluga-se um quarto mobilado e com pensão. Trata-se á rua Barcellos n. 11. (G 25042) H

Saude, Praia Formoza e Mangue

[illegible]

Leme, Copacabana e Leblon

[illegible]

REMEDIOS

Quando necessitarem não comprem sem verificar os preços da DROGARIA TEIVE, á rua Buenos Aires n. 114, em frente á rua Gonçalves Dias. (5399)

VENDAS EM LEILÃO

Leilão de penhores
Em 26 de maio de 1920
Casa Gonthier
— Fundada em 1867 —
Henry & Armando
45 — Rua Luiz de Camões — 47

Fazem leilão dos penhores vencidos e avisam aos srs. mutuarios que podem reformar ou resgatar as suas cautelas até á vespera do leilão. (G 23276)

Leilão de penhores
EM 27 DE MAIO DE 1920 — J. J. MENDES & Cia. — BECO DO ROSARIO 9

Das cautelas vencidas, podendo ser reformadas ou resgatadas até á hora do leilão. (G. 24.015.)

Leilão de penhores
Em 25 de Maio de 1920
DIAS & MOYSÉS
Rua Barbara de Alvarenga, 14

Fazem leilão de todos os penhores vencidos e avisam os senhores mutuarios que podem reformar ou resgatar as suas cautelas até á hora de principiar o leilão. (7778)

Implorando a caridade

ANGELA PECORARO, viuva, com 86 annos de edade, completamente cega e paralytica;
AMANCIA, viuva, com 58 annos de edade, quasi cega;
ANNA DO AMARAL, viuva, cega e além disso doente e sem ninguem em sua companhia, recolhida a um quarto;
BERNARDINA, 74 annos;
CARLOTA, pobre velhinha sem recursos;
ELVIRA DE CARVALHO, pobre cega e sem amparo da familia;
FRANCISCA DA CONCEIÇÃO BARROS, cega de ambos olhos e aleijada;
ENTREVADA, r. do Chichorro n. 41, casa XVIII, doente, impossibilitada de trabalhar, tendo duas filhas, sendo uma tuberculosa.
JOÃO DA CRUZ — Menino cego, paralytico e mudo, sem recursos;
JULIETA e EMILIA, duas pobres irmãs.
LUIZA, viuva, com oito filhos menores;
SOARES, viuva, velha sem poder trabalhar;
MARIA EUGENIA, pobre velha, sem o menor recurso para a sua subsistencia;
SANTOS, viuva, com 68 annos de edade, gravemente doente de molestias incuraveis;
VIUVA DE UM JORNALISTA, sem o menor amparo;
THEREZA, pobre ceguinha sem auxilio de ninguem.

Amas seccas e de leite

ALUGA-SE uma ama de leite sem filho, sadia, carinhosa, afiançada. Rua Senhor dos Passos n. 48, sobrado. (G 24856) A

PRECISA-SE boa ama secca; á rua Pedro Americo n. 156. (G 24585) A

PRECISA-SE de uma ama de leite, sadia, com leite abundante. Paga-se bem, podendo trazer o filho. Rua S. José 57, 2º andar. (G. 25243) A

PRECISA-SE de uma ama secca, limpa; paga-se 50$, 60$; rua 13 de Maio n. 40, loja, se trata. (G 24760) A

PRECISA-SE de uma empregada para ama secca e mais alguns serviços, em casa de familia. Rua da Lapa 22, sobr. (G 24828) C

Cozinheiros e cozinheiras

ALUGAM-SE hoje 2 boas cozinheiras limpas e de confiança, sendo uma para pensão; 1 perfeita copeira branca, 19 annos, e 1 excellente arrumadeira ou ama secca; ordenados de 40$, 50$ e 60$. Na rua do Senado 36, teleph. 867 Central. (G 25339) B

ALUGA-SE boa cozinheira de forno e fogão e 1 mocinha para ama secca, com referencias. Tel. 867 Central (R. Senado 36) (portuguezas). (G 25338) B

ALUGAM-SE cozinheiras de forno e fogão, e outras do trivial. R. Frei Caneca n. 40, sobrado. (G 25315) B

ALUGAM-SE cozinheiras, lavadeiras, amas seccas, copeiras, amas de leite, meninas. Rua Senhor dos Passos n. 48, sobrado. Tel. Norte 1278. (G 24856) B

PRECISA-SE de uma boa cozinheira allemã. Paga-se bem, rua Trapicheiro, 20. Telephone Villa 4963. (G. 25237) B

PRECISA-SE de cozinheiras e copeiras para todos os bairros da cidade e bom ordenado, antigo agente Rodrigues; rua 13 de Maio n. 40. Tel. 2888, C. (G 24761) B

S. O. STRAY & Co.
SHIP AND STEAMSHIP AGENTS
Representing S. O. Stray & C. — Christianssand, New York and Buenos Aires.
Cable address: Stray Company. Telephone 6178 N., rua de S. Pedro 9, 2º, Rio de Janeiro. (13253)

PRECISA-SE de um copeiro moço, limpo e de um ajudante de cozinha; rua 13 de Maio n. 40, loja. (G 24760) B

PRECISAM-SE de uma cozinheira e de uma arrumadeira; rua 13 de Maio 40, loja. (G 24852) B

PRECISAM-SE de cozinheiras de forno e fogão, e outras do trivial. R. Frei Caneca n. 40, sobrado. (G 25315) B

PRECISA-SE de cozinheiras. Paga-se 50$, 60$, 70$, 80$; rua 13 de Maio n. 40, loja — Rodrigues. (G 24760) B

PRECISA-SE de uma boa cozinheira e arrumadeira para casa de pequena familia. Rua Desembargador Izidro 123. (G 25224) B

PRECISA-SE de uma boa creada para crianças e outros serviços leves, que dê boas informações. Paga-se bem. Tratar no hotel Magestic. Rua das Laranjeiras n. 318. Quarto n. 4. (G 25325) C

PRECISAM-SE de um ajudante de copeiro e um de cozinha; rua 13 de Maio n. 40, loja. (G 24851) C

PRECISA-SE de um copeiro e um ajudante de cozinha com pratica de pensão, á rua Senador Vergueiro 113. (G 25243) C

PRECISA-SE de uma creada para todo o serviço de casa de casal sem filhos; ordenado 40$000. Rua Alfandega, 203. (G 24832) C

PRECISA-SE de bons carpinteiros para obra particular; paga-se bem, trata-se com o sr. Carvalho, no Cinema Ideal. (G 24681) D

PRECISA-SE de costureiras e ajudantes para vestidos, com muita pratica. R. Visc. Itauna, 88. (G 25325) D

PRECISA-SE de bom official de bombeiro electricista, competente; na rua do Riachuelo, 396. (G 24833) D

GRIPPIL
ABORTA E CURA A INFLUENZA, CONSTIPAÇÕES COM FEBRE, TOSSE E MOLESTIAS ADQUIRIDAS EM CONSEQUENCIA DE RESFRIADOS
LAGO & Cia. R. Senador Euzebio, 53 [illegible]
EM TODAS AS PHARMACIAS
(6373)

PRECISA-SE de uma empregada para cozinhar e lavar algumas roupas; rua Archias Cordeiro n. 34 — E. Nova. (G 25304) D

PRECISA-SE de uma empregada para todo serviço de pequena familia, na rua dos Invalidos 30, loja. (G 25123) D

PRECISA-SE de dois rapazes de 18 annos para trabalhar á rua Conde de Bomfim n. 1088 — Fabrica de Lapis. (G 24705) D

PRECISA-SE de boas ajudantes de costureiras e saieiras á rua da Carioca 50, 1º andar. (Casa Mme. Silva). (G 25225) D

PRECISA-SE de 2 meninas que conheçam bem as ruas da cidade, para trabalhar no Mensageiro Gonçalves, que apresentem fiador de sua conducta, ou recommendação dos paes. [illegible] Invalidos 66-A. (G 25327) D

PRECISA-SE de uma pequena de 12 a 16 annos, para serviços leves; pequena familia. Não sae á rua. Rua Francisco Muratori n. 13. (G 25264) D

Casas e commodos
centro

ARMAZEM — Aluga-se por contracto um vasto armazem e sobrado com 3 sacadas de frente, no centro da cidade. Trata-se á rua S. Pedro n. 188 loja, das 2 ás 5 horas da tarde com o sr. Heitor Pinto da Silva. (G 25015) E

ALUGA-SE no centro grande sobrado, 400$. Inf. Rodr. Silva 26, sob., esq. Assembléa. (G 25175) E

ALUGA-SE no centro um sobrado com 11 quartos, 3 salas; inf. rua Assembléa 117, sob., sala 3. (G 24835) E

ALUGA-SE proximo ao largo de S. Francisco um sobrado; inf. rua Assembléa 117, sob. (G 24835) E

Asthma !...
Cura certa e immediata pelo Elixir anti-asthmatico de Bruzzi, em poucos dias. Especifico vegetal. Deposito: Drogaria Pacheco. (G 23809)

ALUGA-SE um bom quarto em casa de familia, á rua Carioca 42, 2º andar. (G 25194) E

ALUGA-SE um bom escriptorio á rua Marechal Floriano n. 42, sobrado. (G 25361) E

ALUGA-SE a srs. do commercio quarto mobilado em casa de familia. Rua da Lapa 58 (loja). (G 25331) F

ALUGA-SE para negocio e morada o grande predio que serve para grande deposito, officina e morada, da rua da Misericordia n. 90; informa-se pelo teleph. V. 1461. (G 25342) E

ALUGAM-SE esplendidos escriptorios á rua 1º de Março 20, proximo á do Ouvidor. (G 25328) E

ALUGAM-SE duas boas salas, juntas ou separadas, para escriptorio, na Avenida Passos 61, 1º andar, esquina da rua Buenos Ayres, lado da sombra. Exige-se bom fiador. (G 25219) E

ALUGAM-SE commodos mobilados, com pensão, a casaes ou a rapazes distinctos. Avenida Mem de Sá 349. (G 25318) E

ALUGA-SE o 1º andar da rua dos Andradas 102. Trata-se na rua Buenos Aires 86. (G 25189) E

ALUGA-SE o grande sobrado da rua Senador Dantas 77, sem a sala da frente; das 9 ao meio dia. (G 24816) E

ALUGA-SE uma boa sala de frente a rapazes ou para escriptorio. Rua Carioca 42, 2º andar. (G 25195) E

CINTAS e ESPARTILHOS, sob medida, de qualquer dimensão e cintas orthopedicas fabricam-se á Rua da Assembléa n. 107, ao alcance de todos. (7617)

CASA EM Petropolis. Aluga-se uma casa mobilada perto da Estação, de 10 de junho a 10 de outubro. Trata-se com o sr. Braulio, á rua Theophilo Ottoni n. 35, sobrado. (G. 25134) E

DA'-SE boa pensão em casa de familia, travessa do Paço, 20, no lado da praça 15 de Novembro. (G 23938) E

PRECISA-SE de um quarto com pensão, em casa de uma familia allemã, para uma senhora de edade. Cartas a F. N., no escriptorio deste jornal. (G 25156) E

QUARTO. Aluga-se um a rapazes do commercio; rua dos Andradas n. 125. (G 24645) E

920 **920**

Do sabio professor allemão DR. FUTCHER

O SR. PROCOPIO SINFAENS DE MELLO. (Agronomo).

O unico receitado pelos illustres clinicos da Hygiene, entre os quaes os Exms. Drs. Flavio de Moura e Leão de Aquino é usado com successo no HOSPITAL DA MARINHA, o que não só dizemos, mas provamos com documentos authenticos.

Exmo. Sr. redactor do "Correio da Manhã".
Os meus cumprimentos.
Desculpe-me o roubar-lhe um pouco do seu precioso tempo, mas um dever de gratidão a isso me obriga.
Soffri durante 4 annos de uma paralysia syphilitica que me obrigou a estar de cama ou sentado, tendo muita familia que me vestir e dar a alimentação, tal era o meu estado, quando fui visitado por um amigo de infancia, o illustre clinico dr. Eurico de Vasconcellos, que me aconselhou a fazer uso do "920", do sabio professor allemão, Dr. FUTCHER, e com tanta felicidade que após 17 mezes de tratamento com o tão precioso remedio me vi completamente restabelecido; patenteando assim o meu reconhecimento ao sabio professor. Dr. FUTCHER, presto tambem um serviço á classe soffredora.

O "920" cura Morphéa, Syphilis, Escrofulas, Boubas, Ulceras, Fistulas, Darthros, Rheumatismo, Tuberculose Ossea, Insufficiencia renal, Nephrite, Pielo-nephrite, Cystites, etc., e todas as doenças que tenham a sua origem no sangue. O "920" é finalmente o unico purificador do sangue que demonstra os seus effeitos em 20 dias de uso e é o unico usado em quasi todos os Hospitaes da Europa. O "920" é o producto de um acurado estudo do sabio PROFESSOR ALLEMÃO DR. FUTCHER.
A' venda: Deposito geral — DROGARIA BAPTISTA — Rua dos Ourives, 30, e em todas as boas pharmacia e drogaria. (7830)

PRECISA-SE de uma cozinheira do trivial e que seja muito asseiada, á rua Dr. Sattamini n. 167, praça Affonso Penna. Ordenado de 45$ a 50$000. (G 24696) B

PRECISAM-SE de cozinheiras, lavadeiras, amas seccas, copeiras, arrumadeiras, meninas. Rua Senhor dos Passos n. 48 sobrado. (GG 24856) B

PRECISA-SE de cozinheira afiançada, de forno e fogão, para casa de familia de tratamento. R. Frei Caneca n. 40, sob. (G 25315) B

Creados e creadas

ARRUMADEIRAS, copeiras e amas seccas. R. Frei Caneca n. 40, sobrado. (G 25315) C

ALUGAM-SE arrumadeiras, copeiras e amas seccas. R. Frei Caneca n. 40, sobr. (G 25315) C

ALUGA-SE uma lavadeira engommadeira de lustro, que durma no aluguel. Rua Senhor dos Passos n. 48 sobrado. (G 24856) C

ALUGAM-SE duas creadas chegadas de fóra para todos os serviços de casal. R. Vasco da Gama 93, tel. 227 N. (G 25307) C

GOVERNANTE — Um senhor do commercio precisa de uma moça de 25 a 35 para governante, que dê informação precisas. Cartas á N. S. (G 24841) C

PRECISA-SE de uma creada hespanhola ou portugueza para lavar e engommar bem, para casa particular. Rua Benjamin Constant, 52. (G 24677) C

PRECISA-SE de uma creada para casa de um casal, para ajudar a serviços domesticos; á rua Professor Gabizo n. 184. (G 25142) C

PRECISA-SE de uma arrumadeira. 31, Assembléa, (2º andar). (G 25349) C

PRECISA-SE de um copeiro, moço limpo; paga-se bem; rua 13 de Maio 40, loja. (G 24851) C

PRECISA-SE de uma empregada para casa de pequena familia; rua da Carioca n. 10. (G 25323) C

PRECISA-SE de uma empregada para serviços de pequena familia, que durma no aluguel, á avenida Passos n. 55. sobrado. (G 25350) C

Empregos diversos

AJUREIRA. Precisa-se com urgencia que trabalhe com perfeição. no Bazar Corrêa largo do Estacio. (G. 25255) D

EMPREGADO. Precisa-se de um para o serviço de limpeza de casa de familia, exige-se bôa conducta e trabalhador, na rua Professor Gabizo 355. (G. 24701) C

OFFERECE-SE um perfeita arrumadeira para casa de familia de tratamento; trata-se á rua Senador Vergueiro 45, Botafogo. (G 24530) C

PRECISA-SE de moças para trabalhar no balcão na casa Londres; rua 7 de Setembro 147. (G 24818) D

PRECISA-SE de um copeiro com pratica de pensão, á rua Senador Vergueiro n. 113. (G 23835) C

PRECISA-SE de costureiras de vestuarios de creança, nas officinas, rua Frei Caneca n. 50. (G 22613) D

PRECISA-SE de boas engommadeiras de camisas, com pratica; paga-se bem; rua Dr. Aristides Lobo n. 92. (G 24481) C

PRECISA-SE um ajudante de cozinha, com pratica de pensão, rua Senador Vergueiro n. 113. (G 23834) D

PRECISA-SE de moça séria para serviço de casal estrangeiro onde deve dormir. Não cozinha; rua General Silva Telles n. 65 — Andarahy. (G 23040) C

PRECISA-SE de uma menina para serviços leves de pequena familia; rua Zulmira n. 19—Maracanã. (G 25028) C

PRECISA-SE de uma lavadeira, muito limpa. Prefere-se portugueza, para casa de pequena familia; rua Marquez de Sapucahy n. 41, loja. (G 24720) C

PRECISA-SE de uma empregada de côr branca para serviços domesticos, dando abono de sua conducta. Na rua Lucio Mendonça 27. (G 25221) D

Novo Mundo

Esta casa vende grande quantidade de moveis de gosto e em todos os estylos, como sejam: dormitorios, sala de jantar, sala de visitas, tapetes, espelhos, estantes, secretárias americanas, etc.
Não teme confronto em preços!
Visitem o NOVO MUNDO, rua Espirito Santo n. 45, telephone 1762, C. (7806)

PRECISA-SE de um caixeiro com pratica de ferragens e louças. Prefere-se qu esteja collocado para melhorar. Rua Copacabana, 596. (G 25303) D

ALUGAM-SE quartos e salas com todo o conforto a moços do commercio. R. Espirito Santo 45. (G 24800) E

ALUGA-SE por contrato a loja da rua General Camara n. 207; para ver e tratar na rua dos Ourives n. 91 (loja). (G 23996) E

ALUGAM-SE, para escriptorio de amostras ou consultorio, duas grandes salas juntas. Rua da Assembléa 63, 1º andar. (G 24817) E

ALUGA-SE esplendida sala de frente bem mobilada e com pensão, a casal sem filhos, á Av. Mem de Sá, 112 1º. (G 25295) E

ALUGA-SE, tres vezes na semana, um gabinete dentario, na av. Rio Branco n. 142, 3º; trata-se no mesmo. (G 25086) E

ALUGA-SE a casal decente parte de uma pequena casa mobilada, com jardim e grande quintal arborizado, distante do centro 15 minutos. Informações á rua da Assembléa 105, das 11 1/2 ás 12 1/2 horas. (G 23980) E

ALUGA-SE o grande 1º andar da rua Senador Dantas 77, com excepção da sala da frente; póde ser visto das 9 ás 12. (G 25182) E

ALUGAM-SE uma sala e quarto de frente, mobilados, em casa de familia (casal sem filhos) a senhor de respeito ou casal que trabalhe fóra. Rua Conselheiro Josino 19 sob., proximo á rua do Riachuelo. (G 25235) E

ALUGA-SE, no centro, boa casa com tres quartos, duas salas, banheiro, etc.; inf. á rua Rodrigo Silva 26, sobrado, esquina de Assembléa. (G 25174) E

ALUGA-SE, no centro, grande predio com 2 andares por 650$; inf. Rodrigo Silva 26, sob., esq. Assembléa. (G 25174) E

ALUGAM-SE dois bons quartos, mobilados ou não, com pensão, em casa de familia; travessa do Paço, 20, lado da P. Quinze de Novembro. (G 23939) E

DEPOSITO WALLIG
34 - Rua Rodrigo Silva, 34
Rio de Janeiro

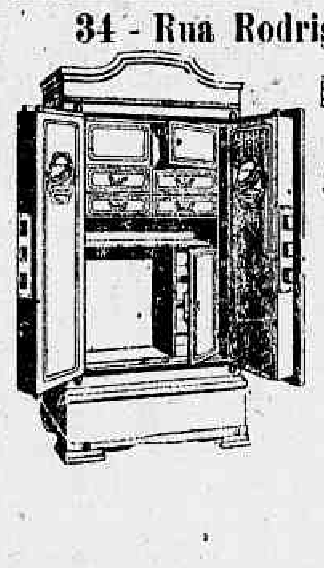

Seguro Cofre todo de aço

Bello sortimento de camas nickeladas e esmaltadas

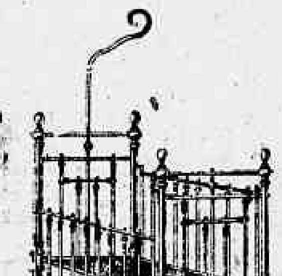

(7637)

ESPLENDIDOS APOSENTOS MOBILIADOS
FILIAL DO HOTEL VICTORIA — Diarias desde 4$000
RUA 13 DE MAIO N. 25 — TELEPHONE, CENTRAL 4793 — DEFRONTE DO THEATRO MUNICIPAL. (4892)

(130) FOLHETIM DO "CORREIO DA MANHÃ"

EMILIO RICHEBOURG

SUPPLICIO DE MÃE

— Diga-me, doutor, pronunciou o banqueiro. Julga acaso que o sr. Rousseau poderá falar já amanhã?

O medico abanou a cabeça.

— Não me atrevo a responder cathegoricamente a essa pergunta, senhor. E' possivel que a razão, que neste momento obsta á emissão da voz, deixe de existir amanhã; mas o que quasi póde garantir-se é que a febre ha de attingir o maior grão de intensidade, não podendo por isso de certo trocar-se uma palavra unica com o ferido. E' de crer que se declare o delirio...

— Quanto tempo deverá durar essa febre?

— Uns quatro ou cinco dias, senhor.

— O estado do ferido inspira-lhe inquietações, doutor?

— Até este momento não se tem produzido symptoma algum, que possa fazer-nos conceber receios pela sua vida. As manifestações, que se têm apresentado, são perfeitamente naturaes, como consequencias do ferimento.

— Muito bem; vou satisfeito com essas boas palavras, e tomo a liberdade de lhe recommendar mais uma vez o nosso querido doente.

E, depois de se despedir do medico e do agente Gabiroff, o banqueiro hollandez retirou-se.

XIX

GASTÃO DE LIMANS

No dia immediato todos os jornaes, encimando o artigo com o titulo de *Drama da rua do Rocher*, escripto com grandes letras, contavam miudamente a tentativa de assassinato, tendo o roubo por incentivo, de que um ricaço, por nome Pedro Rousseau, havia sido victima.

Foi por um daquelles jornaes, que a marqueza de Montperrey teve conhecimento do facto.

Dominada pela mais dolorosa e profunda estupefacção, releu duas vezes o artigo, como quem procurava convencer-se de que se enganára.

— Oh! é quasi certo que anda nisto o visconde de Sanzac, disse ella por fim de si para si.

E mandou immediatamente um dos seus criados á rua do Rocher, com ordem expressa de obter ali noticias circumstanciadas ácerca do estado do conde.

A resposta, que o mensageiro lhe levou, tranquillizou-a um pouco.

No entretanto, na tarde desse mesmo dia mandou ainda uma segunda vez pedir noticias a respeito do seu antigo amigo.

Nessa noite a marqueza de Montperrey tinha quatro convidados para o jantar.

Falava só quando absolutamente não podia deixar de ser, e nem por sombras mostrava a sua habitual vivacidade de espirito.

Os seus convivas notaram logo desde os primeiros momentos que ella estava triste e que parecia agitada por grande inquietação.

Acabavam todos de sair da mesa, e tinham passado para a sala de recepção, quando entrou na sala um criado, e pronunciou em voz alta o nome de Gastão de Limans.

A marqueza de Montperrey levantou-se subitamente como impellida por uma mola occulta.

[illegible]

— Cheguei a Paris hoje, ás sete horas da noite, hora a que me foi entregue a carta, que a sra. marqueza se dignou dirigir-me. [illegible]

[illegible]

(Continúa)

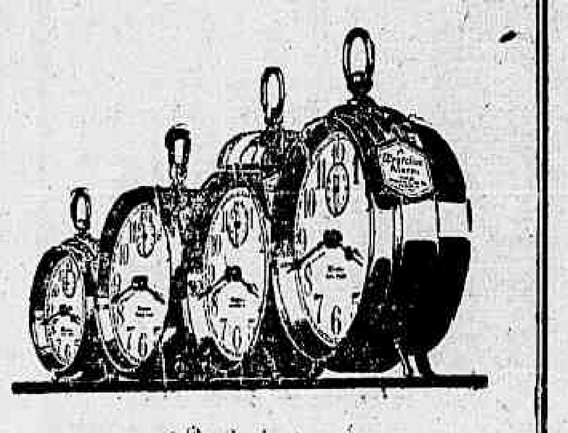

Westclox

A palavra Westclox no mostrador de um despertador é a vossa segurança em quanto a sua qualidade excellente. Para facilitar-vos a identificação d'estes chronometros põe-se-lhes um rotulo de seis lados côr de camurça com bordas alaranjadas. Os Westclox são de apparencia agradavel e o seu trabalho é satisfactorio. Têm que manter a sua norma de qualidade.

Western Clock Co.

La Salle, Illinois, E. U. A. — Fabricantes de *Westclox*

(3244)

Catumby, Estacio e Rio Comprido

ALUGAM-SE no Rio Comprido 3 casas, sendo uma com 2 quartos, 2 salas, por 120$000; inf. Assembléa 117, sob. (G 24835) J

ALUGAM-SE, hoje, 15 casas, no Estacio, tendo 2 quartos e sala, a 60$000; inf. Assembléa 117, sob, sala 3. (G 24835) J

ALUGAM-SE 5 casas em Catumby, sendo uma por 150$000, etc. Inf. rua Assembléa 117, sob., sala 3. (G 24835) J

ALUGA-SE no Estacio de Sá um sobrado por 300$000; inf. rua Assembléa 117, sob. (G 24835) J

ALUGA-SE na avenida Mem de Sá casa com tres quartos, duas salas, etc.; inf. á rua Rodrigo Silva 26, sobrado, esquina Assembléa. (G 25174) J

ALUGA-SE no Mattoso, boa casa com tres quartos, duas salas, etc., por 250$000; inf. á rua Rodrigo Silva 26, sobrado, esquina de Assembléa. (G 25174) J

ALUGA-SE no Rio Comprido, excellente casa com dez quartos e duas salas; inf. á rua Rodrigo Silva 26, sobrado, esquina Assembléa. (G 25174) J

CASA — Aluga-se ou traspassa-se confortavelmente mobilada, á avenida Mem de Sá 138 A; aluguel 650$000, Telephone C. 388. (G 24218) N

Haddock Lobo e Tijuca

ALUGA-SE em casa de familia de tratamento um quarto com pensão. Rua Mariz e Barros 200. (G 25333) K

ALUGA-SE a casa da rua Uruguay n. 523, 3 quartos, 2 salas, copa, despensa, cozinha e porão; trata-se na rua G. Camara n. 60, com o sr. Vianna. (G 25067) K

ALUGA-SE um esplendido predio para negocio, de esquina, á rua Barão de Iguatemy n. 73, por 130$; com contrato; as chaves estão no n. 73, e trata-se rua Rosario 147, major Drummond. (G 25180) K

ALUGA-SE proximo a Haddock Lobo, casa com tres quartos, duas salas, banheiras, jardim, quintal, etc., por 250$000; inf. á rua Rodrigo Silva 26, sobrado, esquina Assembléa. (G 25174) K

ALUGA-SE em bom ponto da Tijuca um optimo predio com tres bons quartos, tres salas, jardim, quintal, etc., por 350$; inf. rua Rodrigo Silva 26, sobrado, esq. Assembléa. (G 25174) K

ALUGAM-SE perto de Conde de Bomfim, duas casas, uma com 4 quartos e duas salas e outra com sete quartos e tres salas, quintal, etc.; inf. á rua Rodrigo Silva n. 26, sobrado, esquina de Assembléa. (G 25174) K

ALUGA-SE, em casa de familia distincta, a uma senhora respeitavel um bom quarto com luz, pensão e banhos por 200$000, e outro nas mesmas condições, porém com porão habitavel, 150$000; á rua Conde Bomfim n. 527. (G 23847) K

ALUGA-SE — Digo: dá-se carta de fiança para qualquer aluguel. Negocio serio e directo. Tel., C., 97. (G 25174) S

PERMUTA-SE uma casa situada na Tijuca, propria para familia de tratamento, por outra situada em uma das ruas transversaes á r. de S. Clemente. Trata-se á r. Theophilo Ottoni n. 21. (G 25309) K

O Maximo do Resultado no minimo tempo com KOLA CARDINETTE o Rei dos Fortificantes. (7688)

São Christovão, Andarahy e Villa Isabel

ALUGA-SE uma esplendida casa na rua do Mattoso n. 32, completamente limpa, com 3 quartos, 2 salas, banheiro, cozinha e jardim ao lado, por 250$, com contrato; trata-se á rua Rosario 147, com major Drummond. Póde ser vista das 6 ás 6. (G 25181) L

ALUGA-SE uma sala á rua Theodoro da Silva n. 4 (Villa Isabel), a casal sem filho ou a uma senhora só, com direito á casa toda. (G 25138) L

ALUGA-SE uma sala de frente, mobilada, para dormitorio, na rua Theodoro da Silva 4, Villa Isabel. (G 25782) L

ALUGA-SE uma sala com 2 sacadas, em casa de familia; informa-se na rua Conde de Leopoldina n. 6. (G 25093) L

ALUGA-SE em casa de familia um quarto sem mobilia a senhora só, rua Bella S. Luiz 49, Andarahy. (G 25262) L

ALUGA-SE boa casa com 2 quartos, 2 salas, etc., á rua S. Luiz Gonzaga 278. Mais informações tel. Villa 4500. (G 25161) L

ALUGA-SE uma casa com dois quartos, duas salas, etc., á rua Dr. Ferreira Pontes n. 58, casa IV, trata-se á mesma rua n. 39, Andarahy Grande. (2271) L

ALUGA-SE em S. Christovão casa com 4 quartos, 2 salas, por 180$; inf. rua Assembléa 117, sob. (G 24835) L

ALUGA-SE no Andarahy casa com 3 quartos, 2 salas; inf. Assembléa 117, sob. (G 24835) L

ALUGA-SE em Villa Isabel casa com 3 quartos, 2 salas; inf. Assembléa 117, sob. (G 24835) L

ALUGA-SE na rua S. Luiz Gonzaga sobrado com 2 quartos, 2 salas, por 120$000; inf. Assembléa 117, sob., sala 3. (G 24835) L

ALUGA-SE em Villa Isabel, casa para familia, com quintal, 140$; inf. Rodrigo Silva 26, sob., esq. Assembléa. (G 25174) L

ALUGA-SE em V. Isabel, boa casa com 4 quartos, 4 salas, jardim, etc.; inf. Rodrigo Silva 26, sob., esq. Assembléa. (G 25174) L

ALUGA-SE perto de S. Januario casa com tres quartos, tres salas, porão habitavel e jardim, por 320$000; inf. á rua Rodrigo Silva n. 26, sobrado, esquina de Assembléa. (G 25174) L

ALUGA-SE em S. Christovão grande predio com dez quartos, tres salas, jardim, etc.; inf. á rua Rodrigo Silva 26, sob., esquina Assembléa. (G 25174) L

ALUGA-SE, no Andarahy, casa com 2 quartos e 2 salas, por 120$; inf. Rodrigo Silva 26, sob., esq. Assembléa. (G 25174) L

ALUGA-SE, em S. Christovão, casa com 4 quartos, 3 salas, jardim, etc., 260$; inf. Rodrigo Silva n. 26, sob., esq. Assembléa. (G 25174) L

CURA infallivel da COQUELUCHE

SALVAE VOSSOS FILHOS COM A

COQUELUCHINA

Evitae o contagio da terrivel doença com a COQUELUCHINA

A' venda em todas as pharmacias

DEPOSITARIOS:

Campos Heitor & C.

35 - UGUAYANA - 35

ALUGA-SE em Villa Isabel, casa com quatro quartos, duas salas, por 250$000; inf. á rua Rodrigo Silva 26, sobrado, esquina Assembléa. (G 25174) L

ALUGA-SE em Villa Isabel grande casa com seis quartos, duas salas, jardim, etc., por 400$; inf. rua Rodrigo Silva 26, sob., esq. Assembléa. (G 25174) L

ALUGA-SE em boa rua de São Christovão casa com tres quartos, duas salas, quintal, etc., por 350$; inf. á rua Rodrigo Silva n. 26, sobrado, esquina de Assembléa. (G 25174) L

ALUGA-SE, perto de S. Luiz Gonzaga, boa casa com 3 quartos, 2 salas, jardim, etc., 200$; inf. Rodrigo Silva 26, sob., esq. Assembléa. (G 25174) L

ALUGA-SE, em S. Francisco Xavier, casa com 3 quartos, 2 salas, quintal, etc., 230$; inf. Rodrigo Silva n. 26, sob., esq. Assembléa. (G 25174) L

VIAS-URINARIAS

De volta da Europa, com pratica nos melhores hospitaes e estudos especiaes.

DR. ESTELLITA LINS

emprega os methodos mais modernos e eficazes no tratamento das doenças da urethra, prostata, bexiga, rins e orgãos genitaes, venereos ou cirurgicas, (Syphilis, blenorrhagia, estreitamentos, hydroceles, etc.). Consultas diarias, das 9 ás 11 e das 13 ás 18. Aos domingos, das 10 ás 12. — Rua S. JOSE' N. 81. (7600)

ALUGA-SE — Digo: dá-se carta de fiança para qualquer aluguel. Negocio serio e directo. Tel., C., 97. (G 25174) S

QUARTO. Em casa de familia de tratamento, aluga-se um, muito arejado e com janellas abrindo sobre um jardim. Banhos quentes e frios. Rua Ibituruna (Campo Alegre), 120. (G 25060) L

SUBURBIOS

ALUGA-SE no Meyer casa com 2 quartos, 2 salas, quintal, etc. Inf. Rodr. Silva 26, sob., esq. Assembléa. (G 25174) M

ALUGA-SE na estação de Mangueira boa casa com 4 quartos, 2 salas, jardim, etc. Inf. Rodr. Silva 26, sob., esq. Assembléa. (G 25174) M

ALUGA-SE, no Meyer, casa com 2 salas, 3 quartos e jardim, 160$; inf. Rodrigo Silva 26, sob., esq. Assembléa. (G 25174) M

Tossís? Tomae BRONCHITAL

Deposito: — RUA URUGUAYANA, 111

PHARMACIA BITTENCOURT. (2847)

SERINGAS HYPODERMICAS

e agulhas de platina, marca "Emer", todos tamanhos. Preços modicos. Drogaria "Emer". Rua da Quitanda n. 3. (7303)

ALUGA-SE no Riachuelo optima casa com seis quartos, tres salas, jardim, etc., por 250$; inf. rua Rodrigo Silva 26, sob., esq. Assembléa. (G 25174) M

ALUGA-SE no Rocha bella casa com oito quartos, tres salas, quintal, etc.; inf. á rua Rodrigo Silva n. 26, sobrado, esquina de Assembléa. (G 25174) M

ALUGA-SE, no Meyer, casa com 4 quartos, 2 salas, jardim, etc., 200$; inf. Rodrigo Silva 26, sob., esq. Assembléa. (G 25174) M

ALUGA-SE, no Sampaio, casa com 3 quartos, 2 salas e jardim, 145$; inf. Rodrigo Silva 26, sob., esq. Assembléa. (G 25174) M

ALUGA-SE, no Encantado, casa com 4 quartos, 2 salas e jardim, 160$; inf. Rodrigo Silva 26, sob., esq. Assembléa. (G 25174) M

ALUGA-SE, no Meyer, casa com 2 quartos, 2 salas e jardim, 130$; inf. Rodrigo Silva 26, sob., esq. Assembléa. (G 25174) M

ALUGA-SE por 135$ a casa da rua Souza Barros n. 12, casa 11, Engenho Novo; para ver com o encarregado no mesmo local e tratar á rua da Assembléa n. 1, das 3 ½ ás 4 ½, com o dr. W. Medrado Dias. (G 24728) M

ALUGA-SE no Meyer boa casa com quatro quartos, duas salas, jardim e chacara; inf. á rua Rodrigo Silva 26, sob., esq. Assembléa. (G 25174) M

ALUGA-SE no Engenho Novo boa casa com cinco quartos, tres salas, jardim, etc.; inf. á rua Rodrigo Silva 26, sobrado, esq. Assembléa. (G 25174) M

ALUGA-SE, no Eng. de Dentro, casa com 3 quartos, 3 salas, quintal, etc., 180$; inf. Rodrigo Silva 26, sob., esq. Assembléa. (G 25174) M

ALUGA-SE, no Encantado, casa com 3 quartos, 2 salas e quintal; inf. Rodrigo Silva 26, sob., esq. Assembléa. (G 25174) M

ALUGA-SE por 250$000 o predio á rua Bittencourt da Silva 22, quatro quartos, duas salas, saleta, banheira esmaltada, e mais dependencias; trata-se á rua 24 de Maio 272, E. Sampaio. (G 24712) M

ALUGA-SE na Estrada Real de Santa Cruz 339, uma casa, com 4 quartos, 2 salas e todas as demais dependencias; luz electrica, pelo aluguel mensal de 122$000. As chaves no 333; trata-se na travessa do Commercio 15. (G 24718) M

ALUGA-SE por 250$ mensaes e contrato de tres annos ou vende-se por 23 contos, o predio reconstruido á rua Henrique Dias n. 28, no Rocha, com quatro quartos, duas salas, banheira esmaltada, despensa, cozinha e grande quintal (60 metros de fundo). Está diariamente aberto; trata-se na rua Pereira de Almeida n. 77, Mattoso, das 6 ás 9 horas da manhã e das 7 da noite ás 10 horas. (G 25146) M

ALUGA-SE no Meyer uma casa com 2 quartos e sala, por 45$000; inf. rua Assembléa 117, sob., sala 3. (G 24835) M

ALUGA-SE no Encantado casa com 2 quartos, 2 salas, por 100$000; inf. Assembléa 117, sob. (G 24835) M

ALUGA-SE em Cascadura casa com 4 quartos, 2 salas, por 122$000; inf. rua Assembléa 117, sob., sala 3. (G 24835) M

ALUGA-SE no Engenho Novo casa com 3 quartos, 2 salas; inf. Assembléa 117, sob. (G 24835) M

ALUGA-SE na Piedade casa com 3 quartos, 2 salas, por 100$000; inf. rua Assembléa 117, sob., sala 3. (G 24835) M

ALUGA-SE no Meyer casa com 3 quartos, 2 salas, por 160$000; inf. Assembléa 117, sob. (G 24835) M

ALUGA-SE perto da estação de Sampaio casa com 4 quartos, 2 salas, por 250$000; inf. rua Assembléa 117, sob. (G 24835) M

ALUGA-SE em Todos os Santos casa com 2 quartos, 2 salas; inf. rua da Assembléa 117, sob., sala 3. (G 24835) M

ALUGA-SE por 145$000 a casa da rua Dr. Dias da Cruz 636, Engenho de Dentro. Chaves na venda da esquina. (G 24844) M

ALUGA-SE uma casa na rua Zeferina n. 177, casa 3; trata-se na casa n. 1, Todos os Santos. (G 25215) M

ALUGA-SE na Piedade casa com 3 quartos, 2 salas, jardim, etc., 100$. Inf. Rodr. Silva 26, esq. Assembléa. (G 25175) M

ALUGA-SE, digo: dá-se carta de fiança para qualquer aluguel. Negocio sério e directo. Tel. 97, Central. (G 25175) M

ALUGA-SE no Engenho de Dentro casa com 4 quartos, 2 salas; inf. Assembléa 117. (G 24835) M

ALUGA-SE a casa da rua Guineza no 127, estação do Engenho de Dentro; as chaves estão no n. 125 B e trata-se na avenida Rio Branco n. 171, Comp. Perseverança Internacional. (8098) M

O Maximo do Resultado no minimo tempo com KOLA CARDINETTE o Rei dos Fortificantes. (7688)

NICTHEROY

PRECISA-SE, á rua Rodrigo Silva n. 28, sobrado, de um rapaz de 18 annos, sabendo e tendo pratica de encerar assoalhos, para conservação de dois andares e mais serviços domesticos. Quem não trouxer por escripto muito boas referencias é inutil apresentar-se. (G 24673) D

ALUGA-SE uma boa casa com 5 quartos, 3 salas, cozinha, etc.; preço 250$ mensaes e 210$ sendo um anno adeantado, no melhor ponto de S. Domingos, servida por 3 linhas de bondes e 4 praias de banhos; informações á rua da Carioca n. 34, 1º and., de 1 ás 5 hs., ou com mme. Lili, rua V. do Rio Branco n. 803, Nictheroy. (G 25087) T

Compra e venda de predios e terrenos

CASAS E terrenos — Quer comprar ou vender algum, ou obter dinheiro com garantia hypothecaria, a juros modicos? Procure Mourão dos Santos, á rua do Rosario 161, sob., telephone n. 3160, pois tem sempre compradores, bons negocios e capitaes para collocar; tratando tambem de negocios federaes e municipaes. (G. 25184) N

A nata dos terrenos

da Penha, no centro do commercio, em frente á estação, em rua calçada, illuminada a luz electrica, vendidos ainda a preços primitivos e a prestações, os melhores de toda a zona da Leopoldina, verdadeiras perolas offerecidas a nossos freguezes! Tratar exclusivamente na Penha com A. MILLIET, á rua da Estação A 2, em qualquer dia: Tele. V. 1054. (7010) N

AINDA construimos a preços razoaveis, ainda podemos construir a prestações, em qualquer logar onde V. tenha terreno. E' bom aproveitar a opportunidade. Com alta diaria dos materiaes, talvez amanhã não possamos offerecer as mesmas vantagens. A. MILLIET, r. Estação A2 Penha. Telephone Villa 1054. (7301) N

COMPRA-SE até 10:000$ uma casa perto da rua Visconde de Caravellas, em Botafogo, tratar á mesma rua n. 60, com o sr. Marques. (G 24847) N

CASA — Compra-se até 12 contos, com tres ou dois quartos grandes, nova e em centro de terreno, do Meyer ate o Rocha. — Cartas a A. F., rua Carolina Santos 91. — Não se trata com intermediarios. (G 25021) N

PREDIO — Vende-se o da rua Itapirú n. 130, com 2 pavimentos; trata-se com Martins Costa; Hospicio n. 118, 1º, sala 5. (G 25143) N

TEMOS EM STOCK

Gachetas, Cobbs e Peerless-redonda e quadrada
Folha Rainbow e Unista para juntas de vapor, Gachetas para bombas
A famosa correia RAINBOW de lona e borracha.
Tubos e mangueiras de lona e borracha para todos os usos.
Borracha em folha, etc., etc.

De todos os tamanhos nos nossos armazens

Peçam preços e informações:

United States Rubber Export Co. Ltd.

Rio de Janeiro — Rua Maranguape, 5 — Largo da Lapa

São Paulo — Av. S. João, 92

5829

COMPRA-SE, entre as estações de Mangueira e Sampaio, um predio em centro de terreno, que tenha pelo menos 2 salas, 4 quartos e mais dependencias necessarias, podendo ser ou não de porão habitavel embora de construcção antiga, porém bem conservado. Não se trata com intermediarios. Informações com o sr. Ramos á rua da Alfandega 72, loja. (G. 24806) N

LEILÃO — Vende-se no dia 26 do corrente pelo leiloeiro Ernani, em frente ao mesmo, ás 4 horas da tarde, os predios da rua Souza Barros ns. 206 208 sobrados, tendo boa renda, defronte á estação do Engenho Novo, estes predios serão vendidos pela maior offerta conforme annuncio publicado em 20 do corrente no Jornal do Commercio, para mais informações no 212. (G 25354) N

PERMUTA-SE uma casa em Icarahy, distante 5 minutos da praia, com 2 salas, 2 quartos, etc. aluguel cem mil reis mensaes, por uma no bairro de S. Christovão, que tenha 2 salas, 3 quartos, etc. ou mesmo 2 quartos desde que a sala de visitas sirva de dormitorio e cujo aluguel não exceda de 150$. Cartas a este jornal. a X. Y. Z. (G 25092) N

VENDEM-SE em Quintino Bocayuva 8 casas, rua Amalia 8-22-24-123-125. Trata-se Avenida Suburbana n. 2947. (G 25163) N

VENDEM-SE em Quintino Bocayuva 3 casinhas á rua Paiva 19, por 5 contos. Trata-se á Avenida Suburbana n. 2947. (G 25162) N

VENDE-SE na estação do Meyer, rua Tenente Costa n. 199, um solido predio de construcção moderna, com 3 quartos grandes, 2 grandes salas, cozinha, tanque; o terreno é todo murado; grande cozinha, fogão a gaz, W. C., luz electrica. Está livre e desembaraçado. Preço 7:500$000; tem todas as condições hygienicas; trata-se rua do Carmo 47, sala 3, com o proprietario. O inquilino presta-se a mostrar, por favor, das 10 da manhã ás 5 horas. N. B. Saltem na estação de Todos os Santos. E' perto dos bondes e do trem. (Com o sr. João). (G 24813) N

VENDEM-SE 6 lindos e solidos predios de construcção moderna, na estação de Todos os Santos, de pedra, cal e tijolo, platibanda, sendo 2 com 3 quartos, 2 salas, luz electrica, gaz; o terreno é todo murado; e 4 predios tem 2 quartos, 2 salas, cozinha, tanque, banheiro, grande cozinha; os quartos são todos de janellas, esquadria moderna; rendem 700$000 por mez. Preço de todos (6), 39:000$000. Tambem se vende um por um, ou 2 a 2, conforme o pretendente. N. B. Estes predios podem ser vistos na rua Tenente Costa ns. 191, 193, 195, 197, 199 e 201. Os srs. inquilinos mostram, por favor, das 10 ás 5 horas; e trata-se com o proprietario, rua do Carmo 47, sala 3, das 10 ás 5 horas, com o sr. João. (G 24815) N

VENDE-SE uma casa com 2 salas, 1 quarto, cozinha, luz electrica, terreno bem arborizado 12 x 35, por 2:300$000, podendo ser 1:500$000 á vista e o resto em prestações; para ver e tratar, rua Ennes Filho 121, "Circular", Penha. (G 25177) N

VENDEM-SE duas casas em Copacabana, com dois quartos, duas salas, despensa, cozinha, com fogão a gaz e lenha e bom quintal; trata-se na rua de Voluntarios da Patria n. 90, telephone Sul 2341. (G 25209) N

VENDE-SE bello palacete, no centro de grande jardim, em uma das melhores ruas de Botafogo; trata-se com o sr. Castro, rua da Carioca 47, 1º andar, sala 3, das 14 ás 16 horas. (G 24769) N

VENDE-SE o solido predio da rua Tenente Costa n. 191, com 2 grandes salas, 2 grandes quartos, cozinha, tanque, W. C., luz electrica, proximo da estação de Todos os Santos e dos bondes; — é de construcção moderna e o terreno é todo murado. Preço, 6:500$; trata-se com o proprietario, livre e desembaraçado, rua do Carmo 47, sala 3, das 10 ás 5; o inquilino mostra, por favor, das 10 ás 5 horas, com o sr. João. (G 24814) N

VENDE-SE no dia 1º de junho, em praça, no Juizo da 1ª Vara de Orphãos, á rua dos Invalidos 152, o predio da rua Itamaraty n. 56, Cascadura, conforme edital do "Jornal do Commercio do dia 20 do corrente, avaliados em 3:000$000. (G 24707) N

VENDE-SE grupo de tres casinhas por 11:000$ e uma por 5:000$, todas com agua, luz, jardim, terreno, etc., a dois minutos da estação. Rua Antonio Rego n. 17, Olaria. Suburbios da Leopoldina ou á Rua S. Pedro n. 118, com o sr. Serra. (G 25233) N

Vende-se um grande terreno, em S. Christovão, por preço baratissimo. Tratar com o sr. Castro, rua da Carioca 47, 1º andar, sala 3, das 14 ás 16 horas. (G 25200) N

VENDEM-SE por 3:000$ um predio e terreno á rua Monte Alverne, Morro do Pinto. Trata-se com Machado, rua do Rosario 115, loja. (G 25112) N

VENDEM-SE dois lotes de terreno, um de 10 x 33 e outro 12 x 33, este de esquina, situados á rua Roberto Silva, estação de Ramos, com Alves, 1º de Março 47. (G 25020) N

VENDE-SE em Jacarépaguá, por 6:500$000, boa casa e chacara. Ver e tratar á rua Marangá n. 201. (G 25066) N

VENDE-SE uma casa tendo luz electrica, terreno 13 x 50 todo arborizado, Zeferino Costa 183, Campo dos Cardosos, Cavalcante. Linha Auxiliar. (G 24442) N

VENDE-SE um bom terreno com 75 metros de fundos Rua Archias Cordeiro 48, Engenho Novo. (G 24464) O

VENDE-SE no centro da cidade um predio para familia. Preço...... 25:000$000. Trata-se com o sr. Pereira, á rua Luiz de Camões, 30, sob. (G 24853) N

Venda de terrenos a praso de 5 annos

Prestações mensaes a partir de 75 $000

Entrada inicial apenas de uma prestação

Não são foreiros

LOTES VENDIDOS — 1; 2; 24; 25; 26; 27; 32; 33; 34; 38; 39; 40; 64; 65; 66; 67; 68; 88; 90; 91; 98; 99; 100; 101; 102; 103; 104; 105; 109; 111; 120; 121; 122; 125; 126; 127; 128; 129; 130; 131; 132; 133; 134. (8097)

VENDE-SE barato um terreno 11 x 20, na rua Itaipú; trata-se na rua Conde de Bomfim 177. (G 22014) N

VENDEM-SE do dia 1º de junho em deante esplendidos lotes de terrenos de 12 m. x 50, na fazenda de São Matheus, Linha Auxiliar, a 100$ a dinheiro e a prestações, grande quantidade de lotes juntos, proprios para sitios, proximo á bella estrada recentemente macadamizada e que liga Pavuna a Anchieta. Chama-se a attenção dos portadores de cadernetas liquidadas e por liquidar a apresental-as no escriptorio de vendas de terrenos em S. Matheus, ao sr. Julio Campos, conforme aviso de 29 de abril p. p., publicado pela imprensa. (G 24504) N

VENDEM-SE dois magnificos predios de construcção moderna, na estação do Rocha, proximos ao trem e bondes. Trata-se á rua Felix da Cunha 34. Não se acceitam intermediarios. (G 23731) N

VENDE-SE um confortavel predio em centro de grande terreno, na rua Torres Sobrinho 43 (Meyer). (G 24853) N

VENDE-SE uma casa de construcção moderna, com 2 quartos grandes, 2 salas, cozinha, W. C., agua, luz electrica, quintal com arvores fructiferas, jardim, etc., na rua das Andorinhas, n. 3, Ramos. Preço de occasião. Para tratar com o sr. Rocha, rua Mariz e Barros n. 437, casa 20. (7288) N

VENDE-SE um bom predio á rua Derby-Club, 5 quartos, 2 salas, banheira, cozinha a gaz e lenha, W. C., nos baixos 3 grandes salões, construcção de pedra e ferro; preço, 50 contos; informa-se rua Visconde Itamaraty 85, Fernando Prado. (G 25316) N

VENDEM-SE predios de 2 a 40 contos, de Cascadura para baixo, facilita-se o pagamento de alguns; tambem se vendem terrenos a dinheiro e em prestações; tratar na leiteria Ruth, em Piedade, c/ Carvalho. (G 25200) N

VENDE-SE á rua Marquez de Abrantes, em Botafogo, um magnifico predio, por 65:000$000. Trata-se com o comprador exclusivamente, á rua Luiz de Camões 30, sob., com o Pereira. Não se attende a telephone. (G 24853) N

VENDEM-SE ternos de casemira fina de paletot sacco, frack, casaca, smoking a 30$, 35$, 45$ ... e 80 e paletots a 7$, 9$ e 15$; sobretudos estrangeiros, 30$, 45$ e 65$; vestidos finos para senhora a 10$, 25$, 35$, 45$, e 55$. R. Evaristo da Veiga 69 e S. Luiz Gonzaga 132. (G 25333) N

VENDE-SE uma boa casa para moradia; rua Sylvio Romero n. 26; informações na mesma, de 1 hora ás 3. (G 24857) N

VENDE-SE por 40:000$ bonito sobrado novo, acabado em 1919, proprio para familia de tratamento, em centro de terreno, 7 ½ x 40, com electricidade, gaz e telephone, jardim na frente e terraço de 4 mq. nos fundos do 1 andar na rua Sampaio Vianna 78, Rio Comprido. (G 25022) N

VENDE-SE por 40:000$ 1 predio junto á praia Botafogo; trata-se á rua Ouvidor 71, 1º and. (G 24753) N

VENDE-SE por 10:500$ 1 bom predio á r. Imperial; trata-se á r. Ouvidor 71-1º and. (G 24753) N

VENDE-SE por 28:000$ 1 bom predio junto ao Estacio de Sá; trata-se á r. Ouvidor 71-1º and. (G 24753) N

VENDEM-SE por 20:000$ 3 predios juntos á E. de F. Central; renda 350$; trata-se Ouvidor 71-1º and. (G 24753) N

VENDE-SE um predio e terreno na Avenida Atlantica; trata-se á r. Ouvidor 71-1º and. (G 24753) N

VENDE-SE por 30:000$ 1 bom predio junto á Lapa; trata-se á r. Ouvidor 71-1º and. (G 24753) N

VENDE-SE por 9:000$ 1 predio á r. Lopes da Cruz; trata-se á r. Ouvidor 71-1º and. (G 24753) N

VENDE-SE por 50:000$ importante predio em S. Christovão; trata-se á r. Ouvidor 71-1º and. (G 24753) N

VENDE-SE um terreno de 10 m. x 50 m. á avenida Vieira Souto; trata-se á r. Ouvidor 71-1º and. (G 24753) N

VENDE-SE por 35:000$ 1 predio novo junto á r. Conde Bomfim; trata-se á r. Ouvidor 71-1º and. (G 24753) N

VENDAS DIVERSAS

VENDE-SE um botequim e comidas frias, com varejo de cigarros; á rua Senador Euzebio 242. (G 25153) O

VENDEM-SE um lindo espelho veneziano com metro de largura por 1.20 de altura e de muita arte, e 1 mobilia escura com frisos dourados, á rua D. Maria 71, casa 5, Aldeia Campista. (G 24735) O

VENDE-SE um bom piano estylo moderno para desoccupar logar; preço 1:200$; rua Carmo Netto 267. (G 24738) O

VENDE-SE bonito piano allemão, de familia que se retira, por 1:700$, cepo de metal, cordas cruzadas, magnificas vozes. Barão Mesquita 507, bonde Andarahy. (G 24770) O

VENDE-SE uma geladeira do fabricante Ruffier; trata-se na rua Carolina 47 (Rocha). (G 25171) O

VENDEM-SE sacadas de ferro perfeitas, portas de almofada e de calha, e diversas madeiras de lei, para desoccupar logar, Rua General Caldwell 63, sob. (G 25295) N

VENDE-SE, para desoccupar logar, perfeita bicycleta Umber. Rua dos Voluntarios da Patria 243. (G 25101) O

VENDE-SE a dinheiro ou em prestações, um bom piano; na rua S. Francisco Xavier n. 388. (G 21225) O

VENDE-SE um grande machinismo completo para uma grande fabrica de macarrão; trata-se rua Sete de Setembro n. 55, joalheria. (G 25090) O

VENDEM-SE uma cama de casal e um toilette, tudo em bom estado; vendem-se em conta. R. Pinheiro Guimarães n. 55, Botafogo. (G 25227) O

VENDEM-SE, para desoccupar logar, meia mobilia de sala de visitas, mesa de centro, um porta-bibelots e duas peanhas altas. Rua da Carioca 43, 1º andar. (G 25193) O

VENDE-SE um piano de autor francez á rua Dias da Cruz 84, est. do Meyer. (G 25212) O

VENDE-SE uma boa secretaria para escriptorio. Rua Marechal Floriano n. 42, sobrado. (G 25360) O

CARTAS DE FIANÇA

CARTAS DE FIANÇA — Na Empreza do Inquilinato, Limitada, unica neste genero que é indicada pelos srs. proprietarios, dá-se carta de fiança mediante garantias e modica commissão.. Rua do Rosario n. 172, sobrado. (G. 5075) SS

Achados e perdidos

CACHORRO "Terra Nova", branco malhado, desappareceu da casa n. 159 da rua Toneleiros (Copacabana). Gratifica-se a quem o encontrar. (G 25033) O

JOSE' CAHEN — Rua Silva Jardim n. 7 — Perdeu-se a cautela n. 155390 desta casa. (G 24845) O

PERDEU-SE a cautela n. 19.816 da casa Del Vecchio & C., á rua Sete de Setembro 207; as providencias estão dadas. (G 25037) O

PERDEU-SE a 21 do corrente, 1 carteira de couro, contendo alguns retratos e diversos documentos, entre os quaes, 1 recibo da Light; roga-se a quem achou ter a fineza de entregal-a a esta redacção, que será gratificado. (G 25188) O

PERDEU-SE um molho de chaves, no trem de suburbios da Central, que passa no Engenho Novo, ás 8 ½ da noite. Dá-se uma pequena gratificação a quem entregar no largo do Rosario n. 32, sobrado. (G 24682) O

PERDEU-SE uma carteira de identidade com o numero 25 295, tirada em 17 de julho de 1915, de Manoel Mizael de Oliveira; pede-se o favor a quem a achar entregar na rua do Mercado n. 15 ou na rua Marechal Rangel n. 4, que será gratificado com 5$000. (G 24704) O

PERDEU-SE a caderneta n. 235.354 da 3ª série da Caixa Economica do Rio de Janeiro. (G 25147) O

DIVERSOS

AUTOMOVEL — Vende-se um de fabricante Benz todo reformado com muito pouco uzo, força 14x30, com todos pertences, trabalhando na praça. Para ser visto na Garage Rio de Janeiro, tratar com Luciano, do carro 781. (G 24827) O

ANTES de comprar o remedio aconselhado, saiba o preço, na Drogaria André; 7 de Setembro, 30. (1820) S

ALUGA-SE pequena loja, em rua central; aluguel 200$; informa J. Pinto, r. da Quitanda 73, loja. (G 24732) E

Predios e terrenos. Aluguel, compra, venda e hypotheca: administração, pagamento de impostos e negocios relativos nas repartições federaes e municipaes; informa J. Pinto, rua da Quitanda 73, loja, tel. Norte 2660. (G 24732) N

DINHEIRO para hypothecas juros de 8 °/° á 12 °/° ao anno; adeanta-se para certidões e impostos: informa J. Pinto, rua da Quitanda n. 73, loja, tel., Norte, 2660. (G 24732) S

AOS SRS. ENGENHEIROS — Executam-se quaesquer desenhos. Rua Candelaria n. 73, 1º. (G 23281) S

ACCEITA-SE roupa para lavar e engommar. Rua Oito de Dezembro n. 145, Mangueira. (G. 26002) S

A'S SENHORAS e moças — Avisem aos seus maridos e noivos que ha ternos a prestações a 150$, de boa cazemira e feitio elegante. Praça Onze de Junho 139. Entrada pela casa de colletes. (G 25051) S

CONCERTA TUDO — Rua do Senado 166, loja. G (7841)

A 3$000, reformam-se feltros e lavam-se Panamás, Linho e Castor, etc.; ficando como novos, beco do Rosario 2, largo de S. Francisco. (G. 25306) S

BICYCLETTA, — Vende-se uma excellente em bom estado de conservação, com licença e lanterna, preço de occasião, 130$. Invalidos 66 A. (G 25326) O

BARATA — Compra-se de typo Sport. Inf. ao Dr. Prado. Carioca 34, sobrado. (G 25088)

BRITISHER would be glad of taking charge of child, or for lady's companion or dressmaking; for lady who is going to New York, reply letter this jornal, H. G. (G. 25179) S

CARTAS de fiança para casas, mais barato que noutra parte. Escriptorio mais antigo. Rua Senhor dos Passos n. 48, sobrado. (G 24856) S

COMPRAM-SE roupas usadas de homem e senhora, e plumas, boás, aigrettes, pelles, chapéos, paga-se mais 10 °/° que outras casas; mas não se attende a chamados. Rua Evaristo da Veiga 60, e rua S. Luiz Gonzaga 132. (G 25156) S

COMPRAM-SE moveis usados, qualquer quantidade, paga-se bem. Rua Buenos Aires 174, antiga rua Hospicio. Chamados: tel. Norte 4405. (G 24843) S

CURA-SE lepra de cachorro. Cartas nesta redacção á L. Silva. (G 24856) S

COMPRA-SE uma machina "Emgemberg" para socar café, até 200 arrobas, em perfeito estado, de segunda mão; trata-se no Hotel Fluminense, quarto 215. (G 25336) S

Cuidado com os mistificadores, A' Palmyra é a unica casa que vende a manteiga Virgem. Ouvidor 140. (6835) S

COMPRAM-SE roupas usadas de homem e senhora, e pelles, é a casa que melhor paga e attende a chamados pelo telephone Villa 2081. (G 25356) S

CASA de familia seria acceita 2 pensionistas nas mesmas condições. Travessa Maia n. 40 — Cachamby — Meyer. (G 21082) S

COMPRAM-SE machinismos, caldeiras usadas e toda a qualidade de ferro batido e fundido, metaes e bronze, paga-se bem; no Campo de S. Christovão n. 126. (G 24124) S

COMPRAM-SE trilhos usados de todos os typos; Campo de S. Christovão n. 126. (G 24125) S

COMPRAM-SE moveis usados, machinas de costura. Rua Senador Euzebio 61, Tel. 5332 N. (G. 21731) S

Colletes Cintas porta-seios dos mais elegantes. Mme. Blanche. R. Visc. Itauna 139; chamados, Norte 2722. (G 24259) S

Compram-se moveis e pianos, moveis avulsos e casas mobiladas, tapetes, louças, crystaes, cortinas, machinas, cofres, prata e metaes, e tudo que represente valor; negocio decidido seja qual fôr o valor. Chamados a Rocha á rua da Quitanda n. 24, telephone 2211, Central. (G 22753) S

Casamentos. Trata-se dos papeis, no civil, com rapidez e seriedade. Dr. R. Moreira, rua Buenos Aires 118 (1º andar) sala 3. (G 23728) S

COMPRA-SE um piano, com urgencia, para particular, de bom fabricante, ainda que precise concerto. Telephone 241 Villa. (G 10920) O

COMPRAM-SE violinos em qualquer estado, rua da Carioca n. 48, loja. (G 24380) S

COMPRAM-SE moveis, pianos, espelhos, louças e tudo que guarnece uma casa na rua Senador Euzebio n. 30, Tel. Norte 1128, Casa Nacional. (G. 21527) S

Carimbos de borracha — A Casa Torres os faz com perfeição e brevidade. Rua S. José, 6. (21551)

COMPRA-SE e vendem-se moveis e qualquer objecto usado; não façam qualquer negocio sem consultar nossos preços. Telephone Central 3537. Rua Frei Caneca n. 138, A Guanabara. (G 21164) S

CHARUTEIRO compra algumas formas. R. Constituição n. 15, 1º. Borges. (G 24688) S

COMPRA-SE jornal de qualquer qualidade, vae se buscar. Telephone 221 Ipanema. (G. 25202) S

DA'-SE pensão em casa de familia com todo asseio e bom tempero, á mesa e a domicilio, á rua Haddock Lobo n. 83, 1º andar. (G 24618) S

ENCARREGADO — Precisa-se de um que entenda de pedreiro, carpinteiro e pintor, dá-se comida, casa e ordenado. — Cartas nesta redacção para Encarregado. (G ...) S

Emprestimos — A Sociedade Beneficente "União Nacional" beneficia aos seus associados com emprestimos, a juros reduzidos e prazo longo "sem fiador" tendo outros beneficios. Qualquer pessoa pode ser socio, desde que goze de boa reputação, de ambos os sexos e qualquer nacionalidade. Mensalidades 2$; joias de 5$ a 25$, emprestimos de 100$ a 1:000$; prestações desde 10$; á r. da Constituição 37, sob. Expediente das 10 ás 19 ½ horas. (G. 24830) S

EXECUTA-SE qualquer figurino, sob medida, rua 7 de Dezembro, 32. Tel. B. M. 1161. (G 24475) S

ENJÔOS DE MAR — Evitam-se e curam-se com a Baccharina mentholada. A' venda á rua 1º de Março n. 10 — Alfredo de Carvalho & C. Vidro, 3$000. (1810) S

FAZEM-SE construcções, reformas e pinturas a prestações, com o sr. Alcides, travessa Paulina 6 A. Estacio. (G. 21710) S

GRUPO ESTOFADO — Vende-se um, 1 peças, e 1 bicycleta para moça, tudo quasi novo, — 71 rua Maurity — Mangue. (G 24617) O

GUARDA LIVROS habilitado deseja serviço da sua profissão. Correspondencia, por favor, para o escriptorio do Deputado Albertino Drummond, á rua do Ouvidor 56, 1º andar, a Juvencio P. Moreira. (G 24662) S

GRAVIDEZ Evita-se com segurança e facilmente, sem perigo algum. Informa-se com o Dr. Théodule Wolff. Caixa Postal 412. Rio. Junte sello de 100 réis. (G 18944)

Hemorrhoidas — Por mais antigas que sejam curam-se radicalmente com o remedio do dr. Prado Unico que restitue-se a importancia no caso de não fazer effeito. R. Carioca n. 31 sob. (G 23866) S

LIVROS — Da pessoa que arrematou no ultimo leilão da Central do Brasil tres caixões com livros scientificos, remettidos para a estação de Bomfim, por engano de despachante, COMPRAM-SE COM LUCROS. Negocio urgente. Informações para Dr. M. P. 44, largo de S. Francisco (1º andar). (G 25112) S

MME. MARIN, professora diplomada de corte, acceita alumnas, Rua Monta Brito, 48. (G 21451) S

MODISTA — Mme. Sá, rua Pereira Franco 20 (Estacio de Sá), phone Villa 5101 faz vestidos por figurinos desde o commum ao mais fino toillet para passeios, theatros, soirées, manteaux, costumes lutos e reformas. (G. 25140) S

MME. VAGUIMAR participa ás suas amigas e pessoas de sua amizade que se mudou para a rua Visconde do Rio Branco n. 523, sobrado, proximo ás barcas de Nictheroy. (G 25308) S

Molestias dos cães. Dr. Prado ex-clinico na Europa. R. Carioca 34, sob. De 1 ás 5 h. Tel. 1478 C. Tem hospital. (G 20181) S

Feridas

EMPINGENS, DARTROS, ECZEMAS, PELLADAS, MANCHAS DA PELLE, SARDAS, PANNOS e COMICHÕES, Curam-se COM A

POMADA LUSITANA

Vende-se nas boas pharmacias e drogarias. Caixa, 1$000; pelo Correio, 1$400. Deposito geral: — PHARMACIA TAVARES — Praça Tiradentes n. 62. (3653)

BI-UROL

POLICIA O ORGANISMO PROTEGENDO O E DEFENDENDO-O DO

ARTHRITISMO

e de todas as intoxicações que o abatem e envelhecem.

Granulado a base de abacateiro

(6251)

MODISTA — Faz vestidos de 10$ a 30$, executa-se por qualquer figurino, attende-se a chamados. Á rua Larga n. 49. Tel. 2544 Norte. (G 25214) S

MODISTA de vestidos simples e de luxo, costumes, chapéos, bordados e reformas Rua Uruguay, n. 250, Andarahy. (G 24405) S

MOVEIS e pianos — Compram-se e paga-se bem, avulsos casas mobiladas, cofres, estatuas, louças, crystaes, metaes e tudo que guarneça uma casa de familia ou commercial, é só telephonar para Central 1.443, com Fernandes, negocio logo decidido seja qual for o valor. (G. 20.634) S

MACHINAS SINGER novas á prestações, troca-se compra-se. Senador Euzebio n. 97, Tel. Norte 1698. (G 25334) S

MACHINAS de mão para costura, vendem-se duas novas a 55$000 e uma de pé por 80$000. Praça 11 de Junho 47. (G. 24555) O

MOVEIS usados. Compram-se peças avulsas ou completas. Chamados pelo telephone Villa 908, a Veiga. (G 24671) S

Occultismo e sciencias psychicas. Os melhores livros em portuguez vendem-se na Casa Torres, á rua S. José, 6, Rio. Envia-se gratis o catalogo n. 11. (G 21186)

PENSÃO. Fornece-se uma mesas e a domicilio, á r. 2 de Dezembro 114, terreo. (G 25102) S

PIANOS. Afinam-se por 8$000 e concertos baratos; chamados pelo telephone 4280 Central. (G 25232) S

PIANO — Aluga-se um bom, rua Coronel Pedro Alves n. 379, casa 3 — Senador Euzebio. (G 24733) S

PIANOS allemães a dinheiro e a prestações, na casa Sion, Cattete, 7 e 9. (G 23900) O

PIANO compra-se para particular, um de bom fabricante, ainda que precise concerto. Urgente, teleph. 241 Villa. (G 10921) S

PIANOS — Compram-se ou concertam-se, na rua S. Francisco Xavier n. 388; telephone 3.968, Villa. Vendem-se materiaes. (G 21226) S

PIANOLA. Vende-se uma em perfeito estado, toca em qualquer piano com a mesma expressão da mão. Preço, 250$000 com 30 lindas musicas; só as musicas quasi que valem este dinheiro. Rua Boa Vista 26, E. do Todos os Santos. (G 23832) O

PENSÃO — Recebe-se á mesa 2 unicos pensionistas; casa de familia; rua da Lapa, 49. (G 25300) S

PENSÃO a domicilio, cozinha mineira; rua 2 de Dezembro n. 32. (G 24174) S

Papelaria — Artigos escolares e de escriptorio, postaes, romances, carimbos. Variadissimo sortimento a preços baratos. Na CASA TORRES, rua S. José, 6. (G 22719) S

REFORMAM-SE pelos ultimos figurinos os chapéos de senhora a 3$000; beco do Rosario 2. (G. 25106) S

RECEBEM-SE propostas para o arrendamento por 7 annos do grande predio no centro da cidade, com 11 salas. Informa-se com I. P., rua General Caldwell 63. (G 25204) S

SABÃO LIQUIDO perfumado, kilo 2$000, sem vasilhame. Alfredo de Carvalho & C. Rua 1º de Março, 10. (6757) S

SENHORA de edade, fina educação, boa calligraphia, sabendo bem portuguez, contas, forte, sadia, deseja tomar conta, balcão, mesmo como caixeira ou caixa, no commercio, ou ajudante de escriptorio, ou outro qualquer logar no commercio. Quem pretender deixe carta nesta redacção para C. 2. C., para ser procurada. (G 25217) S

TOMA-SE roupa para lavar e engommar; rua Senador Euzebio 342, loja. (G 20016) S

TOMA-SE roupa para lavar e engommar. Rua São Luiz Gonzaga 21, S. Christovão. (G 18768) S

TIJOLOS. Aluga-se um terreno com optimo barro para tijolos, á margem da Central, com desvio para embarque a cem metros e lenha para o custeio no mesmo local; ou faz-se sociedade com quem queira trabalhar. Informações a Leal, á rua do Mercado n. 25. (G 25049) S

Ternos a prestações, a 150$, boa casemira, feitio elegante, forros superiores. R. Visc. Itauna 139. Praça 11 de Junho. Entrada pela casa de colletes. (G 25281)

UMA senhora viuva deseja empregar-se em casa de um senhor viuvo mesmo com filhos. Cartas para Barão de Ubá 12 C. 1. (G 25164) S

ADVOGADOS

ADVOGADO — Dr. Raymundo Moreira. Adeanta custas. Rua Buenos Aires 118 (1º andar), sala 3. (G. 23720) R

ADVOGADOS

(Civil, commercial e administrativo) — 21, rua Buenos Aires, 21, 1º andar, tel. Norte, 6.189.

MARIO RANGEL e FERNANDES MAS

adeantam custas (especialmente em acções executivas e inventarios).

Referencias: *Banco do Districto Federal*, das 3 ás 5. (6949)

MEDICOS

ANEMIA, ENFRAQUECIMENTO — Cura radical — 7 de Setembro n. 171, dr. Licinio Santos. (G 21122) R

CORRIMENTOS DAS SENHORAS, HEMORRHAGIAS — Cura radical. — 7 de Setembro n. 171, dr. Licinio Santos. (G 21123) R

MOLESTIAS internas e nervosas — Electricidade medica — **Syphilis** Tratamento radical da **Hysteria, Neurasthenia, Epilepsia,** Insomnia, Dores de cabeça. **Impotencia, Aneurysmas,** Paralysias, do movimento e da sensibilidade e verrugas. — Largo da Carioca, 12 — Telephone, 4711. C. — Das 2 ás 5. **Prof. Dr. Eutychio Leal** (5918)

DR. A. MONTEIRO — Medico — Parteiro — Operador. Com 19 annos de pratica, sendo seis de estudos nas Universidades de Lyão e de Genebra e nos principaes hospitaes de nove paizes da Europa. Applica e fornece por 30$ o verdadeiro 914 allemão, que recebeu. Após a terceira viagem á Europa, reabriu consultorio gratis, para propaganda, das 10 á 1 e das 3 ás 7 da noite, á rua Marechal Floriano n. 55. (G 20012) R

DR. CARLOS PEREIRA — Molestias internas molestias de creanças e syphilis. Das 12 ás 1? ..., rua 1º de Março n. 16. ... Res: rua Club Athletico ... Villa. 4109. (G ...) R

Doenças do Coração — Pulmões, figado, intestinos e tratamento radical da Syphilis

DR. SAMUEL PRADO

Consultas das 9 ás 11 e das ... (Gratis aos pobres) Chamados a qualquer hora. Rua Marechal Floriano n. 99. Tel. Nte. 1957. (G ...)

INSTITUTO 914 Allemão ... 500 tubos — Fornece e applica legitimo por 30$, incluindo exame de urinas, coração, etc., e por ... as 15 injecções especiaes para completar a cura. Medico com ... estudos da especialidade na ... cura garantida da syphilis e ... 10 á 1, e 3 ás 7 da noite, ... gratis; 55, Marechal Floriano. (G ...)

Casa de Saude Dr. Poggi

Em centro de grande parque, no abrigo da poeira, está apparelhada para qualquer operação cirurgica ou obstetrica. Preços modicos.

Director: Dr. Jayme Poggi, com longa pratica nos hopitaes da Europa, rua Marquez de Abrantes, 192. Tel. Sul, 155. (5774)

DOENÇAS DO ESTOMAGO, INTESTINOS, FIGADO E NERVOSAS — DR. RENATO DE SOUZA LOPES, docente na Faculdade. Exames pelos raios X, do estomago, intestinos, coração, pulmões, etc. R. S. José 39, de 2 ás 5, ás terças, quintas e sabbados. Res. Rua Voluntarios 33. (234)

DR. CAETANO JOVINE

das Faculdades de Medicina de Napoles e Rio de Janeiro. **Tratamento** moderno e sem **operação** de molestias das senhoras, vias urinarias, pelle, syphilis, gonorrhéa chronica, estreitamentos urethraes, cystite, hydrocele, hemorrhoidas. De 1 ás 5 da tarde. — RUA S. JOSE' 56, sobrado. Teleph. C. 2155. (7920)

Diabete, tuberculose, arterio-sclerose e syphilis, seu tratamento. Dr. J. Andrade. Visconde Rio Branco, 31, sobrado, das 12 ás 5 horas. (7388)

Doenças dos Olhos

DR. RODRIGUES CAO', com longa pratica dos Hospitaes de Paris — Consultas: S. José 61. — De 2 ás 4. Tel. 4625, C. (5887)

Dr. Alvino Aguiar

Pulmões, estomago e rins — Tratamento das anemias, esgotamento nervoso, etc. — Consultorio: rua S. José, n. 51. Telephone, 5868, Central. Residencia: travessa do Torres, 17. Telephone, 4263, Central. (3270)

Para a cura da Gagueira e demais perturbações da palavra e da voz (voz infantil no homem, etc.), pelos processos do Prof. Gutzmann, de Berlim.

Dr Augusto Linhares,

especialista nas doenças da garganta, nariz e ouvidos, com longa pratica nos Hospitaes da Europa; Ex-assistente dos profs. Killian, Passow e Bruhl. Chefe de Clinica desta especialidade na Policlinica Geral do Rio de Janeiro.

RUA 7 DE SETEMBRO, 156, das 2 ás 5 hs. (8016)

UTERO ovarios, rins, bexiga, urethra. Corrimentos, hemorrhagias — Dr. Raul Rocha, especialista, com 10 annos de pratica — 7 de Setembro 195, das 9 ás ... e das 2 ás 6. (6121)

DENTISTAS

DR. SILVINO MATTOS — Extracções absolutamente sem dor a 3$; dentaduras a 55 ... concertos em dentaduras a ...; obturações a 5$; trabalhos garantidos; pagamentos a prestações; á rua Uruguayana 3, esquina da rua da Carioca; das 7 da manhã ás 9 da noite. Telephone 1.555, Central. (G 25301) R

A CASA HERMANNY avisa aos srs. cirurgiões-dentistas que acaba de receber completo sortimento de boticões, pinças, bisturis, etc., da conhecida marca L. H. C., bem como do afamado cimento Harvard. (G 6210)

DENTISTA pelo systema americano, L. Oliveira. ... pequenas prestações mensaes. R. ... das n. 85, sobrado. ...

DENTISTA — Dr. Adão ... Tratamento rapido, ... completamente sem dor; ... modicos. Faz pela technica norte-americana chapas, bridge-work e mais trabalhos. Gabinete com installação electrica moderna. R. ... n. 85. (G ...)

Aos srs. Proprietarios

Banco do Districto Federal

RUA BUENOS AIRES N. 21
Presidente: — DR. PLACIDO DE MELLO
Tel. N. 3711 — Caixa Postal n. 900

A nossa secção predial acceita procurações para a administração de immoveis, e, se assim convier ao proprietario, assignamos contrato, garantindo uma renda certa sobre o immovel. Contamos entre os nossos clientes grandes proprietarios nesta cidade. Adiantamos dinheiro para pagamento de impostos e liquidações de inventarios.

Os alugueis começam a render o JURO DE 4 °|° desde o dia em que os moradores os pagam. Peçam informes. (6939)

GERALDO CUNHA — Chapas, bridg worck, coroas e os demais trabalhos. Das 10 horas da manhã ás 5 da tarde. Rua Andradas n. 85. (G 21856) R

DENTADURAS duplas — superior e inferior — com ou sem molas de ouro, das mais aperfeiçoadas e indispensaveis á boa mastigação e ao embellezamento da bocca. Durabilidade garantida. Preços razoaveis. — No consultorio electro-dentario, do Professor DR. SILVINO MATTOS, á rua Uruguayana, 1 e 3, canto da rua da Carioca, em frente ao largo da Carioca; das 7 horas da manhã ás 5 da tarde, todos os dias. — Telephone 1555 — Central. (G 25304) R

DR. SILVINO MATTOS — Laureado especialista em dentaduras parciaes e duplas. Brevidade, garantia e preços razoaveis; consult.: Rua Uruguayana n. 3, esquina da rua da Carioca, das 7 da manhã ás 5 da tarde; tel. 1555 Central. (G 25304) R

DENTISTA — Vende-se 1 motor electrico, 2 vulcanisadores e 1 entalhe. R. Constituição n. 15, 1º andar. (G 24687) R

DENTISTAS — Vendem-se, uma optima cadeira Wilkerson, novo modelo quasi nova, uma primitiva modelo um motor electrico, um bello gabinete completo, um bonito armario americano, uma cuspideira de fonte, um motor de pé, um braço com mesa, um laminador, um esterilisador electrico e varias miudezas, no largo da Carioca 9, 1º and. com Antenor Costa. (G 24861) R

Motor para dentista
EM PERFEITO ESTADO
Vende-se um. Informações, P. E. ..., com o sr. Gonçalves. Casa Hermann. (7.067.)

SRS. DENTISTAS — Compra-se um cabinete installado, no centro da cidade, em sobrado que só tenha um andar e entrada independente. Tratar no largo da Carioca n. 11, com o sr. Peçanha. (G 25304) R

PARTEIRAS

Parteira — Mme. Taveira Morgado, tendo pratica dos hospitaes da Europa, trata de molestias de senhoras e suspensão. Attende a chamados a qualquer hora, gratuitamente, ás pessoas pobres; á r. Buenos Aires 162, 1º andar, proximo á Avenida Passos. Tel. 802 Norte. (G 24336) S

PARTEIRA Mme. IORI
Tendo pratica dos hospitaes da Europa, trata de molestias de senhoras e attende chamados a qualquer hora. Consultas das 10 ás 4. Tambem se pintam cabellos com preparado novo. Praça da Republica n. 84. Tel. Norte 6290. (G 23951)

PARTEIRA e enfermeira diplomada, Mme. Elvira, 17 annos de pratica, faz partos e trata suspensões, preço sem egual; consultas gratis da 1 ás 5. Andradas n. 149. Tel. Norte 4770. (G 23738) Y

PARTOS e molestias das senhoras por bons MEDICOS que curam suspensões; fazem apparecer o incommodo no mais rapido e inoffensivo nos casos indicados, sem provocar hemorrhagia, tendo como enfermeira Mme. JOSEPHINA GALLINDO, do Hospital Clinico de Barcelona; consultas das 10 ás 5 horas; r. Lavradio n. 9, sob., onde as clientes têm mais vantagens. (G 22326) S

PARTEIRA. Mme. Palmyra trata de molestias de senhoras e suspensão por um processo rapido e garantido; consult. e resid. av. Gomes Freire n. 127, sobº. Telep. C 4777. (G 22305) Y

GRAVIDEZ Evita-se, usando os Pessarios MATER-RENDELL são inoffensivos, commodos e de effeito seguro e antiseptico, usados ha mais de 20 annos, marca registrada, preço de caixa 4$. Acha-se á venda em todas as Drogarias. Dep.: R. Uruguayana 91, pedidos do int. a Reis & Cia., R. Gal. Camara 110, sob. (G 24113) Y

PARTEIRA ENFERMEIRA — Mme. Cravo, ha sete annos nos hospitaes da Europa e faz partos, trata de molestias do utero e suspensão, por um processo rapido; preço sem egual; consultas gratis; na rua Fernandes n. 19, estação do Engenho Novo. Participo que ás terças, quintas e sabbados dou consultas á rua do Rezende 155. Tel. Central 295, das 11 ás 4. (G 24859) Y

Professores e professoras

AULAS de linguas vivas — Falar e escrever em curto praso. Escola ..., largo de S. Francisco 36. (G 20767) Z

AULAS particulares em horas commodas — Preparatorios, concursos e commercio — Prf. dr. Washington Garcia, fundador do Curso Propedeutico e autor de varios trabalhos. Diariamente, de 4 horas em deante, á rua da Quitanda n. 47. Acceita tambem convites a domicilio e envia prospectos. (G 20202) Z

AULAS de Arithmetica, Algebra, Geometria, Trigonometria, Chimica, Physica e Historia Natural: rua dos Andradas n. 125. (G 24044) Z

AULAS DE MATHEMATICA
Arithmetica, algebra e geometria por ... Freire, Rua do Carmo n. 47. 1º andar. (G. 24.705.)

CONTABILIDADE BANCARIA — Escripturação, arithmetica e algebra pratica de todas as operações que se realizam em bancos; correspondencia franceza e ingleza por profissional. Aprende-se com facilidade e pratica em curso especial no largo de S. Francisco n. 36, sala 4, das 8 ás 10 e das 17 ás 21. (G 20871) Z

CURSO de dactylographia e escripturação mercantil, para ambos os sexos. Rua da Constituição n. 37. (G 24810) Z

DAME française ensina, pratica-mente, seu idioma. r. do Cattete ... 2º andar. (G 25348) Z

ESCREVER A' MACHINA com ... diariamente, 20$ por mez. Rua Conselheiro Pereira Franco, 105. — (Estacio de Sá). (G 23830) Z

ESCRIPTURAÇÃO Mercantil. — Prof. da Escola de Aperfeiçoamento ... Esc. Merc., Math. e Linguas. Tratar á r. do Hospicio 158, sob. em frente, das 3 ás 4 1|2. (G 21651) Z

EXPLICADOR de mathematica — Lecciona: arithmetica, algebra, geometria, trigonometria e desenho ...; aulas theoricas e praticas. Rua Quitanda 66 sobrado, das 15 ás 18 horas. (G 24518) Z

ESCREVER A' MACHINA — Curso completo em 30 lições, com os ... e em todas as machinas. ESCOLA "VELOX" largo de São Francisco n. 36, 1º. Quem não aprender ... lições tem direito a repetil-as gratuitas. (G 10007) Z

INGLEZ — Mr. Rodger (americano) — Ensina este idioma todos os dias das 6 da manhã ás 10 da noite; preço modico; rua da Alfandega 199, sobrado. Tel Norte 4657. (G 10877) Z

MATHEMATICA — Arithmetica algebra, Geometria, Trigonometria, Physica, Chimica e H. Natural. Av. ... n. 37. (sob.) tel. 2092 ... (G. 21471) Z

CURSO DE PREPARATORIOS, para ambos os sexos, com excellente corpo docente, sob a direcção do dr. Carlos Valle de Albuquerque, ex-professor do Collegio Aldridge, Lycée Français e Escola Remington, habilitando em todas as materias do Pedro II, Escola Normal e Commercio. Ensino pratico de linguas, dactylographia e ... Alfandega n. 65, 2º andar. (G 22590) Z

PROF. portuguez, no Rio desde 1914, ensina, em particular: portuguez, francez, arithmetica, calligr., escripturação mercantil, dactylogr., etc. ... Quitanda n. 48. (G ...) Z

LATIM, Port. e Francez. Aulas particulares. Dr. R. Moreira, rua Buenos Aires 118 (1º andar, sala 3). (G. 21738) Z

PROFESSORA portugueza ensina com paciencia, portuguez, arithmetica, etc., estando a alumna só com ella na rua Quitanda n. 72, 2º. (G 25337) Z

PREPARATORIOS — Linguas, mathematica e sciencias naturaes, por 25$ mensaes. Prof. dr. Washington Garcia, fundador do Curso Propedeutico e autor de varios trabalhos. Aulas diarias, das 4 horas ás 7; rua da Quitanda n. 47, sala 10. O mez da matricula é gratuito. (G 20736) Z

PROFESSOR Barbosa, lecciona portuguez, francez e arithmetica, a preços modicos; rua da Alfandega n. 199. Tel., N., 4657. (G 23688) Z

CURSO
Traspassa-se um com regular frequencia. Tratar com o sr. Cruz, á travessa de S. Francisco de Paula n. 6, (café Lago), charutaria, das 11 ás 3 horas. (G. 24.812.)

PROFESSOR vegetariano, Antonio Marcondes de Moura. Ladeira Tabatinga, 5. São Paulo. (G 25010) S

PROFESSORA — Ensina francez e piano; informações, rua Barão de Ubá n. 17. (G 25131) Z

Physica, Chimica e Historia Natural — Aulas diarias pelos Drs. Henrique de Araujo e Honorio Sylvestre. Collegio Sylvio Leite rua Mariz e Barroso, 258. (7921)

Piano, violino e bandolim
Professor: rua Didimo n. 31 — Villa Ruy Barbosa. (G. 25.120.)

GONORRHEA
e suas complicações. Cura radical por processos seguros e rapidos. Dr. JOÃO ABREU, das 11 ás 20 horas. Teleph. 5803, N. Rua de S. Pedro n. 64. (4890)

COFRE INGLEZ
Vende-se um Milneres, um Chubbs, um Petesol, um portuguez á prova de fogo, garantidos, de uma e duas portas, prensas, divisões para escriptorios e mais artigos; compra-se e troca-se tudo que represente valor. Rua Frei Caneca n. 11 — Casa Encyclopedica. (G. 25.268.)

INJECÇÕES
Senhora com longa pratica de enfermeira, tendo servido nos hospitaes da Europa durante a guerra, faz applicações com toda segurança e por preços modicos. Rua Dois de Dezembro n. 124. Telephone Beira Mar n. 680. Madame Claudine. (G. 25.099.)

URGENTE
Vende-se um bom chalet, construcção nova, em terreno de 20 x 35, com duas salas, dois quartos, cozinha, etc., na circular da Penha, á rua Ennes Filho n. 171. Informa-se á rua Dezenove de Fevereiro n. 164. (G. 25.072.)

VENDEDORES
Para fabrica de roupas brancas, precisa-se de quem tenha relações na praça para vendas por atacado, prestando fiança em dinheiro ou de firma commercial, tem ordenado e commissão sob as vendas. Cartas a J. J. J. no escriptorio deste jornal. (G. 24.797.)

Correntista-Facturista
Para importante firma desta praça precisa-se de pessoa habil para o serviço de contas correntes e facturas. Carta com referencias para Facturista, neste jornal. (G. 24.801.)

2º ANDAR
Aluga-se um segundo andar á rua Rodrigo Silva n. 14, proprio para escriptorio de companhia ou casa commercial. Trata-se no Centro Pernambucano, no 1º andar do predio, com o sr. Queiroz, das 11 horas da manhã ás 6 horas da tarde. (G. 24.614.)

PLANTAS
De todas as qualidades para pomares e jardins; dez variedades de enxertos de mangueiras, sendo cinco novas, laranjeiras, tangerineiras e limoeiros, plantas muito bonitas e tudo quanto é preciso para guarnecer um pomar. A venda no Horto Fonseca, na rua Torres Homem 274 — Villa Isabel. (G. 23.025.)

Curso de Mathematica
Desenho e portuguez, programmas de admissão ás escolas superiores, civis e militares. Aulas nocturnas. Professores: drs. Duque Estrada (Escola Militar) e Fiusa de Castro (Inst. Militar). Informações e matriculas no Collegio Nacional, á rua Archias Cordeira n. 192 — Meyer. (G. 23.807.)

VIAS URINARIAS
Syphilis, molestias venereas e da pelle. - Gabinete Electrotherapico do Dr. Belmiro Valverde
Docente da Faculdade e da Academia de Medicina.
Tratamento rapido e garantido dos estreitamentos da uretra, gonorrhéas, cystites, hydroceles e hemorroidas. Exame directo da bexiga e uretra por apparelhos proprios.
Consultorio: Largo da Carioca, 10, da 1 ás 6. Tel. 209, Central. (1865)
(G 22971)

Bodadeiras — Para machina Singer a electricidade de bordado aberto e fechado e costureiras, na "A' Gentil Brazileira", Rua de S. Francisco Xavier n. 343. (G 24796)

Vivenda á Avenida Beira Mar
Vende-se uma, magnifico predio de construcção solida e modrena, proprio para familia de grande tratamento, no melhor trecho da Avenida Beira-Mar; para informações, á Praia do Russell, 166. (G 24765)

Casa de pasto e charutaria
Vende-se uma bem montada e fazendo bom negocio; á rua Aristides Lobo n. 128. (G. 24.730.)

TILBURY
Compra-se um em bom estado. Trata-se á rua S. Bento n. 12. (G. 25.166.)

A'S MANICURES
Compra-se de occasião um estojo para as unhas. Cartas neste jornal a D. C. (G. 25.149.)

DENTISTA
Dr. Manoel Cavalcanti. Tratamento das molestias da bocca, garganta, etc. Bridg-Works e corôas de ouro por processos recentes de Inglaterra e America do Norte. Preços modicos. Rua da Carioca n. 12, 1º andar, das 8 ás 16 horas. (G. 24.736.)

Casa no Andarahy
Vende-se por 10:000$000 a casa da rua Dr. Ferreira Pontes n. 92, Andarahy Grande, por necessitar de obras, com 15 metros de frente e 25 de fundos. Pode ser vista a qualquer hora. Trata-se á rua Barão de Mesquita n. 807. (G. 24.745.)

Prensa hydraulica
Vende-se por preço de occasião, vertical, fabricante francez Morane. Paris, para 150 atmospheras de pressão, para centimetro quadrado e meza lisa de 1,10 quadrado, peso total 4.500 kilos; ver e tratar á rua Theophilo Ottoni n. 99 — Casa Eugenio. (G. 24.793.)

O inventor dos esmaltes em relogios
Relogios Omega com retrato

Collocamos no mostrador do relogio a noiva, o filhinho, a namorada, os paes, madrinha, a afilhada ou quem determinar o comprador; e feito com durabilidade. Relogio Omega, de ouro, 20 linhas, pelo preço de 130$ e pelo correio mais 5$000; os ladrões não roubarão mais e os levianos não botarão no prégo, visto ter no mesmo a imagem do ente querido.

Olhem, só o esmalte sem relogio custa 80$000 e com medalha 130$000. Aproveitem relogio Omega ouro 20 linhas 130$000 e com retrato esmaltado.

Retratos em photographia, 50 x 60, tirados do natural, 30$000.

N. B. — Na nossa casa não fazemos crayons porque não presta; é feito a pantographo.

Avenida Rio Branco 131 e 135 — Gte. A. Rangel. (18262)

Páes cuidadosos
Matriculae vossos filhos no curso primario, á rua Buenos Aires n. 120, 2º andar, praça Gonçalves Dias. Ensina-se costura, chapéo, bordado, piano e mais prendas. (G. 24.653.)

Escola de prendas femininas
Aulas especiaes — corte, costura, chapéo, piano, etc.; á rua Buenos Aires n. 120, 2º andar, praça Gonçalves Dias. Dá-se lições a domicilio. Tratar ás segundas, quartas e sextas-feiras. (G. 24.654.)

Socio com capital
Quem precisar para negocio serio, mesmo sendo industria, dará todos os esclarecimentos indicando rua e numero para ser procurado, dirigindo carta para este jornal a A. B. C. (G. 25.165.)

Papel Commercial
Resmas de 400 folhas, vende-se uma partida a 7$000 a resma; na rua S. Pedro n. 166. (G. 25.115.)

TERRENO
Avenida Rio Comprido. Vende-se um terreno de esquina com duas frentes, uma de 26 metros para a avenida e outra de 16 para a rua Sampaio Vianna. Trata-se em frente, n. 48, na mesma avenida. (G. 25.020.)

GRAMOPHONE
Vende-se um esplendido e perfeito Victor n. 3, por 100$ e 90 chapas entre operas e musicas dansantes, etc., perfeitas, por 90$. Trata-se na rua Visconde de Abaeté n. 125 — Villa Isabel. (G. 24.674.)

Cachorros lulús
Vendem-se quatro cachorrinhos, legitimos e de pello branco, com mez e meio de nascidos. Vendem-se barato. Tratar á rua Barão de Mesquita n. 807 — Andarahy Grande. (G. 24.745.)

Dr. MAFRA
Partos, doenças das senhoras e creanças. Consultas gratis ás 10 horas. Pharmacia Ramos, rua Marquez Sapucahy n. 314. Residencia: rua S. Leopoldo 9. Tel. Norte n. 324. (G. 24.726.)

Dr. Renato Vianna
Precisa-se falar com este senhor á rua do Cattete ns. 55 e 57, negocio de seu interesse. (G. 24.600.)

CASA
Compra-se uma que tenha tres quartos e demais dependencias e com terreno nos fundos, proximo ao centro, até 15:000$000. Não se admitte intermediarios. Propostas a Frederico, rua Nery Pinheiro n. 40. (G. 25.130.)

PELLE
Seonsk legitima, chegada de Paris, vende-se.
R. Buenos Aires, 131, sobr. (G 25266)

Piano allemão novo
Vende-se um Sponnagel, dos ultimos recebidos, grande modelo, com poucos mezes de uzo, cepo de metal, cordas cruzadas, 7 oitavas e 1|4, caixa toda burilada, peça de luxo, de particular. Rua Rezende n. 40. (G 23359)

SALA DE FRENTE
Aluga-se á r. 1º de Março 20, proximo á r. do Ouvidor; prefere-se consulados ou associações. (G 25329)

Diadermina
Vende-se grande quantidade de um producto inteiramente egual. Preço razoavel. Vêr á rua Assembléa n. 75. (G 25296)

Auto piano "Kohler"
Vende-se, 4:000$000, grande formato, peça de luxo, de particular que se retira, tocando 65 e 88 notas com 6 isoladores, banco, 160 musicas e estante para as mesmas. Rua Visconde Rio Branco, 29. (G 24855)

Pianos de occasião
Vendem-se 2, sendo 1 de armario e outro de um 1|4 de cauda, para concertos; 1 secretaria para senhora e 1 "chaise longue", para desoccupar logar e só a particular; Beco da Carioca, 24. (Praça Tiradentes). (G 24851)

Instrumento de Engenharia
Vende-se um tacheometro "Salmoiraghi", typo normal, em perfeito estado, preço de occasião. Trata-se com Oscar Teixeira, rua do Cattete n. 203. Sala de frente, 1º andar. (G 24732)

PREDIOS
Adquirem-se com facilidade, sendo socio da Sociedade B. União Nacional; tambem faz emprestimos sem fiador. Rua da Constituição 37, sob. Expediente de 10 ás 19 horas. (G 24838)

Moedas de Prata
Compram-se moedas de prata das antigas; paga-se 8 por cento; rua São José 65, loja. (G 25314)

PREDIO
Compra-se um em bom estado, com seis quartos e mais dependencias, no Cattete, Botafogo ou Laranjeiras. Informações a Juvenal, rua da Alfandega n. 84, sobrado. (G. 24.807.)

Predio e terreno na Fabrica
Vende-se o da rua Barão do Pilar, tem 6,50 x 28 e pequena casa. Para tratar com J. Leão, Rua S. José 54, 1º andar. (G 24796)

PENSÃO
RS: 1:200$000
Vende-se uma que deixa o lucro mensal acima, installada em excellente sobrado no centro, reformada de novo e com contrato de dois annos. Negocio serio e só para pessoas que disponham de 8:000$000. Tratar com o sr. Rolph á rua Rodrigo Silva 26, sobrado. (G. 24.776.)

Dormitorio rico
Compra-se; paga-se bem. Telephonar para Central n. 5.823. (G. 25.280.)

Casa á venda
Solida e nova construcção de pedra e cal, madeiramento de lei, tres quartos, duas salas, copa, cozinha, banho quente e frio, jardim e quintal. Rua Barão Itapagipe 165, é a primeira depois de Uruguay, subindo Barão Mesquita. (G. 24.186.)

IMPOTENCIA

espermatorrhéa, neurasthenia, estreitamento urethraes, molestias das senhoras, das vias urinarias, syphilis, hydrocele. Tratamento *electro-medico especial*, rapido, certo, pelo DR. CAETANO JOVINE, da Faculdade de Medicina de Napoles e habilitado por titulos da do Rio de Janeiro. — Consultas de 1 as 5. Rua S. José 56. sob. Tel. 2155, Central. (6912)

BARRACÃO
Aluga-se, proprio para officina mecanica, um com 40 x 12; para ver e tratar á rua Bento Lisboa 116, fundos. (G. 25.123.)

COKE
Vende-se qualquer quantidade na rua de S. Christovão n. 749. Telephone Central n. 3.822. (G. 24.586.)

ACABAM DE CHEGAR
SARDINHAS NORUEGUEZAS
NORCANNERS
AZEITE E TOMATE
Saborosas - Alimenticias - Baratas
A' VENDA NAS CASAS DE PRIMEIRA ORDEM
Importadores para todo o Brazil:
SUNDT BROTHERS & Co.
Rio de Janeiro — Rua dos Ourives, 109
São Paulo — Rua Direita, 7
7195

FARELLO
Vende-se farello e remoido de arroz. Rua Gama n. 80, Caes do Porto. Atraz da egreja de Santo Christo. (G. 24.619.)

CASCA DE ARROZ
Para encaixotamento e embalagem. Vende-se, á rua Gama n. 80, Caes do Porto. Atraz da egreja Santo Christo. (G. 24.619.)

MANUFACTURA NACIONAL DE ARTEFACTOS DE BORRACHA
Rua do Lavradio 70 a 74 — Tel. Central 5357
Borracha em lençól, valvulas, arruelas, juntas, tubos, tubos WESTINGHOUSE, mangueiras, mangotes, etc.
Peças sob medida a preços modicos. (8065)

Rua Paysandu'
Compra-se um predio ou terreno nesta rua. E' urgente. Rua da Quitanda n. 72, sobrado. Pessoa. (G. 24.783.)

SALAS
Alugam-se optimas salas para escriptorios, com elevador, á rua do Ouvidor n. 189. E' necessario cartas de fiança. (G. 25.038.)

A Nossa Senhora de Paris
(A Notre-Dame de Paris)

Chegou nova remessa de chapéos modelos de Paris. BREVEMENTE receber-se-á grande variedade de artigos modernos para o inverno, em lã, sedas, vestidos, capas, fourrures e muitos outros objectos.
Grande variedade de retalhos recentes. (7 907)

SERRA CIRCULAR
Precisa-se de uma, automatica, cartas a Roberto Fucks, Natividade, E. do Rio. (G. 23221)

LULÚS A 100$
Vendem-se brancos legitimos á rua Barão de Mesquita n. 807. (G. 24.737.)

A. COSTA ARAUJO
Rua da Constituição n. 78
Junto á Praça da Republica
Telephone: Central 4450
MADEIRAS E MATERIAES DE CONSTRUCÇÕES
Completo sortimento de madeiras serradas em todos os comprimentos, grossuras e qualidades.
— Preços modicos — (8274)
(1833)

Pharmaceutico
Precisa-se para dar o nome a uma pharmacia; para tratar na rua Luiz de Camões n. 4, loja, com o sr. Joaquim, das 3 ás 4 horas da tarde. (G. 24.746.)

Nova Friburgo
Vende-se um excellente predio recentemente reformado, proprio para familia de tratamento; informa-se na casa Aurora, com M. de Castro Nunes. (G. 25.132.)

O BOM FUMADOR não quer mais fumar outro PAPEL DE CIGARROS do que o de BRAUNSTEIN frères — PARIS
Fornecedores do Estado Francez e das principaes fabricas brazileiras
Zig-Zag
para PAPEL de CIGARROS em RESMAS e BOBINAS
Fora de Concurso: LONDRES 1908 — TURIN 1911
FUMADORES Exijam em todas as tabacarias Zig-Zag
(7402)

PETROPOLIS
Senhora com filhinha de nove annos precisa quarto mobilado com pensão em casa de familia. Offertas a d. Lydia, neste jornal. (G. 24.808.)

BARBATIMÃO
Compramos qualquer quantidade, posto na Estação do Porto da Madama, Est. F. Leopoldina, Custodio Borges & C. Rua S. Pedro 172. Rio. (G. 24260)

SEM INJECÇÕES — **SEM INJECÇÕES** — **Gono-celle**
Cura-se em poucos dias a Gonorrhéa ou outro qualquer corrimento com o uso do GONOCELLE; não tem dieta nem affecta os intestinos. E' em tablettes, por isso torna-se facil seu uso. Preço 8$000. Deposito, Sete de Setembro 61 — CASA HUBER. (4886)

Lições de allemão
Senhora diplomada pela Universidade de Berlim, dá lições de allemão por methodo facil, a preços modicos. Telephone Beira Mar n. 2.153. (G. 25.013.)

COZINHEIRO
A Escola Militar do Realengo necessita de um para chefe. Quem não estiver em condições é escusado se apresentar. Ordenado 300$000. (G. 25.059.)

NUNCA! medico algum ou cirurgião-dentista trahiu a sua consciencia, prescrevendo para a *efficaz hygiene da pharynge, da bocca e dos dentes* preparados que não fossem os controlados pela *Saúde Publica*: "*Elixir Calmettina*" e "*Pasta Calmettina*". A' venda em toda a parte. Agente geral: S. Pinto Leite — 96, Rua Sete de Setembro — Rio — *Grandes descontos para revenda*. (6459)

MOTOR-BOMBA
Vendem-se diversas bombas conjugadas com motores, para agua de grande e pequena capacidade; ver e tratar na casa Eugenio, na rua Theophilo Ottoni n. 99. (G. 24.793.)

Dynamo allemão
Vende-se um de 120 volts., 110 amp. e 300 rotações p. m. para ligar em roda d'agua ou machina a vapor; tratar na casa Eugenio, á rua Theophilo Ottoni n. 99. (G. 24.793.)

Officina mechanica e de electricidade
Concerto de automoveis, dynamos, magnetos, mise en marche. Carga de accumuladores. Enrolamento de qualquer apparelho electrico. Installações em geral e montagens de usinas e fabricas. Qualquer serviço de machinas e electricidade. Solda electrica "autogenea".
ZAMBELLI, SANTIAGI & C. — Rua Tobias Barreto ns. 68 e 70 — Tel. N. 2149. (6690)

JOIAS
Compra-se platina, ouro, brilhantes e prata. Fabrica-se e concerta-se qualquer joia. Rua dos Andradas n. 36. Telephone Norte n. 2.936. (G. 24.308.)

VENDE-SE
Vende-se o armazem da rua Coronel Pedro Alves n. 167, acabado de construir. Trata-se na rua Primeiro de Março n. 117, loja. (G. 25.236.)

GRATIS — Si quer ser feliz em negocios e em amizades, gosar saude, não perder no jogo, aprender a hypnotizar e a magnetizar, educar a vontade, augmentar a memoria, ser clarividente, conhecer a fundo a magia, livrar-se das influencias estranhas e dominal-as, vencer as difficuldades da vida e alcançar a felicidade e a paz, peça já o MENSAGEIRO DA FORTUNA. Dá-se em mão ou manda-se pelo Correio, gratis, a quem enviar este annuncio ou citar o nome deste jornal. Só para adultos e não analphabetos. Escreva para Aristoteles Italia, á rua da Misericordia 16, 1º andar, Rio, Caixa Postal, 604. Mande 1$ (sob registro), se quizer receber registrado. (G 25154)

Automovel Lloyd
Vende-se um em perfeito estado, typo grande; na rua Araujos n. 21. (G. 24.804.)

COSTUREIRA
Precisa-se de uma de roupas brancas, á rua Ferreira Vianna 49, sob. (G. 24.775.)

Cerca de 9 milhões de kilometros quadrados contem o Brasil. Deste immenso territorio aproximadamente 7 milhões ainda estão sujeitos a demarcações e divisões diversas. O Brasil é, pois, o paiz do mundo que offerece as maiores opportunidades aos topographos ou agrimensores. A's pessoas que amam a vida saudavel ao ar livre, vida independente e sem patrões, a agrimensura moderna offerece chanças sem limites. Só na Noroeste do Brasil neste momento dezenas de homens energicos estão amassando fortunas, com medições de terras, deslindes, divisões em lotes, etc.

O curso de Topographia e Desenho Topographico das I. C. S. é sem disputa o mais moderno e pratico do mundo. A pessoa que fizer este curso está tão bem ou melhor preparada que os graduados por qualquer Universidade da America ou da Europa. Investigue e se convencerá.

Se v. s. quer construir um futuro para si proprio e para os seus, este é o momento de agir. Escreva-nos hoje mesmo e lhe daremos todas as informações sem compromisso algum. As Escolas Internacionaes o prepararão em sua propria casa, nas horas vagas, á noite ou quando mais lhe convier. Não precisa comprar livros, nem deixar a sua occupação actual.

Escreva-nos hoje mesmo. Encha o coupon abaixo e nol-o envie.

(Tambem temos cursos especiaes de Electrotechnica, Mecanica, Engenharia Ferrocarril e Civil, Installações de Machinas a Vapor, Commercio, Idiomas, etc.)

International Correspondence Schools

A maior e mais importante instituição de educação no mundo. Capital 10 milhões de dollars. Mais de 2 milhões de alumnos. — 300 cursos em inglez, 35 em hespanhol. Mais de 27 annos de exeriencia.

SCRANTON — NOVA YORK — LONDRES — BUENOS AIRES

Escriptorios no Brasil:
S. PAULO
Rua Onze de Agosto, n. 9-A — Caixa postal 945
RIO DE JANEIRO
Avenida Rio Branco, n. 117 — Caixa postal 382

COUPON
ESCOLAS INTERNACIONAES
Caixa 945 — São Paulo
Nome ....
Endereço ....
(19540)

COMPOSITOR
Precisa-se pratico para typographia particular. Exige-se bom comportamento e honestidade. Rua do Passeio n. 50. (G. 24.648.)

A' PRAÇA
Oleo para pintura, vende-se a 1$300 o kilo; á rua General Camara n. 198. Não precisa agua-raz. (G. 25.253.)

ASKARIZÓ
O LOMBRIGUEIRO IDÉAL

Unico que faz expellir todos os vermes intestinaes sem produzir a menor irritação

Deposito Geral
Drogaria Baptista
Rua dos Ourives, 30
Rio de Janeiro
24757

CASA NO CENTRO
Compra-se casa no centro commercial. Propostas a Luiz Mello — Bibliotheca Nacional. (G. 25.178.)

CARPINTEIROS
Precisam-se de tres habilitados e que dêm boas referencias. Trata-se com o sr. E. Rosa, á rua S. Bento 7. (G. 25.011.)

UM DEPURATIVO SCIENTIFICO!
SEM ALCOOL, DE BOM PALADAR
O LUESOL
— DE —
SOUZA SOARES

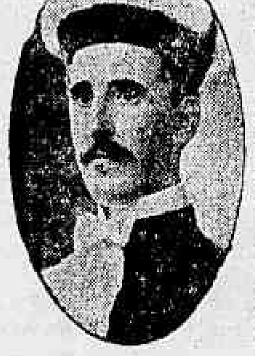

e a opinião de um illustrado medico:

"A associação dos medicamentos que constituem o LUESOL de Souza Soares, inspirada nos MODERNOS CONHECIMENTOS pharmacodynamicos e therapeuticos, é a MAIOR GARANTIA da sua acção ANTI-LUETICA".
Rio, 1918.
Dr. Bonifacio da Costa.

O LUESOL de Souza Soares foi experimentado nos grandes hospitaes do Rio Grande do Sul e na Santa Casa do Rio de Janeiro, com EXTRAORDINARIO SUCCESSO!

A' venda nas drogarias e pharmacias e nas seguintes casas: Silva Gomes & C.ª, J. M. Pacheco, Araujo Freitas & C.ª, Rodolpho Hess & C.ª e Granado & C.ª (6776)

AUTOMOVEL
Vende-se um marca N. A. G., 18 x 24, ultimo typo. Ver e tratar á rua Senador Vergueiro n. 143. (G. 23.865.)

Terrenos em Conde Bomfim
Vendem-se os lotes restantes da rua Piratiny; trata-se á rua Barão de Amazonas n. 34. (G. 24.794.)

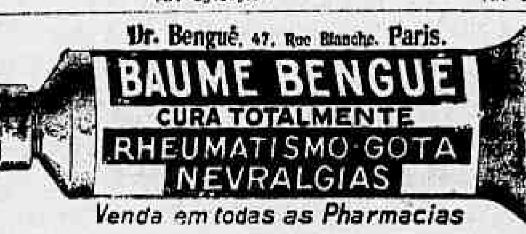

(7405)

BOM NEGOCIO
Traspassa-se o resto de um contrato para uma grande liquidação de qualquer artigo. Cartas a Z. A., nesta redacção. (G. 25.063.)

CERA VIRGEM
Compra-se qualquer quantidade; offertas para Cunha e Silva, Rua Silveira Martins 140 — Cattete — Rio. (G. 24.289.)

DOENÇAS DOS RINS — OPERAÇÕES SEM CHLOROFORMIO — CURA RADICAL DAS HEMORRHOIDES, sem absoluto soffrimento para o doente e sem chloroformisação. Methodos modernos na cura da "GONORRHEA. RAIOS X ao diagnostico. **DR. VON DOELLINGER DA GRAÇA**, da Santa Casa e da Beneficencia Portugueza. Ex-alumno da Universidade de Berlim, com estudos na America do Norte. Mem de Sá n. 10. A's 3 1|2 horas da tarde. Tel. 4810, Central. (4291)

Pensão Manchester
RUA LARANJEIRAS, 187
Alugam-se quartos luxuosamente mobilados para familias. Comida de primeira ordem. (G. 24.473.)

PYORRHÉA
J. Watzl — Dentista especialista na cura da PYORRHE'A. Avenida Rio Branco n. 179, 1º andar, das 11 ás 5. (G. 24.463.)

LOTERIAS

COMPANHIA DE LOTERIAS NACIONAES DO BRAZIL
Extracções publicas, sob a fiscalização do Governo Federal ás 2 ½ horas e aos sabbados ás 3 horas, á
RUA VISCONDE DE ITABORAHY, 45

— HOJE — 359 — 45ª	DEPOIS DE AMANHÃ 297 — 128ª
20:000$000	20:000$000
Por 2$400, em terços	Por 1$600, em meios

Sabbado, 29 do corrente—A's 3 horas da tarde—309-102ª
50:000$000
POR 4$000, EM QUINTOS

GRANDE E EXTRAORDINARIA LOTERIA PARA S. JOÃO
EM TRES SORTEIOS
Sabbado, 19 de junho — A's 3 horas da tarde.
2ª-feira, 21 de junho—A's 11 horas e á 1 hora da tarde.
326 — 7
1º sorteio, 100:000$000
2º sorteio, 100:000$000
3º sorteio, 200:000$000
Total dos tres premios maiores:
400:000$000
Preço do bilhete inteiro, 16$, em vigesimo de 800 reis.

Os pedidos de bilhetes do interior devem vir acompanhados de mais 700 réis para o porte do Correio e dirigidos aos agentes geraes: NAZARETH & C., RUA DO OUVIDOR N. 94, CAIXA N. 817. End Teleg. LUSVEL e na CASA F. GUIMARÃES, RUA DO ROSARIO N. 71, esquina do beco das Cancellas, Caixa do Correio n. 1273.

Loteria do Estado do Rio
SYSTEMA DE URNAS E ESPHERAS — FISCALISADA PELO GOVERNO DO ESTADO
AMANHÃ — A'S 15 HORAS
15:000$000
INTEIRO . . . . 1$200 | MEIO . . . . . 600 reis
LOTERIA DE S. JOÃO
TERÇA-FEIRA, 22 DE JUNHO — A'S 15 HORAS
50:000$000
Inteiro . . . . . 3$000 | Quinto . . . . 600 réis
— VENDE-SE EM TODA PARTE —
Concessionaria: Companhia Integridade Fluminense — Rua Visconde Rio Branco, 499 — Nictheroy. (8093)

LOTERIAS DE S. PAULO
Sob a fiscalisação do Governo do Estado
Amanhã — 20:000$000 — por 1$800
Todos os bilhetes são divididos em fracções
J. AZEVEDO & C.ª — Concessionarios — S. Paulo
VENDEM-SE EM TODA A PARTE. (7548)

RAIOS X
Consulta com exame pelos Raios X, 20$000, para o diagnostico e tratamento das doenças do estomago, intestinos, figado, pulmões, coração, rins, ossos, etc. — Photographias, 60$000. — DR. JORGE A. FRANCO, 15 Largo da Carioca, de 1 ás 6, todos os dias Tel.: C. 2128. (4893)

PRATICO DE PHARMACIA
Precisa-se de um pratico para trabalhar seis horas por dia, na pharmacia Botelho, á rua Salvador Corrêa n. 60. (G. 24.642.)

Aos Srs. Dentistas
Vende-se um torno electrico Ritter e um vulcanizador. Rua da Quitanda n. 66, 1º andar. (G. 25.150.)

VERMIOL RIOS
SALVADOR DAS CREANÇAS

E' o unico VERMIFUGO-PURGATIVO de composição exclusivamente vegetal, que reune as grandes vantagens de ser positivamente INFALLIVEL e completamente INOFFENSIVO.
Póde-se, com toda confiança, administral-o ás creanças sem receio de incidentes nocivos á saude. Sua efficacia e inoffensividade estão comprovadas por milhares de attestados de abalisados medicos e humanitarios pharmaceuticos.
A' venda em todas as pharmacias e drogarias. Depositarios: Silva Gomes & C., rua S. Pedro, 42. (7446)

EM STOCK
MANNA' SENNE, preços reduzidos; rua Senador Dantas n. 35 — G. Filippone, Telephone Central 2.519. (G. 25.160.)

PIANOLA
Vende-se uma em perfeito estado tocando 65 e 88 notas, de acreditado fabricante; á rua Haddock Lobo 30. (G. 24.691.)

CLINICA CIRURGICA
Dr. Crissiuma Filho, membro da Academia e cirurgião da Santa Casa, com longa pratica e frequencia dos hospitaes da Europa, dispondo de instrumentos e installações apropriadas, trata com especialidade as doenças dos apparelhos urinario e da geração do homem e da mulher. Tratamento especial dos estreitamentos da urethra e hydroceles sem operação cortante, dos tumores do ventre e seios. Cura radical das hernias, hemorrhoidas e fistulas. Operações em geral. Consultas com hora marcada diariamente, ás 14 horas. Rua Rodrigo Silva, 7. Encarrega-se de embalsamentos. CASA DE SAUDE DR. CRISSIUMA FILHO. Rua do Riachuelo n. 302. (6049)

DESENHOS
Cartgr., topgr., archit., machinas, moveis, reclamos. Umbuzeiro. Telephone Beira Mar n. 1.244. (G. 18.939.)

Cachorrinha Griffon ingleza
Vende-se uma preta com dois mezes, legitima, n. 1, muito bonita; rua General Canabarro n. 360. Telephone Villa 5.136. (G. 25.284.)

GONORRHENO
Unico que cura qualquer gonorrhéa e os corrimentos: para homens e senhoras. A qualquer freguez que comprar o "GONORRHENO" no deposito á rua General Pedra n. 88, pharmacia, restitue-se a mesma quantia quando falhar a cura radical, o que é impossivel. Vidro 3$; pelo Correio, 5$000. (G 24658)

Chapéos chics!
Ultimas creações da Moda; Maior sortimento! - Preços baratissimos!
Só na casa PEREIRA DE SOUZA
4 — Rua Gonçalves Dias — 4
(4845)

RODA DA FORTUNA

Mme. Canencia
Massagista, manicure e cabelleireira. Culto da belleza Grego Oriental. Avenida Central n. 138, 1º andar. Chamados pelo phone Central n. 3.494. (G. 18.942.)

Se todos soubessem....
A rua Marechal Floriano Peixoto não comportaria a massa popular que a um só tempo procuraria a casa n. 162 — Sapataria Civil e Militar, para aproveitar a liquidação que essa casa está fazendo. Imagine que ahi se encontra por 25$000 o que em outra casa custa 36$ e 38$000 — E' assombroso!! (G. 24.416.)

Novo tratamento da asthma
OS PÓS ANTI-ASTHMATICOS BRASILEIROS combatem rapidamente qualquer accesso de asthma. — Araujo Freitas & Cia., Ourives, 99. (G22464)

PIANO
Compra-se até 1:500$000. Telephonar para Central n. 5.823. (G. 25.279.)

Motor-Sirocco
Vende-se um motor conjugado com um poderoso Sirocco, de 12 pollegadas de diametro de saida, e applica-se para qualquer industria, como fundições de ferro e bronze, etc.; ver e tratar na casa Eugenio, á rua Theophilo Ottoni n. 99. (G. 24.793.)

Rio Mensageiro
Junto a este jornal — Entrega volumes a domicilio e recados urgentes e garantidos. Tel Central n. 58. (G 22588)

GRANDE HOTEL
LARGO DA LAPA
Casa para familias e cavalheiros de tratamento. Optimos aposentos, ricamente mobilados de novo. Ascensores, telephone em todos os andares, ventiladores e cozinha de 1ª ordem. End. Telegr. "Grandhotel". (4897)

Creme de amendoas
O legitimo está registrado sob o numero 1.011 e traz o nome do fabricante, pharmaceutico Santos Silva. Indispensavel na toilette das damas elegantes. Embelleza o rosto, tirando-lhe as manchas e as rugas. Deposito: Drogaria Pacheco, rua dos Andradas n. 45. Preço: 2$000. (G 23352)

O NOSSO LEMMA
Sómente films de preço e qualidade

ODEON

O mais elegante do Rio

Companhia Brasil Cinematographica

As ... nquis... mod... monta... gen... ósa

Além de darmos hoje o final deste grandioso film em series que estamos exhibindo com enorme successo do nosso programma consta tambem um trabalho de grande sensação—Com isto, offerecemos mais um espectaculo grandioso e bello.

MONTAGU LOVE - BARBARA CASTLETON e FRANK MAYO

tres artistas de escol, trindade magnifica em um bello film da WORLD FILM:

REPUDIADO E QUERIDO

Nelle ha o luxo de New York com seus salões sumptuosos com a sua sociedade elegante com a sua vida intensa.

Nelle ha, tambem, as scenas da floresta onde se ganha a vida pelo trabalho ingente, onde a força é o principal apanagio do homem.

Nelle ha o romance de amor em que o homem conquista o objecto amado, depois de ter sido odiado e desprezado.

Montagu Love — tem aqui um dos papeis mais admiraveis de toda a sua carreira.

Vamos terminar, vamos dar **somente HOJE** — o 15 e ULTIMO episodio de

A FORTUNA FATAL

o estupendo film de grandes aventuras em que são protagonistas : **Helen Holmes** e **Jack Levering**

Quem sera o «rosto invisivel» ?

Vinde ver, e sabereis o mysterio neste episodio que se intitula : **DESMASCARADO !**

Quarta-feira — Mais um trabalho da linda e mimosa **Constance Talmadge**, da grande fabrica **Select Pictures**, na comedia finissima — **AS MEIAS DE SEDA.**

A seguir — A grande **Extra Producção FOX** — **A RAINHA DO MAR** pela esculptural artista **Annette Kellermann.**

PARQUE CENTENARIO

Companhia Brasil Cinematographica

Attenção !! Nos programmas que iniciarmos ás Segundas-feiras, daremos sempre — um lindo film em series —Um espectaculo sensacional

HOJE - Vamos iniciar o mais bello film de arrojadas aventuras até hoje editado

A Mascara Sinistra

15 series de um trabalho da VITAGRAPH, cujos films no genero sempre tiveram fama.

Interpretação de 2 artistas de fama :

Antonio Moreno e Carol Halloway

1º episodio: **O ANNEL DE FOGO**—2º episodio: **CARRO FUNESTO**

No programma, ainda—O grande successo do ODEON

VENDETTA !

Lindissimo trabalho da fabrica UNION, de Berlim, com o trabalho da já celebre

Pola Negri - (em seu 3º trabalho), a linda interprete de «Duqueza du Barry» e de «Crucificae-a !»

Amanhã Amanhã

Dia 25 - Vamos iniciar os

Desafios de Lucta Romana

com a troupe que tanto successo alcançou em São Paulo, e da qual fazem parte :

Max Galant
com 108 kilos — campeão mundial, nunca vencido !

Lob Mayer
com 145 kilos — campeão allemão

Andres Balsa
com 100 kilos — campeão hespanhol

João Baldi
com 128 kilos — campeão Sul Americano e outros cujos nomes publicaremos

Inicio do DESAFIO, com encontro de

João Baldi
128 kilos — campeão Sul Americano

CONTRA

Andres Balsa
100 kilos — Campeão Hespanhol

A critica paulista foi unanime em proclamar o actual desafio um dos mais bellos que tem havido entre nós.

CINEMA AMERICA — Praça Saenz Peña — Uma **Menina Exemplar** da FOX — Uma Noiva das Arabias de Viola Dana e MUTT e CHEFF em **Leões e mais Leões.**

MADELEINE TRAVERSE
Fox Film

• PATHE' •

FOX-FILM CORPORATION
Industria Ingleza

HOJE — MADELEINE TRAVERSE — HOJE

A linda e formosa estrella da FOX, que se notabilisou como uma grande artista, pelo successo que tem causado em todas as excellentes producções em que representa ; reapparece no soberbo drama :

ROSA DO NORTE

- V actos Fox-Film Corp. — Em que os sentimentos de esposa e de mãe se degladiam numa luta intima, extraordinariamente sentida.

MADELEINE TRAVERSE é a esposa que infeliz no primeiro casamento, anceia pela felicidade que lhe offerece o homem que verdadeiramente ama... e como mãe, defende a sua filha, como um felino, das garras do primeiro marido.

Só uma grande tragica como **MADELEINE TRAVERSE** tem um poder de emoção sufficiente para analysar e transmittir as emoções que taes situações accarretam.

Passando-se o romance no norte do Canadá.

ROSA DO NORTE

vive em meio das paysagens mais lindas, entre as enormes florestas de pinheiros, rios e corregos. A perseguição no rio atravez da floresta em canoas é de um effeito deslumbrante !

No mesmo programma : **MAX LINDER** — O famoso comico francez, o celebre **Rei do Riso** na copia nova de sua famosa creação ultra-jocosa

MAX victima do Quinquina - A alegria desde inicio — O riso sem esforço — A elegancia, a subtileza do gesto comico do celebre **MAX LINDER.**

CINEMA AVENIDA

Primeiro exhibidor, no Brasil, dos celebres films PARAMOUNT-ARTCRAFT **da Famous Players Lasky Corporation**, empresa que faz parte da Junta do Commercio Cinematographico

Brevemente
ESPOSAS VELHAS POR NOVAS
Um «capolavoro» Paramount-Artcraft

HOJE, uma artista cujo reapparecimento é sempre aguardado com anciedade,

A encantadora, a delicada e suave

LILA LEE

secundada pelo elegante e fino actor **TOM FORMAN**, em

AMOR E ODIO

cinco actos delicados de amor contrariado, em um romance moderno que recorda o de Romeu e Julieta, os amantes immortaes de Verona

Como si não bastasse, o ultra popular, o inegualavel e extraordinario comico, o verdadeiro rei do riso

CHICO BOIA

em mais uma charge impagabilissima, em dois actos de gargalhadas ruidosas, da Paramount-Mack-Sennett

OPTIMA OPERAÇÃO

Quinta-feira, emfim, teremos o prazer de apresentar o dilecto das cariocas, o actor sem rival, o famoso **WALLACE REID** na sua ultima e estupenda creação, que obteve um exito estupendo nos Estados Unidos, **O HOMEM DAS LOTERIAS**, que vae no mesmo programma em que exhibiremos mais uma novidade palpitante. **A SEMANA MASSTER FILM, N. 1**, da celebre fabrica de Berlim. Acontecimentos Internacionaes.

O cinema das grandes enchentes !

CINEMA CENTRAL

O preferido da elite !

Avenida Rio Branco, 168 - Tel. C 4218 Propriedade da Empresa Pinfildi

HOJE ! *Dois films! Dois nomes celebres! Dois artistas de nomeada, em um só programma! Duas orchestras! Concerto na sala de espera, sob a direcção do maestro* **Antonio Ribas.** *Programma sem confronto!*

KENNETH HARLAN

o famoso actor que impressionou todo o Rio de Janeiro, quando aqui appareceu com **Dorothy Dalton** *em* **"Chispa de Fogo"**, *apresenta-se em um novo trabalho de grande successo, da Universal, em 6 actos*

MOMENTO DECISIVO

«A's vezes o destino cruel corrige deffeitos, ambições e inveja dos que são quasi sempre dignos de toda a lastima, porque a verdadeira gloria da vida está fundada em alicerces de humildade»

Uma bella pagina da redempção dos máos, momentos que todos temos, e **BIANCA V. CAMAGNI** *esculptural estrella que toda a imprensa européa discute, na protagnista de*

ONDINA (Calvario de uma bailarina)

cinco actos de condemnação dos casamentos dos sentidos, ás ligações matrimoniaes em que o amor supplante momentaneamente o bom senso e as convenções da vida !

Dois programmas em um só! Dois successos aos preços communs!

Camarotes 5$000 — Poltronas 1$000

Officialmente autorisada, a empresa do Cinema Central fará cinematographar para amanhã reproduzir no seu cinema o film da grande parada de hoje!

Queira ler o nosso annuncio de quinta feira proxima que vae publicado na 5 pagina de hoje deste jornal !

Proxima semana—O record dos successos da cinematographia ! O melhor attestado do que ella nos pode dar, o film **Com direito á felicidade!** *por* **Dorothy Philipps** *da Universal invencivel*

Titles also in English on all Universal Films

AGENCIA GERAL CINEMATOGRAPHICA CLAUDE DARLOT

CINE PALAIS

HOJE —:— Um programma com a fulguração de duas estrellas de cinema : GLORIA SWANSON e CARLITO —:— E o publico não exige mais !

Mandados do Coração !

Um drama de situações fortes e empolgantes, posado pelos artistas da «TRIANGLE FILMS», tendo a sua frente

GLORIA SWANSON

uma artista cujo talento tem dado ao «écran» innumeras creações immorredouras !

Carlito nas aguas !

Carlito quiz-se curar do seu vicio predilecto, mas borracho não tem cura, e aqui se verá no que ficou a tentativa

Vejam-n'o, admirem-n'o e applaudem-n'o !

E' um artista que jámais conhecerá rival !

Quinta-feira - DOUGLAS FAIRBANKS - O marido de MARY PICKFORD, em **UM CASAMENTO TRABALHOSO**

HOJE PARISIENSE HOJE

Mais uma pellicula que honra a sua sempre admiravel editora, a *Triangle* inegualavel

WINIFRED ALLEN

reapparece em cinco actos que ficam entre os mais curiosos e impressionantes já projectados no screen carioca

COMO VENCEM OS POBRES

Um film com todas as qualidades que distinguem as obras superiores

COMO EXTRA - **Uma interessantissima pellicula do natural**

A seguir - **A BELLA HESPERIA**

em uma de suas mais soberbas creações, em uma heroina de que guardareis funda impressão.